

Република Србија
Град Лесковац
Градска управа – Одељење за јавне набавке
Бр. 2140-404/2018-11-022-3/18
16.08.2018. године
Л е с к о в а ц

ПРЕДМЕТ: Измена и допуна бр. 1 конкурсне документације јавне набавке радова у отвореном поступку бр. 022-3/18 – Грађевински радови на енергетској санацији објекта главне зграде Опште болнице у Лесковцу

У складу са чланом 63. Закона о јавним набавкама („Службени гласник РС“, бр. 124/12, 14/15 и 68/15), наручилац врши измену и допуну конкурсне документације за предметну јавну набавку, и то на следећи начин:

„Врши се допуна конкурсне документације тако што се у поглављу IV. Техничка документација и планови, додају и графички прилози који представљају схеме столарије, на начин као што је то дато у прилогу овог текста.“

Овако извршена измена и допуна бр. 1 конкурсне документације чини саставни део конкурсне документације бр. 2097-404/2018-11-022-3/18 од 10.08.2018. године за јавну набавку радова у отвореном поступку бр. 022-3/18 – Грађевински радови на енергетској санацији објекта главне зграде Опште болнице у Лесковцу.

У осталом делу конкурсна документација остаје неизмењена.

Прилог:
- схеме столарије, 1 ×.

За Комисију,
Ивица Стојановић

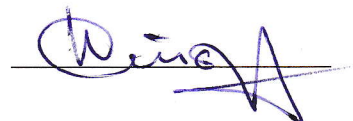

СПЕЦИФИКАЦИЈЕ

ФАСАДНЕ
АЛУМИНАРИЈЕ

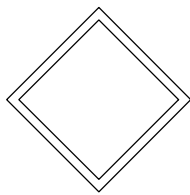

НАПОМЕНЕ:

1. Све мере постојећих отвора проверити на лицу места пре производње и уградње нових позиција.
2. Уградњу вршити у складу са радионичким детаљима које израђује извођач радова, на основу димензија позиција узетих на лицу места, а све у складу са препорукама произвођача система.
3. Детаљи морају бити одобрени од стране одговорног пројектанта и надзорног органа.
4. Извођач је дужан да достави атестну документацију усаглашену са ЕН стандардима.
5. Ценом обухватити и монтажу унутрашњих и спољних клупица и солбанака према детаљу.

ПРОЈЕКТАНТ: AI STUDIO БЕОГРАД	ОБЈЕКАТ: ОПШТА БОЛНИЦА ЛЕСКОВАЦ	НАРУЧИЛАЦ: ОПШТА БОЛНИЦА ЛЕСКОВАЦ
ЗИДАРСКИ ОТВОР -/-		ПРОТИВПОЖАРНОСТ
		ОЗНАКА 

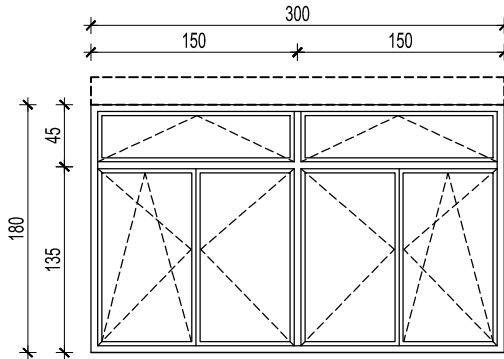

ИЗГЛЕД "1"

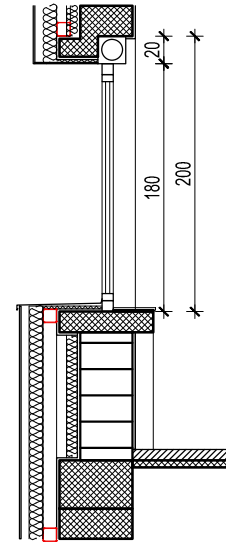

ПРЕСЕК 1-1

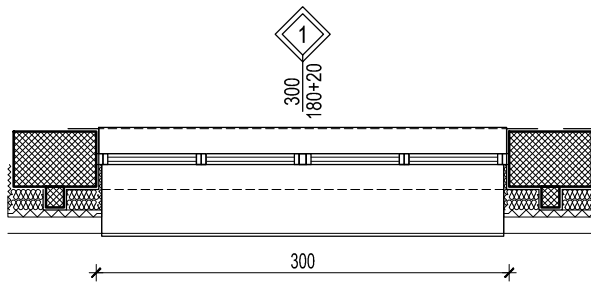

НАПОМЕНА:
СВЕ МЕРЕ ПРОВЕРИТИ НА ЛИЦУ МЕСТА

ОПИС: СПОЉАШЊИ ЧЕТВОРОКРИЛНИ ПРОЗОР СА НАДСВЕТЛОМ И РОЛЕТНОМ

Набавка, израда, транспорт и уградња фасадне алуминарије од алуминијумских профила домаћег произвођача са скривеним крилом и термопрекидом типа АЛУМИЛ М11500 еквивалентно.

Топлотна проводљивост профила $U_f=2,3 \text{ W/m}^2\text{K}$ или мањи.

Профил је заштићен процесом пластификације у боји РАЛ 7021 "структура".

Доставити сертификат за боју профила "QUALICOAT SEA SIDE CLASS".

Уградњу вршити преко челичних држача.

Приликом уградње избећи директан додир челика и алуминијума. Сви челични елементи, као и материјал за термичку и хидро-изолацију по ободу отвора су саставни део позиције. Монтажу вршити према "РАЛ" систему монтаже уз обавезну примену свих елемената који су предвиђени истом. Оков системски, са отварањем према шеми произвођача алуминијумских профила са одговарајућим сертификатом, облик и боја по избору пројектанта, гаранцијом од 6 година.

Позиција је застакљена термоизолационим стаклом типа 4+18+4, $U_g=1,0 \text{ W/m}^2\text{K}$ (SAINT GOBAIN PLANICLEAR 4mm+ PLANICLEAR 4mm, са побољшаним дистанцером за стакло.

Пуни делови су са испуном од ал. лима $d=1\text{mm}+50\text{mm}$ термоизолација (стиропор типа АУСРОХЕРМ ЕПС АФ ПЛ) + Ал. лим $d=1\text{mm}$ у боји браварије $U_p=0,58 \text{ W/m}^2\text{K}$.

Укупан коефицијент пролаза топлоте за цео прозор мор бити $U=1,5 \text{ W/m}^2\text{K}$ или мањи (доказати прорачуном и приложити доказе).

Ролетна је ојачаног профила појачане чврстине, са нагласком на смањење буке и вибрација, изолована са $U_{sb}=2 \text{ W/m}^2\text{K}$

Напомена: Уградњу вршити у складу са радионичким детаљима које израђује ивођач радова, на основу димензија позиција узетих на лицу места, а све у складу са препорукама произвођача система. Детаљи морају бити одобрени од стране одговорног пројектанта и надзорног органа. Извођач је дужан да остави атестну документацију усаглашену са ЕН стандардима. Ценом обухватити и монтажу унутрашњих и спољних клиупца и солбанака према детаљу.

ЕТАЖ	ПРИЗЕМЉЕ	СПРАТ 1	СПРАТ 2	СПРАТ 3	СПРАТ 4	СПРАТ 5	СПРАТ 6
	53	66	66	62	46	48	-
УКУПНО	341						

	СПЕЦИФИКАЦИЈА АЛУМИНИЈУМСКЕ БРАВАРИЈЕ	Свеска	-
ДАТУМ: март 2018.		Лист	1

ПРОЈЕКТАНТ: AI STUDIO БЕОГРАД	ОБЈЕКАТ: ОПШТА БОЛНИЦА ЛЕСКОВАЦ	НАРУЧИЛАЦ: ОПШТА БОЛНИЦА ЛЕСКОВАЦ
ЗИДАРСКИ ОТВОР -/-		ПРОТИВПОЖАРНОСТ
		ОЗНАКА 

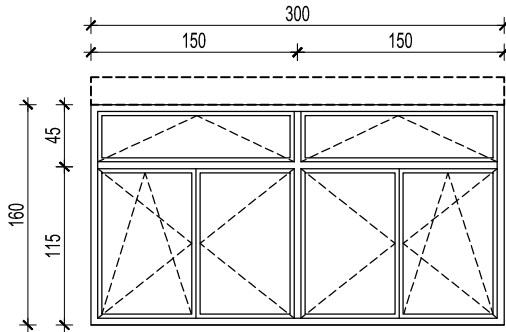

ИЗГЛЕД "1"

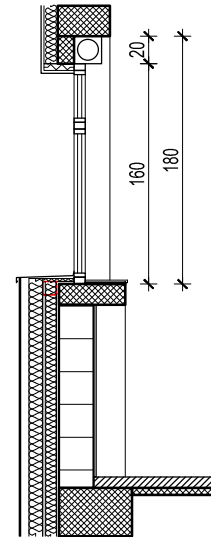

ПРЕСЕК 1-1

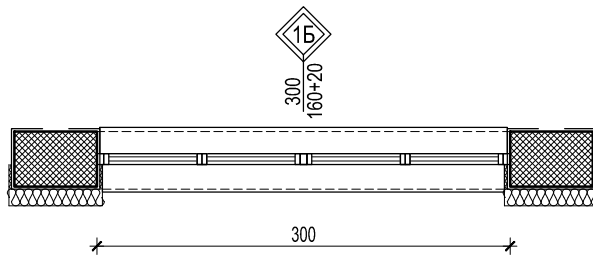

НАПОМЕНА:
СВЕ МЕРЕ ПРОВЕРИТИ НА ЛИЦУ МЕСТА

ОПИС: СПОЉАШЊИ ЧЕТВОРОКРИЛНИ ПРОЗОР СА НАДСВЕТЛОМ И РОЛЕТНОМ

Набавка, израда, транспорт и уградња фасадне алуминарије од алуминијумских профила домаћег произвођача са скривеним крилом и термопрекидом типа АЛУМИЛ М11500 еквивалентно.

Топлотна проводљивост профила $U_f=2,3 \text{ W/m}^2\text{K}$ или мањи.

Профил је заштићен процесом пластификације у боји РАЛ 7021 "структура".

Доставити сертификат за боју профила "QUALICOAT SEA SIDE CLASS".

Уградњу вршити преко челичних држача.

Приликом уградње избећи директан додир челика и алуминијума. Сви челични елементи, као и материјал за термичку и хидро-изолацију по ободу отвора су саставни део позиције. Монтажу вршити према "РАЛ" систему монтаже уз обавезну примену свих елемената који су предвиђени истом. Оков системски, са отварањем према шеми произвођача алуминијумских профила са одговарајућим сертификатом, облик и боја по избору пројектанта, гаранцијом од 6 година.

Позиција је застакљена термоизолационим стаклом типа 4+18+4, $U_g=1,0 \text{ W/m}^2\text{K}$ (SAINT GOBAIN PLANICLEAR 4mm+ PLANICLEAR 4mm, са побољшаним дистанцером за стакло).

Пуни делови су са испуном од ал. лима $d=1\text{mm}+50\text{mm}$ термоизолација (стиропор типа АУСРОХЕРМ ЕПС АФ ПЛ) + Ал. лим $d=1\text{mm}$ у боји браварије $U_p=0,58 \text{ W/m}^2\text{K}$.

Укупан коефицијент пролаза топлоте за цео прозор мор бити $U=1,5 \text{ W/m}^2\text{K}$ или мањи (доказати прорачуном и приложити доказе).

Ролетна је ојачаног профила појачане чврстине, са нагласком на смањење буке и вибрација, изолована са $U_{sb}=2 \text{ W/m}^2\text{K}$

Напомена: Уградњу вршити у складу са радионичким детаљима које израђује ивођач радова, на основу димензија позиција узетих на лицу места, а све у складу са препорукама произвођача система. Детаљи морају бити одобрени од стране одговорног пројектанта и надзорног органа. Извођач је дужан да остави атестну документацију усаглашену са ЕН стандардима. Ценом обухватити и монтажу унутрашњих и спољних клиупца и солбанака према детаљу.

ЕТАЖ	ПРИЗЕМЉЕ	СПРАТ 1	СПРАТ 2	СПРАТ 3	СПРАТ 4	СПРАТ 5	СПРАТ 6
	-	-	-	-	-	-	44
УКУПНО	44						

	СПЕЦИФИКАЦИЈА АЛУМИНИЈУМСКЕ БРАВАРИЈЕ	Свеска	-
ДАТУМ: март 2018.		Лист	2

ПРОЈЕКТАНТ: AI STUDIO БЕОГРАД	ОБЈЕКАТ: ОПШТА БОЛНИЦА ЛЕСКОВАЦ	НАРУЧИЛАЦ: ОПШТА БОЛНИЦА ЛЕСКОВАЦ
ЗИДАРСКИ ОТВОР -/-		ПРОТИВПОЖАРНОСТ
		ОЗНАКА 

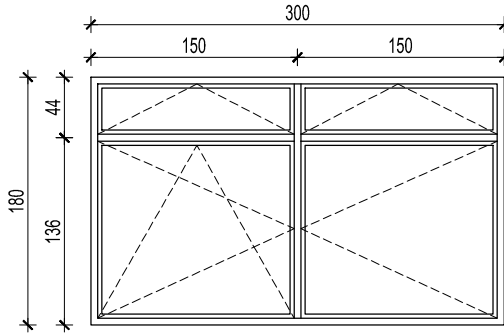

ИЗГЛЕД "1"

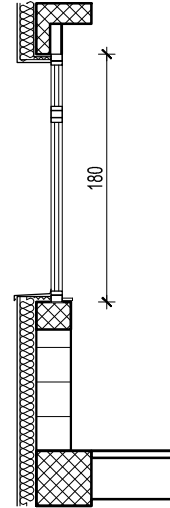

ПРЕСЕК 1-1

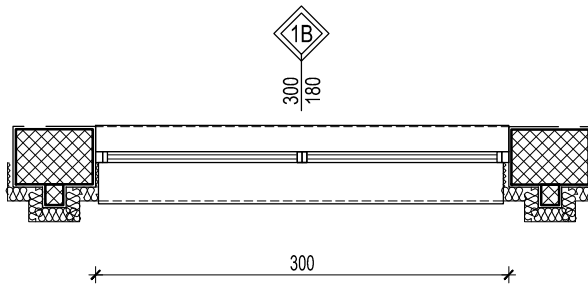

НАПОМЕНА:
СВЕ МЕРЕ ПРОВЕРИТИ НА ЛИЦУ МЕСТА

ОПИС: СПОЉАШЊИ ДВОКРИЛНИ ПРОЗОР СА НАДСВЕТЛОМ

Набавка, израда, транспорт и уградња фасадне алуминарије од алуминијумских профила домаћег произвођача са скривеним крилом и термопрекидом типа АЛУМИЛ М11500 еквивалентно.

Топлотна проводљивост профила $U_f=2,3 \text{ W/m}^2\text{K}$ или мањи.

Профил је заштићен процесом пластификације у боји РАЛ 7021 "структура".

Доставити сертификат за боју профила "QUALICOAT SEA SIDE CLASS".

Уградњу вршити преко челичних држача.

Приликом уградње избећи директан додир челика и алуминијума. Сви челични елементи, као и материјал за термичку и хидро-изолацију по ободу отвора су саставни део позиције. Монтажу вршити према "РАЛ" систему монтаже уз обавезну примену свих елемената који су предвиђени истом. Оков системски, са отварањем према шеми произвођача алуминијумских профила са одговарајућим сертификатом, облик и боја по избору пројектанта, гаранцијом од 6 година.

Позиција је застакљена термоизолационим стаклом типа 4+18+4, $U_g=1,0 \text{ W/m}^2\text{K}$ (SAINT GOBAIN PLANICLEAR 4mm+ PLANICLEAR 4mm, са побољшаним дистанцером за стакло.

Пуни делови су са испуном од ал. лима $d=1\text{mm}+50\text{mm}$ термоизолација (стиропор типа АУСРОХЕРМ ЕПС АФ ПЛ) + Ал. лим $d=1\text{mm}$ у боји браварије $U_p=0,58 \text{ W/m}^2\text{K}$.

Укупан коефицијент пролаза топлоте за цео прозор мор бити $U=1,5 \text{ W/m}^2\text{K}$ или мањи (доказати прорачуном и приложити доказе).

Ролетна је ојачаног профила појачане чврстине, са нагласком на смањење буке и вибрација, изолована са $U_{sb}=2 \text{ W/m}^2\text{K}$

Напомена: Уградњу вршити у складу са радионичким детаљима које израђује ивођач радова, на основу димензија позиција узетих на лицу места, а све у складу са препорукама произвођача система. Детаљи морају бити одобрени од стране одговорног пројектанта и надзорног органа. Ивођач је дужан да остави атестну документацију усаглашену са ЕН стандардима. Ценом обухватити и монтажу унутрашњих и спољних клупица и солбанака према детаљу.

Напомена: Прозори оперативних сала потребно је да имају ручице са бравом и кључем.
Евентуалне додатне захтеве непосредних корисника простора ускладити са приложеном шемом.

ЕТАЖ	ПРИЗЕМЉЕ	СПРАТ 1	СПРАТ 2	СПРАТ 3	СПРАТ 4	СПРАТ 5	СПРАТ 6
	-	5	1	5	-	-	-
УКУПНО	11						

	СПЕЦИФИКАЦИЈА АЛУМИНИЈУМСКЕ БРАВАРИЈЕ	Свеска	-
ДАТУМ: март 2018.		Лист	3

ПРОЈЕКТАНТ: AI STUDIO БЕОГРАД	ОБЈЕКАТ: ОПШТА БОЛНИЦА ЛЕСКОВАЦ	НАРУЧИЛАЦ: ОПШТА БОЛНИЦА ЛЕСКОВАЦ
ЗИДАРСКИ ОТВОР -/-		ПРОТИВПОЖАРНОСТ
		ОЗНАКА 

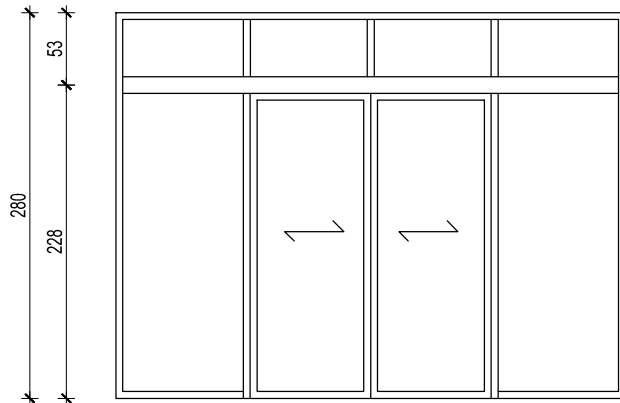

ИЗГЛЕД "1"

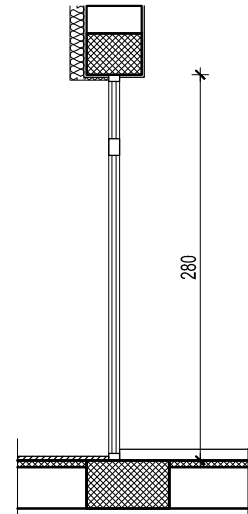

ПРЕСЕК 1-1

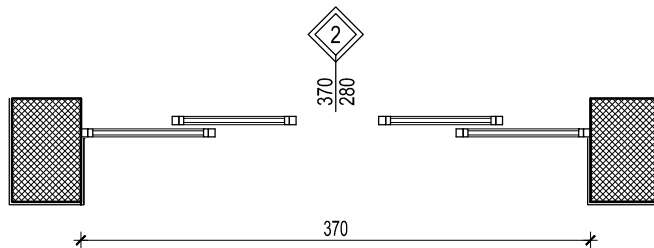

НАПОМЕНА:
СВЕ МЕРЕ ПРОВЕРИТИ НА ЛИЦУ МЕСТА

ОПИС: СПОЉАШЊА ПРЕГРАДА СА КЛИЗИМ ВРАТИМА

Набавка, израда, транспорт и уградња фасадне алуминарије од алуминијумских профила домаћег произвођача са скривеним крилом и термопрекидом типа АЛУМИЛ М11500 еквивалентно.

Топлотна проводљивост профила $U_f=2,3 \text{ W/m}^2\text{K}$ или мањи.

Профил је заштићен процесом пластификације у боји РАЛ 7021 "структура".

Доставити сертификат за боју профила "QUALICOAT SEA SIDE CLASS".

Уградњу вршити преко челичних држача.

Приликом уградње избећи директан додир челика и алуминијума. Сви челични елементи, као и материјал за термичку и хидро-изолацију по ободу отвора су саставни део позиције. Монтажу вршити према "РАЛ" систему монтаже уз обавезну примену свих елемената који су предвиђени истом.

Оков системски, са отварањем према шеми произвођача алуминијумских профила са одговарајућим сертификатом, облик и боја по избору пројектанта, гаранцијом од 6 година.

Позиција је застакљена термоизолационим стаклом типа 4+18+4, $U_g=1,0 \text{ W/m}^2\text{K}$ (SAINT GOBAIN PLANICLEAR 4mm+ PLANICLEAR 4mm, са побољшаним дистанцером за стакло.

Пуни делови су са испуном од ал. лима $d=1\text{mm}+50\text{mm}$ термоизолација (стиропор типа АУСРОХЕРМ ЕПС Аф ПЛ) + Ал. лим $d=1\text{mm}$ у боји браварије

$U_p=0,58 \text{ W/m}^2\text{K}$.

Укупан коефицијент пролаза топлоте за цео прозор мор бити $U=1,5 \text{ W/m}^2\text{K}$ или мањи (доказати прорачуном и приложити доказе).

Напомена: Уградњу вршити у складу са радионичким детаљима које израђује извођач радова, на основу димензија позиција узетих на лицу места, а све у складу са препорукама произвођача система. Детаљи морају бити одобрени од стране одговорног пројектанта и надзорног органа.

Извођач је дужан да остави атестну документацију услажену са ЕН стандардима.

Ценом обухватити и монтажу унутрашњих и спољних клипца и солбанака према детаљу.

ЕТАЖ	ПРИЗЕМЉЕ	СПРАТ 1	СПРАТ 2	СПРАТ 3	СПРАТ 4	СПРАТ 5	СПРАТ 6
	1	-	-	-	-	-	-
УКУПНО	1						

	СПЕЦИФИКАЦИЈА АЛУМИНИЈУМСКЕ БРАВАРИЈЕ	Свеска	-
ДАТУМ: март 2018.		Лист	4

ПРОЈЕКТАНТ: AI STUDIO БЕОГРАД	ОБЈЕКАТ: ОПШТА БОЛНИЦА ЛЕСКОВАЦ	НАРУЧИЛАЦ: ОПШТА БОЛНИЦА ЛЕСКОВАЦ
ЗИДАРСКИ ОТВОР -/-		ПРОТИВПОЖАРНОСТ
		ОЗНАКА 

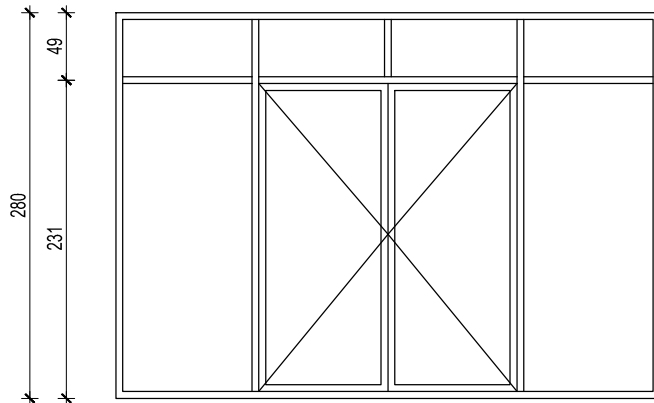

ИЗГЛЕД "1"

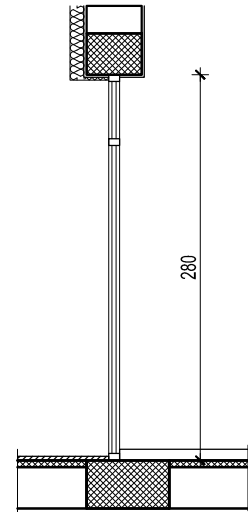

ПРЕСЕК 1-1

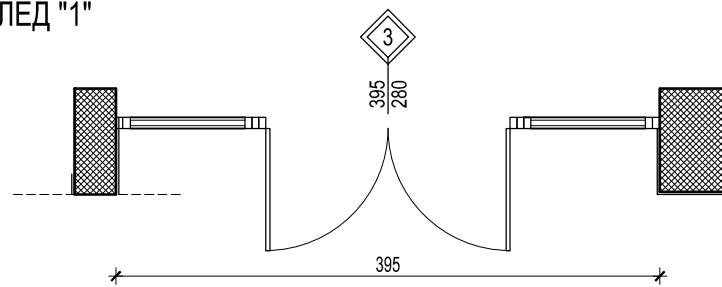

НАПОМЕНА:
СВЕ МЕРЕ ПРОВЕРИТИ НА ЛИЦУ МЕСТА

ОПИС: СПОЉАШЊА ПРЕГРАДА СА ДВОКРИЛНИМ ВРАТИМА

Набавка, израда, транспорт и уградња фасадне алуминарије од алуминијумских профила домаћег произвођача са скривеним крилом и термопрекидом типа АЛУМИЛ М11500 еквивалентно.

Топлотна проводљивост профила $U_f=2,3 \text{ W/m}^2\text{K}$ или мањи.

Профил је заштићен процесом пластификације у боји РАЛ 7021 "структура".

Доставити сертификат за боју профила "QUALICOAT SEA SIDE CLASS".

Уградњу вршити преко челичних држача.

Приликом уградње избећи директан додир челика и алуминијума. Сви челични елементи, као и материјал за термичку и хидро-изолацију по ободу отвора су саставни део позиције. Монтажу вршити према "РАЛ" систему монтаже уз обавезну примену свих елемената који су предвиђени истом.

Оков системски, са отварањем према шеми произвођача алуминијумских профила са одговарајућим сертификатом, облик и боја по избору пројектанта, гаранцијом од 6 година.

Позиција је застакљена термоизолационим стаклом типа 4+18+4, $U_g=1,0 \text{ W/m}^2\text{K}$ (SAINT GOBAIN PLANICLEAR 4mm+ PLANICLEAR 4mm, са побољшаним дистанцером за стакло.

Пуни делови су са испуном од ал. лима $d=1\text{mm}+50\text{mm}$ термоизолација (стиропор типа АУСРОХЕРМ ЕПС Аф ПЛ) + Ал. лим $d=1\text{mm}$ у боји браварије

$U_p=0,58 \text{ W/m}^2\text{K}$.

Укупан коефицијент пролаза топлоте за цео прозор мор бити $U=1,5 \text{ W/m}^2\text{K}$ или мањи (доказати прорачуном и приложити доказе).

Напомена: Уградњу вршити у складу са радионичким детаљима које израђује извођач радова, на основу димензија позиција узетих на лицу места, а све у складу са препорукама произвођача система. Детаљи морају бити одобрени од стране одговорног пројектанта и надзорног органа.

Извођач је дужан да остави атестну документацију усаглашену са ЕН стандардима.

Ценом обухватити и монтажу унутрашњих и спољних клупица и солбанака према детаљу.

ЕТАЖ	ПРИЗЕМЉЕ	СПРАТ 1	СПРАТ 2	СПРАТ 3	СПРАТ 4	СПРАТ 5	СПРАТ 6
	1	-	-	-	-	-	-
УКУПНО	1						

	СПЕЦИФИКАЦИЈА АЛУМИНИЈУМСКЕ БРАВАРИЈЕ	Свеска	-
ДАТУМ: март 2018.		Лист	5

ПРОЈЕКТАНТ: AI STUDIO БЕОГРАД	ОБЈЕКАТ: ОПШТА БОЛНИЦА ЛЕСКОВАЦ	НАРУЧИЛАЦ: ОПШТА БОЛНИЦА ЛЕСКОВАЦ
ЗИДАРСКИ ОТВОР -/-		ПРОТИВПОЖАРНОСТ
		ОЗНАКА 

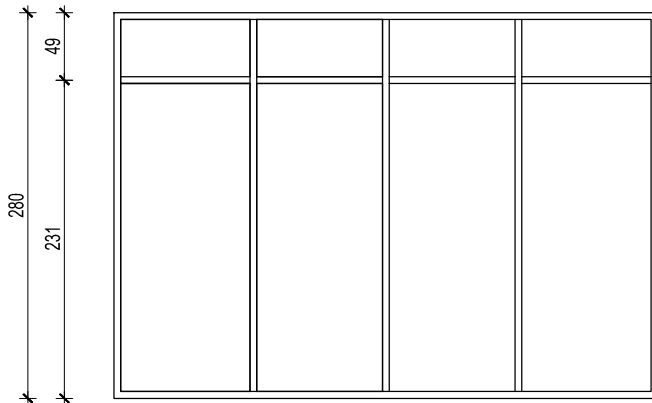

ИЗГЛЕД "1"

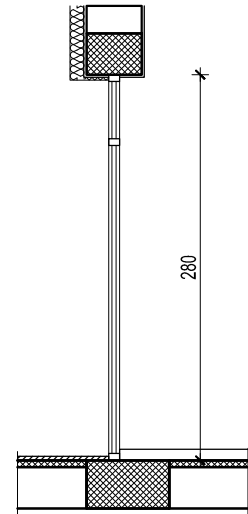

ПРЕСЕК 1-1

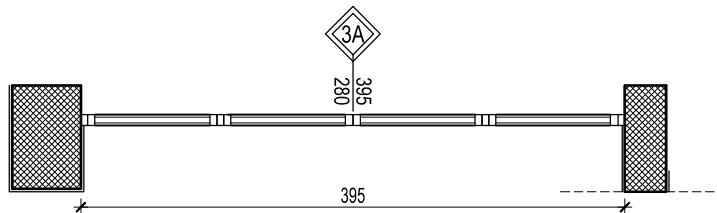

НАПОМЕНА:
СВЕ МЕРЕ ПРОВЕРИТИ НА ЛИЦУ МЕСТА

ОПИС: СПОЉАШЊА ПРЕГРАДА

Набавка, израда, транспорт и уградња фасадне алуминарије од алуминијумских профила домаћег произвођача са скривеним крилом и термопрекидом типа АЛУМИЛ М11500 еквивалентно.

Топлотна проводљивост профила $U_f=2,3 \text{ W/m}^2\text{K}$ или мањи.

Профил је заштићен процесом пластификације у боји РАЛ 7021 "структура".

Доставити сертификат за боју профила "QUALICOAT SEA SIDE CLASS".

Уградњу вршити преко челичних држача.

Приликом уградње избећи директан додир челика и алуминијума. Сви челични елементи, као и материјал за термичку и хидро-изолацију по ободу отвора су саставни део позиције. Монтажу вршити према "РАЛ" систему монтаже уз обавезну примену свих елемената који су предвиђени истом. Оков системски, са отварањем према шеми произвођача алуминијумских профила са одговарајућим сертификатом, облик и боја по избору пројектанта, гаранцијом од 6 година.

Позиција је застакљена термоизолационим стаклом типа 4+18+4, $U_g=1,0 \text{ W/m}^2\text{K}$ (SAINT GOBAIN PLANICLEAR 4mm+ PLANICLEAR 4mm, са побољшаним дистанцером за стакло.

Пуни делови су са испуном од ал. лима $d=1\text{mm}+50\text{mm}$ термоизолација (стиропор типа АУСРОХЕРМ ЕПС АФ ПЛ) + АЛ. лим $d=1\text{mm}$ у боји браварије $U_p=0,58 \text{ W/m}^2\text{K}$.

Укупан коефицијент пролаза топлоте за цео прозор мор бити $U=1,5 \text{ W/m}^2\text{K}$ или мањи (доказати прорачуном и приложити доказе).

Напомена: Уградњу вршити у складу са радионичким детаљима које израђује извођач радова, на основу димензија позиција узетих на лицу места, а све у складу са препорукама произвођача система. Детаљи морају бити одобрени од стране одговорног пројектанта и надзорног органа.

Извођач је дужан да остави атестну документацију усаглашену са ЕН стандардима.

Ценом обухватити и монтажу унутрашњих и спољних клупица и солбанака према детаљу.

ЕТАЖ	ПРИЗЕМЉЕ	СПРАТ 1	СПРАТ 2	СПРАТ 3	СПРАТ 4	СПРАТ 5	СПРАТ 6
	1	-	-	-	-	-	-
УКУПНО	1						

	СПЕЦИФИКАЦИЈА АЛУМИНИЈУМСКЕ БРАВАРИЈЕ	Свеска	-
ДАТУМ: март 2018.		Лист	6

ПРОЈЕКТАНТ: AI STUDIO БЕОГРАД	ОБЈЕКАТ: ОПШТА БОЛНИЦА ЛЕСКОВАЦ	НАРУЧИЛАЦ: ОПШТА БОЛНИЦА ЛЕСКОВАЦ
ЗИДАРСКИ ОТВОР -/-		ПРОТИВПОЖАРНОСТ
		ОЗНАКА 

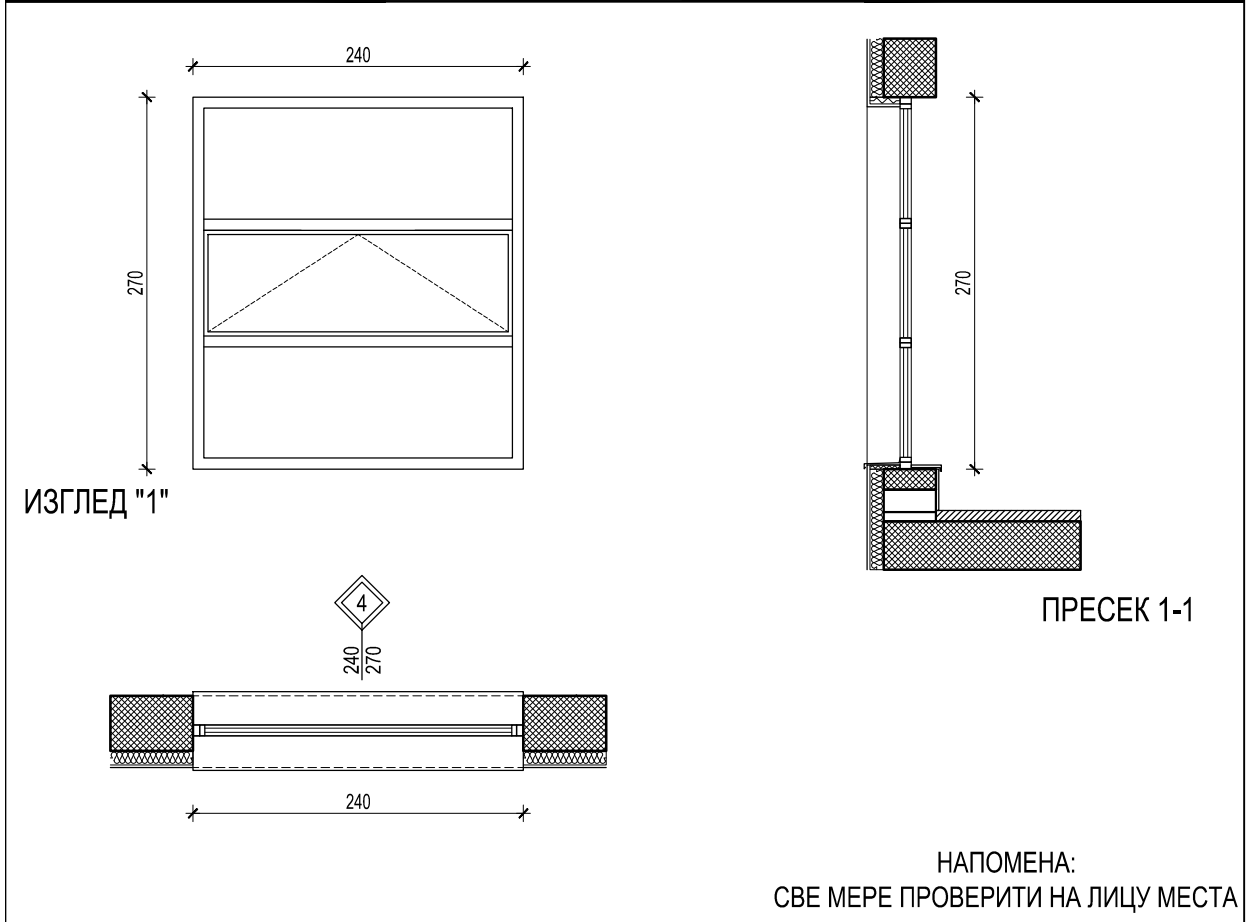

ОПИС: СПОЉАШЊИ ПРОЗОР

Набавка, израда, транспорт и уградња фасадне алуминарије од алуминијумских профила домаћег произвођача са скривеним крилом и термопрекидом типа АЛУМИЛ М11500 еквивалентно.
Топлотна проводљивост профила $U_f=2,3 \text{ W/m}^2\text{K}$ или мањи.
Профил је заштићен процесом пластификације у боји РАЛ 7021 "структура".
Доставити сертификат за боју профила "QUALICOAT SEA SIDE CLASS".
Уградњу вршити преко челичних држача.
Приликом уградње избећи директан додир челика и алуминијума. Сви челични елементи, као и материјал за термичку и хидро-изолацију по ободу отвора су саставни део позиције. Монтажу вршити према "РАЛ" систему монтаже уз обавезну примену свих елемената који су предвиђени истом.
Оков системски, са отварањем према шеми произвођача алуминијумских профила са одговарајућим сертификатом, облик и боја по избору пројектанта, гаранцијом од 6 година.
Позиција је застакљена термоизолационим стаклом типа 4+18+4, $U_g=1,0 \text{ W/m}^2\text{K}$ (SAINT GOBAIN PLANICLEAR 4mm+ PLANICLEAR 4mm, са побољшаним дистанцером за стакло.
Пуни делови су са испуном од ал. лима $d=1\text{mm}+50\text{mm}$ термоизолација (стиропор типа АУСРОХЕРМ ЕПС АФ ПЛ) + АЛ. лим $d=1\text{mm}$ у боји браварије $U_p=0,58 \text{ W/m}^2\text{K}$.
Укупан коефицијент пролаза топлоте за цео прозор мор бити $U=1,5 \text{ W/m}^2\text{K}$ или мањи (доказати прорачуном и приложити доказе).

Напомена: Уградњу вршити у складу са радионичким детаљима које израђује ивођач радова, на основу димензија позиција узетих на лицу места, а све у складу са препорукама произвођача система. Детаљи морају бити одобрени од стране одговорног пројектанта и надзорног органа.
Извођач је дужан да остави атестну документацију усаглашену са ЕН стандардима.
Ценом обухватити и монтажу унутрашњих и спољних клупица и солбанака према детаљу.

ЕТАЖ	ПРИЗЕМЉЕ	СПРАТ 1	СПРАТ 2	СПРАТ 3	СПРАТ 4	СПРАТ 5	СПРАТ 6
	2	2	2	2	2	2	2
УКУПНО	14						

ДАТУМ: март 2018.	СПЕЦИФИКАЦИЈА АЛУМИНИЈУМСКЕ БРАВРИЈЕ	Свеска	-
		Лист	7

ПРОЈЕКТАНТ: AI STUDIO БЕОГРАД	ОБЈЕКАТ: ОПШТА БОЛНИЦА ЛЕСКОВАЦ	НАРУЧИЛАЦ: ОПШТА БОЛНИЦА ЛЕСКОВАЦ
ЗИДАРСКИ ОТВОР -/-		ПРОТИВПОЖАРНОСТ
		ОЗНАКА 

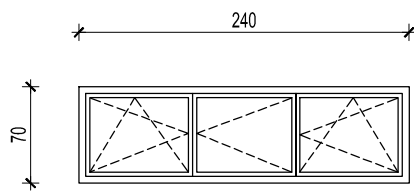

ИЗГЛЕД "1"

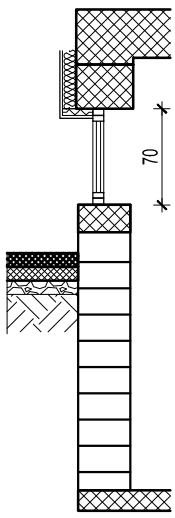

ПРЕСЕК 1-1

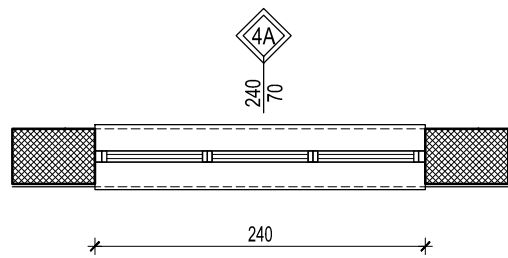

НАПОМЕНА:
СВЕ МЕРЕ ПРОВЕРИТИ НА ЛИЦУ МЕСТА

ОПИС: СПОЉАШЊИ ТРОКРИЛНИ ПРОЗОР

Набавка, израда, транспорт и уградња фасадне алуминарије од алуминијумских профила домаћег произвођача са скривеним крилом и термопрекидом типа АЛУМИЛ М11500 еквивалентно.
Топлотна проводљивост профила $U_f=2,3 \text{ W/m}^2\text{K}$ или мањи.
Профил је заштићен процесом пластификације у боји РАЛ 7021 "структура".
Доставити сертификат за боју профила "QUALICOAT SEA SIDE CLASS".
Уградњу вршити преко челичних држача.
Приликом уградње избећи директан додир челика и алуминијума. Сви челични елементи, као и материјал за термичку и хидро-изолацију по ободу отвора су саставни део позиције. Монтажу вршити према "РАЛ" систему монтаже уз обавезну примену свих елемената који су предвиђени истом.
Оков системски, са отварањем према шеми произвођача алуминијумских профила са одговарајућим сертификатом, облик и боја по избору пројектанта, гаранцијом од 6 година.
Позиција је застакљена термоизолационим стаклом типа 4+18+4, $U_g=1,0 \text{ W/m}^2\text{K}$ (SAINT GOBAIN PLANICLEAR 4mm+ PLANICLEAR 4mm, са побољшаним дистанцером за стакло.
Пуни делови су са испуном од ал. лима $d=1\text{mm}+50\text{mm}$ термоизолација (стиропор типа АУСРОХЕРМ ЕПС АФ ПЛ) + АЛ. лим $d=1\text{mm}$ у боји браварије $U_p=0,58 \text{ W/m}^2\text{K}$.
Укупан коефицијент пролаза топлоте за цео прозор мор бити $U=1,5 \text{ W/m}^2\text{K}$ или мањи (доказати прорачуном и приложити доказе).

Напомена: Уградњу вршити у складу са радионичким детаљима које израђује ивођач радова, на основу димензија позиција узетих на лицу места, а све у складу са препорукама произвођача система. Детаљи морају бити одобрени од стране одговорног пројектанта и надзорног органа.
Извођач је дужан да остави атестну документацију усаглашену са ЕН стандардима.
Ценом обухватити и монтажу унутрашњих и спољних клупица и солбанака према детаљу.

ЕТАЖ	СУТЕРЕН
	2
УКУПНО	2

ДАТУМ: март 2018.	СПЕЦИФИКАЦИЈА АЛУМИНИЈУМСКЕ БРАВАРИЈЕ	Свеска	-
		Лист	8

ПРОЈЕКТАНТ: AI STUDIO БЕОГРАД	ОБЈЕКАТ: ОПШТА БОЛНИЦА ЛЕСКОВАЦ	НАРУЧИЛАЦ: ОПШТА БОЛНИЦА ЛЕСКОВАЦ
ЗИДАРСКИ ОТВОР -/-		ПРОТИВПОЖАРНОСТ
		ОЗНАКА 

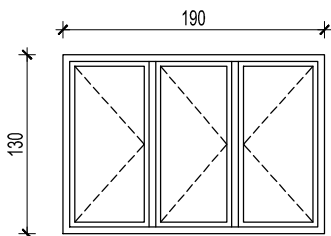

ИЗГЛЕД "1"

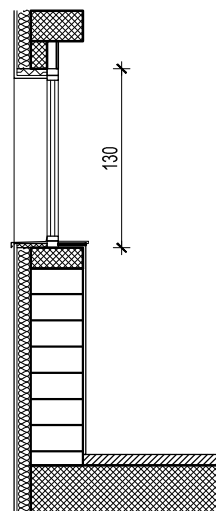
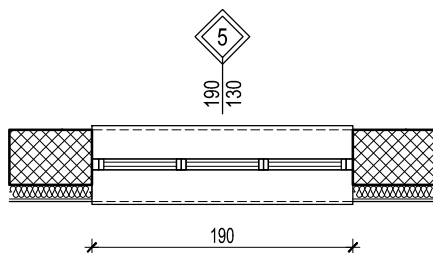

ПРЕСЕК 1-1

НАПОМЕНА:
СВЕ МЕРЕ ПРОВЕРИТИ НА ЛИЦУ МЕСТА

ОПИС: СПОЉАШЊИ ТРОКРИЛНИ ПРОЗОР

Набавка, израда, транспорт и уградња фасадне алуминарије од алуминијумских профила домаћег произвођача са скривеним крилом и термопрекидом типа АЛУМИЛ М11500 еквивалентно.

Топлотна проводљивост профила $U_f=2,3 \text{ W/m}^2\text{K}$ или мањи.

Профил је заштићен процесом пластификације у боји PA1 7021 "struktura".

Доставити сертификат за боју профила "QUALICOAT SEA SIDE CLASS".

Уградњу вршити преко челичних држача.

Приликом уградње избећи директан додир челика и алуминијума. Сви челични елементи, као и материјал за термичку и хидро-изолацију по ободу отвора су саставни део позиције. Монтажу вршити према "РАЛ" систему монтаже уз обавезну примену свих елемената који су предвиђени истом.

Оков системски, са отварањем према шеми произвођача алуминијумских профила са одговарајућим сертификатом, облик и боја по избору пројектанта, гаранцијом од 6 година.

Позиција је застакљена термоизолационим стаклом типа 4+18+4, $U_g=1,0 \text{ W/m}^2\text{K}$ (SAINT GOBAIN PLANICLEAR 4mm+ PLANICLEAR 4mm, са побољшаним дистанцером за стакло.

Пуни делови су са испуном од ал. лима $d=1\text{mm}+50\text{mm}$ термоизолација (стиропор типа АУСРОХЕРМ ЕПС Аф ПЛ) + Ал. лим $d=1\text{mm}$ у боји браварије

$U_p=0,58 \text{ W/m}^2\text{K}$.

Укупан коефицијент пролаза топлоте за цео прозор мор бити $U=1,5 \text{ W/m}^2\text{K}$ или мањи (доказати прорачуном и приложити доказе).

Напомена: Уградњу вршити у складу са радионичким детаљима које израђује извођач радова, на основу димензија позиција узетих на лицу места, а све у складу са препорукама произвођача система. Детаљи морају бити одобрени од стране одговорног пројектанта и надзорног органа.

Извођач је дужан да остави атестну документацију усаглашену са ЕН стандардима.

Ценом обухватити и монтажу унутрашњих и спољних клупица и солбанака према детаљу.

ЕТАЖ	ПРИЗЕМЉЕ	СПРАТ 1	СПРАТ 2	СПРАТ 3	СПРАТ 4	СПРАТ 5	СПРАТ 6
	2	2	2	2	2	2	-
УКУПНО	12						

	СПЕЦИФИКАЦИЈА АЛУМИНИЈУМСКЕ БРАВАРИЈЕ	Свеска	-
ДАТУМ: март 2018.		Лист	9

ПРОЈЕКТАНТ: AI STUDIO БЕОГРАД	ОБЈЕКАТ: ОПШТА БОЛНИЦА ЛЕСКОВАЦ	НАРУЧИЛАЦ: ОПШТА БОЛНИЦА ЛЕСКОВАЦ
ЗИДАРСКИ ОТВОР -/-		ПРОТИВПОЖАРНОСТ
		ОЗНАКА 

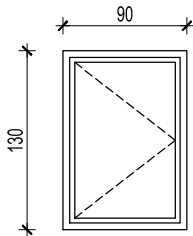

ИЗГЛЕД "1"

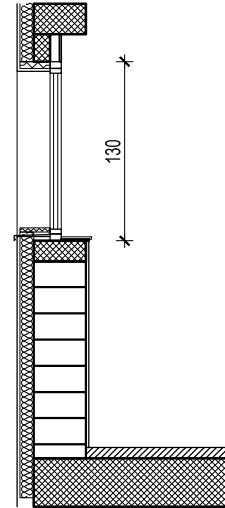
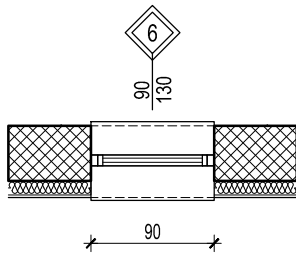

ПРЕСЕК 1-1

НАПОМЕНА:
СВЕ МЕРЕ ПРОВЕРИТИ НА ЛИЦУ МЕСТА

ОПИС: СПОЉАШЊИ ЈЕДНОКРИЛНИ ПРОЗОР

Набавка, израда, транспорт и уградња фасадне алуминарије од алуминијумских профила домаћег произвођача са скривеним крилом и термопрекидом типа АЛУМИЛ М11500 еквивалентно.

Топлотна проводљивост профила $U_f=2,3 \text{ W/m}^2\text{K}$ или мањи.

Профил је заштићен процесом пластификације у боји РАЛ 7021 "структура".

Доставити сертификат за боју профила "QUALICOAT SEA SIDE CLASS".

Уградњу вршити преко челичних држача.

Приликом уградње избећи директан додир челика и алуминијума. Сви челични елементи, као и материјал за термичку и хидро-изолацију по ободу отвора су саставни део позиције. Монтажу вршити према "РАЛ" систему монтаже уз обавезну примену свих елемената који су предвиђени истом.

Оков системски, са отварањем према шеми произвођача алуминијумских профила са одговарајућим сертификатом, облик и боја по избору пројектанта, гаранцијом од 6 година.

Позиција је застакљена термоизолационим стаклом типа 4+18+4, $U_g=1,0 \text{ W/m}^2\text{K}$ (SAINT GOBAIN PLANICLEAR 4mm+ PLANICLEAR 4mm, са побољшаним дистанцером за стакло.

Пуни делови су са испуном од ал. лима $d=1\text{mm}+50\text{mm}$ термоизолација (стиропор типа АУСРОХЕРМ ЕПС Аф ПЛ) + Ал. лим $d=1\text{mm}$ у боји браварије

$U_p=0,58 \text{ W/m}^2\text{K}$.

Укупан коефицијент пролаза топлоте за цео прозор мор бити $U=1,5 \text{ W/m}^2\text{K}$ или мањи (доказати прорачуном и приложити доказе).

Напомена: Уградњу вршити у складу са радионичким детаљима које израђује извођач радова, на основу димензија позиција узетих на лицу места, а све у складу са препорукама произвођача система. Детаљи морају бити одобрени од стране одговорног пројектанта и надзорног органа.

Извођач је дужан да остави атестну документацију усаглашену са ЕН стандардима.

Ценом обухватити и монтажу унутрашњих и спољних клипца и солбанака према детаљу.

ЕТАЖ	СУТЕРЕН	ПРИЗЕМЉЕ	СПРАТ 1	СПРАТ 2	СПРАТ 3	СПРАТ 4	СПРАТ 5
	3	8	8	8	8	8	8
УКУПНО	51						

	СПЕЦИФИКАЦИЈА АЛУМИНИЈУМСКЕ БРАВАРИЈЕ	Свеска	-
ДАТУМ: март 2018.		Лист	10

ПРОЈЕКТАНТ: AI STUDIO БЕОГРАД	ОБЈЕКАТ: ОПШТА БОЛНИЦА ЛЕСКОВАЦ	НАРУЧИЛАЦ: ОПШТА БОЛНИЦА ЛЕСКОВАЦ
ЗИДАРСКИ ОТВОР -/-		ПРОТИВПОЖАРНОСТ
		ОЗНАКА 

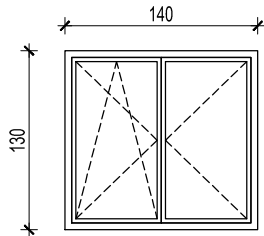

ИЗГЛЕД "1"

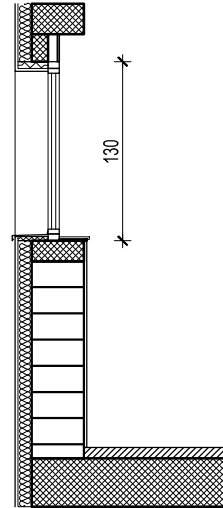
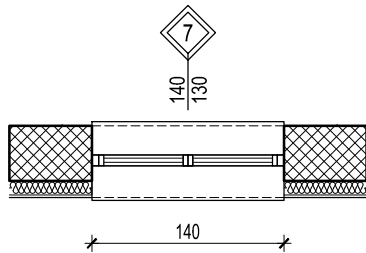

ПРЕСЕК 1-1

НАПОМЕНА:
СВЕ МЕРЕ ПРОВЕРИТИ НА ЛИЦУ МЕСТА

ОПИС: СПОЉАШЊИ ДВОКРИЛНИ ПРОЗОР

Набавка, израда, транспорт и уградња фасадне алуминарије од алуминијумских профила домаћег произвођача са скривеним крилом и термопрекидом типа АЛУМИЛ М11500 еквивалентно.
Топлотна проводљивост профила $U_f=2,3 \text{ W/m}^2\text{K}$ или мањи.
Профил је заштићен процесом пластификације у боји РАЛ 7021 "структура".
Доставити сертификат за боју профила "QUALICOAT SEA SIDE CLASS".
Уградњу вршити преко челичних држача.
Приликом уградње избећи директан додир челика и алуминијума. Сви челични елементи, као и материјал за термичку и хидро-изолацију по ободу отвора су саставни део позиције. Монтажу вршити према "РАЛ" систему монтаже уз обавезну примену свих елемената који су предвиђени истом.
Оков системски, са отварањем према шеми произвођача алуминијумских профила са одговарајућим сертификатом, облик и боја по избору пројектанта, гаранцијом од 6 година.
Позиција је застакљена термоизолационим стаклом типа 4+18+4, $U_g=1,0 \text{ W/m}^2\text{K}$ (SAINT GOBAIN PLANICLEAR 4mm+ PLANICLEAR 4mm, са побољшаним дистанцером за стакло.
Пуни делови су са испуном од ал. лима $d=1\text{mm}+50\text{mm}$ термоизолација (стиропор типа АУСРОХЕРМ ЕПС Аф ПЛ) + Ал. лим $d=1\text{mm}$ у боји браварије $U_p=0,58 \text{ W/m}^2\text{K}$.
Укупан коефицијент пролаза топлоте за цео прозор мор бити $U=1,5 \text{ W/m}^2\text{K}$ или мањи (доказати прорачуном и приложити доказе).

Напомена: Уградњу вршити у складу са радионичким детаљима које израђује извођач радова, на основу димензија позиција узетих на лицу места, а све у складу са препорукама произвођача система. Детаљи морају бити одобрени од стране одговорног пројектанта и надзорног органа.
Извођач је дужан да остави атестну документацију усаглашену са ЕН стандардима.
Ценом обухватити и монтажу унутрашњих и спољних клупица и солбанака према детаљу.

ЕТАЖ	СУТЕРЕН	ПРИЗЕМЉЕ	СПРАТ 1	СПРАТ 2	СПРАТ 3	СПРАТ 4	СПРАТ 5
	3	4	2	4	2	2	4
УКУПНО	21						

	СПЕЦИФИКАЦИЈА АЛУМИНИЈУМСКЕ БРАВАРИЈЕ	Свеска	-
ДАТУМ: март 2018.		Лист	11

ПРОЈЕКТАНТ: AI STUDIO БЕОГРАД	ОБЈЕКАТ: ОПШТА БОЛНИЦА ЛЕСКОВАЦ	НАРУЧИЛАЦ: ОПШТА БОЛНИЦА ЛЕСКОВАЦ
ЗИДАРСКИ ОТВОР -/-		ПРОТИВПОЖАРНОСТ
		ОЗНАКА 

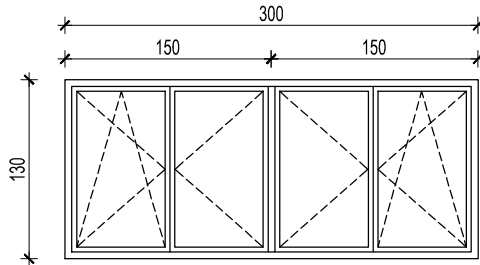

ИЗГЛЕД "1"

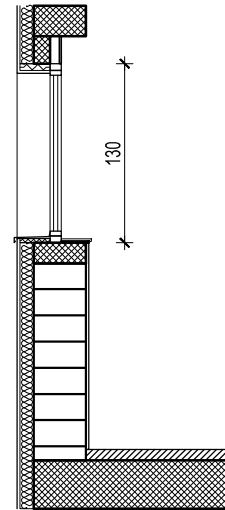

ПРЕСЕК 1-1

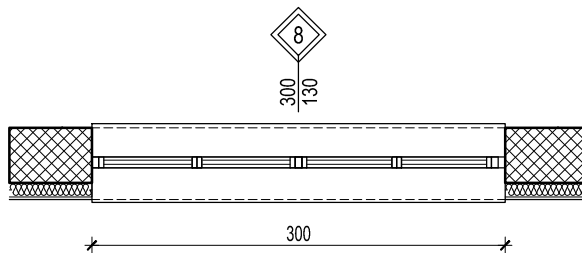

НАПОМЕНА:
СВЕ МЕРЕ ПРОВЕРИТИ НА ЛИЦУ МЕСТА

ОПИС: СПОЉАШЊИ ЧЕТВОРОКРИЛНИ ПРОЗОР

Набавка, израда, транспорт и уградња фасадне алуминарије од алуминијумских профила домаћег произвођача са скривеним крилом и термопрекидом типа АЛУМИЛ М11500 еквивалентно.
Топлотна проводљивост профила $U_f=2,3 \text{ W/m}^2\text{K}$ или мањи.
Профил је заштићен процесом пластификације у боји РАЛ 7021 "структура".
Доставити сертификат за боју профила "QUALICOAT SEA SIDE CLASS".
Уградњу вршити преко челичних држача.
Приликом уградње избећи директан додир челика и алуминијума. Сви челични елементи, као и материјал за термичку и хидро-изолацију по ободу отвора су саставни део позиције. Монтажу вршити према "РАЛ" систему монтаже уз обавезну примену свих елемената који су предвиђени истом.
Оков системски, са отварањем према шеми произвођача алуминијумских профила са одговарајућим сертификатом, облик и боја по избору пројектанта, гаранцијом од 6 година.
Позиција је застакљена термоизолационим стаклом типа 4+18+4, $U_g=1,0 \text{ W/m}^2\text{K}$ (SAINT GOBAIN PLANICLEAR 4mm+ PLANICLEAR 4mm, са побољшаним дистанцером за стакло.
Пуни делови су са испуном од ал. лима $d=1\text{mm}+50\text{mm}$ термоизолација (стиропор типа АУСРОХЕРМ ЕПС Аф ПЛ) + Ал. лим $d=1\text{mm}$ у боји браварије $U_p=0,58 \text{ W/m}^2\text{K}$.
Укупан коефицијент пролаза топлоте за цео прозор мор бити $U=1,5 \text{ W/m}^2\text{K}$ или мањи (доказати прорачуном и приложити доказе).

Напомена: Уградњу вршити у складу са радионичким детаљима које израђује извођач радова, на основу димензија позиција узетих на лицу места, а све у складу са препорукама произвођача система. Детаљи морају бити одобрени од стране одговорног пројектанта и надзорног органа.
Извођач је дужан да остави атестну документацију усаглашену са ЕН стандардима.
Ценом обухватити и монтажу унутрашњих и спољних клупица и солбанака према детаљу.

ЕТАЖ	ПРИЗЕМЉЕ	СПРАТ 1	СПРАТ 2	СПРАТ 3	СПРАТ 4	СПРАТ 5	СПРАТ 6
	2	3	2	3	3	2	-
УКУПНО	15						

	СПЕЦИФИКАЦИЈА АЛУМИНИЈУМСКЕ БРАВАРИЈЕ	Свеска	-
ДАТУМ: март 2018.		Лист	12

ПРОЈЕКТАНТ: AI STUDIO БЕОГРАД	ОБЈЕКАТ: ОПШТА БОЛНИЦА ЛЕСКОВАЦ	НАРУЧИЛАЦ: ОПШТА БОЛНИЦА ЛЕСКОВАЦ
ЗИДАРСКИ ОТВОР -/-		ПРОТИВПОЖАРНОСТ
		ОЗНАКА 

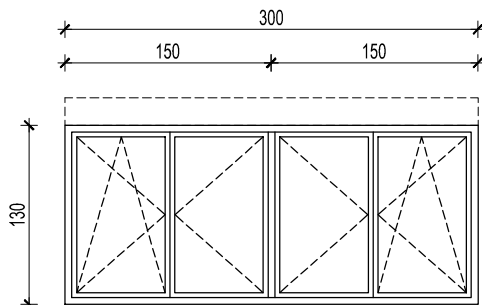

ИЗГЛЕД "1"

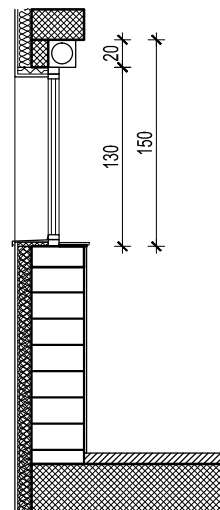

ПРЕСЕК 1-1

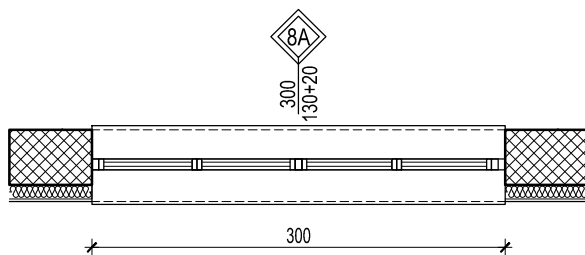

НАПОМЕНА:
СВЕ МЕРЕ ПРОВЕРИТИ НА ЛИЦУ МЕСТА

ОПИС: СПОЉАШЊИ ЧЕТВОРОКРИЛНИ ПРОЗОР СА РОЛЕТНОМ

Набавка, израда, транспорт и уградња фасадне алуминарије од алуминијумских профила домаћег произвођача са скривеним крилом и термопрекидом типа АЛУМИЛ М11500 еквивалентно.

Топлотна проводљивост профила $U_f=2,3 \text{ W/m}^2\text{K}$ или мањи.

Профил је заштићен процесом пластификације у боји РАЛ 7021 "структура".

Доставити сертификат за боју профила "QUALICOAT SEA SIDE CLASS".

Уградњу вршити преко челичних држача.

Приликом уградње избећи директан додир челика и алуминијума. Сви челични елементи, као и материјал за термичку и хидро-изолацију по ободу отвора су саставни део позиције. Монтажу вршити према "РАЛ" систему монтаже уз обавезну примену свих елемената који су предвиђени истом. Оков системски, са отварањем према шеми произвођача алуминијумских профила са одговарајућим сертификатом, облик и боја по избору пројектанта, гаранцијом од 6 година.

Позиција је застакљена термоизолационим стаклом типа 4+18+4, $U_g=1,0 \text{ W/m}^2\text{K}$ (SAINT GOBAIN PLANICLEAR 4mm+ PLANICLEAR 4mm, са побољшаним дистанцером за стакло).

Пуни делови су са испуном од ал. лима $d=1\text{mm}+50\text{mm}$ термоизолација (стиропор типа АУСРОХЕРМ ЕПС АФ ПЛ) + Ал. лим $d=1\text{mm}$ у боји браварије $U_p=0,58 \text{ W/m}^2\text{K}$.

Укупан коефицијент пролаза топлоте за цео прозор мор бити $U=1,5 \text{ W/m}^2\text{K}$ или мањи (доказати прорачуном и приложити доказе).

Ролетна је ојачаног профила појачане чврстине, са нагласком на смањење буке и вибрација, изолована са $U_{sb}=2 \text{ W/m}^2\text{K}$

Напомена: Уградњу вршити у складу са радионичким детаљима које израђује ивођач радова, на основу димензија позиција узетих на лицу места, а све у складу са препорукама произвођача система. Детаљи морају бити одобрени од стране одговорног пројектанта и надзорног органа. Извођач је дужан да остави атестну документацију усаглашену са ЕН стандардима. Ценом обухватити и монтажу унутрашњих и спољних клупица и солбанака према детаљу.

ЕТАЖ	ПРИЗЕМЉЕ	СПРАТ 1	СПРАТ 2	СПРАТ 3	СПРАТ 4	СПРАТ 5	СПРАТ 6
	-	-	-	-	1	-	-
УКУПНО	1						

	СПЕЦИФИКАЦИЈА АЛУМИНИЈУМСКЕ БРАВАРИЈЕ	Свеска	-
ДАТУМ: март 2018.		Лист	13

ПРОЈЕКТАНТ: AI STUDIO БЕОГРАД	ОБЈЕКАТ: ОПШТА БОЛНИЦА ЛЕСКОВАЦ	НАРУЧИЛАЦ: ОПШТА БОЛНИЦА ЛЕСКОВАЦ
ЗИДАРСКИ ОТВОР -/-		ПРОТИВПОЖАРНОСТ
		ОЗНАКА 

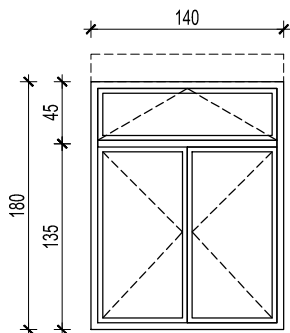

ИЗГЛЕД "1"

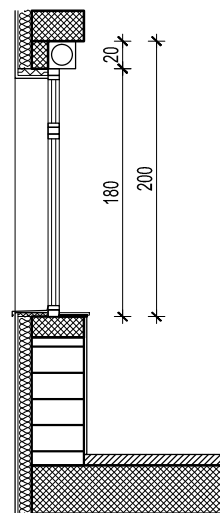

ПРЕСЕК 1-1

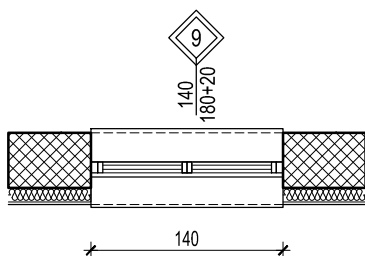

НАПОМЕНА:
СВЕ МЕРЕ ПРОВЕРИТИ НА ЛИЦУ МЕСТА

ОПИС: СПОЉАШЊИ ДВОКРИЛНИ ПРОЗОР СА НАДСВЕТЛОМ И РОЛЕТНОМ

Набавка, израда, транспорт и уградња фасадне алуминарије од алуминијумских профила домаћег произвођача са скривеним крилом и термопрекидом типа АЛУМИЛ М11500 еквивалентно.

Топлотна проводљивост профила $U_f=2,3 \text{ W/m}^2\text{K}$ или мањи.

Профил је заштићен процесом пластификације у боји РАЛ 7021 "структура".

Доставити сертификат за боју профила "QUALICOAT SEA SIDE CLASS".

Уградњу вршити преко челичних држача.

Приликом уградње избећи директан додир челика и алуминијума. Сви челични елементи, као и материјал за термичку и хидро-изолацију по ободу отвора су саставни део позиције. Монтажу вршити према "РАЛ" систему монтаже уз обавезну примену свих елемената који су предвиђени истом. Оков системски, са отварањем према шеми произвођача алуминијумских профила са одговарајућим сертификатом, облик и боја по избору пројектанта, гаранцијом од 6 година.

Позиција је застакљена термоизолационим стаклом типа 4+18+4, $U_g=1,0 \text{ W/m}^2\text{K}$ (SAINT GOBAIN PLANICLEAR 4mm+ PLANICLEAR 4mm, са побољшаним дистанцером за стакло).

Пуни делови су са испуном од ал. лима $d=1\text{mm}+50\text{mm}$ термоизолација (стиропор типа АУСРОХЕРМ ЕПС АФ ПЛ) + Ал. лим $d=1\text{mm}$ у боји браварије $U_p=0,58 \text{ W/m}^2\text{K}$.

Укупан коефицијент пролаза топлоте за цео прозор мор бити $U=1,5 \text{ W/m}^2\text{K}$ или мањи (доказати прорачуном и приложити доказе).

Ролетна је ојачаног профила појачане чврстине, са нагласком на смањење буке и вибрација, изолована са $U_{sb}=2 \text{ W/m}^2\text{K}$

Напомена: Уградњу вршити у складу са радионичким детаљима које израђује ивођач радова, на основу димензија позиција узетих на лицу места, а све у складу са препорукама произвођача система. Детаљи морају бити одобрени од стране одговорног пројектанта и надзорног органа. Извођач је дужан да остави атестну документацију усаглашену са ЕН стандардима. Ценом обухватити и монтажу унутрашњих и спољних клипица и солбанака према детаљу.

ЕТАЖ	ПРИЗЕМЉЕ	СПРАТ 1	СПРАТ 2	СПРАТ 3	СПРАТ 4	СПРАТ 5	СПРАТ 6
	17	10	16	17	9	8	-
УКУПНО	77						

	СПЕЦИФИКАЦИЈА	Свеска	-
ДАТУМ:	АЛУМИНИЈУМСКЕ БРАВАРИЈЕ	Лист	14
март 2018.			

ПРОЈЕКТАНТ: AI STUDIO БЕОГРАД	ОБЈЕКАТ: ОПШТА БОЛНИЦА ЛЕСКОВАЦ	НАРУЧИЛАЦ: ОПШТА БОЛНИЦА ЛЕСКОВАЦ
ЗИДАРСКИ ОТВОР -/-		ПРОТИВПОЖАРНОСТ
		ОЗНАКА 

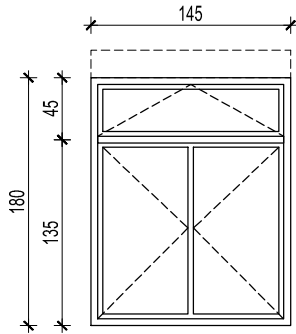

ИЗГЛЕД "1"

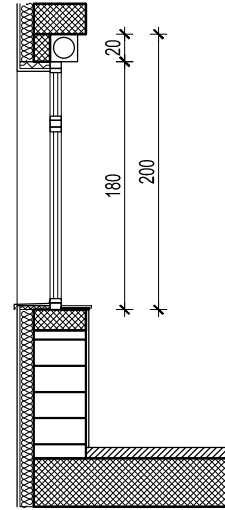

ПРЕСЕК 1-1

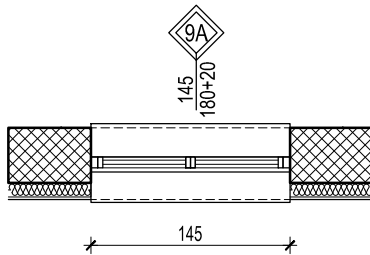

НАПОМЕНА:
СВЕ МЕРЕ ПРОВЕРИТИ НА ЛИЦУ МЕСТА

ОПИС: СПОЉАШЊИ ДВОКРИЛНИ ПРОЗОР СА НАДСВЕТЛОМ И РОЛЕТНОМ

Набавка, израда, транспорт и уградња фасадне алуминарије од алуминијумских профила домаћег произвођача са скривеним крилом и термопрекидом типа АЛУМИЛ М11500 еквивалентно.

Топлотна проводљивост профила $U_f=2,3 \text{ W/m}^2\text{K}$ или мањи.

Профил је заштићен процесом пластификације у боји РАЛ 7021 "структура".

Доставити сертификат за боју профила "QUALICOAT SEA SIDE CLASS".

Уградњу вршити преко челичних држача.

Приликом уградње избећи директан додир челика и алуминијума. Сви челични елементи, као и материјал за термичку и хидро-изолацију по ободу отвора су саставни део позиције. Монтажу вршити према "РАЛ" систему монтаже уз обавезну примену свих елемената који су предвиђени истом. Оков системски, са отварањем према шеми произвођача алуминијумских профила са одговарајућим сертификатом, облик и боја по избору пројектанта, гаранцијом од 6 година.

Позиција је застакљена термоизолационим стаклом типа 4+18+4, $U_g=1,0 \text{ W/m}^2\text{K}$ (SAINT GOBAIN PLANICLEAR 4mm+ PLANICLEAR 4mm, са побољшаним дистанцером за стакло).

Пуни делови су са испуном од ал. лима $d=1\text{mm}+50\text{mm}$ термоизолација (стиропор типа АУСРОХЕРМ ЕПС АФ ПЛ) + Ал. лим $d=1\text{mm}$ у боји браварије $U_p=0,58 \text{ W/m}^2\text{K}$.

Укупан коефицијент пролаза топлоте за цео прозор мор бити $U=1,5 \text{ W/m}^2\text{K}$ или мањи (доказати прорачуном и приложити доказе).

Ролетна је ојачаног профила појачане чврстине, са нагласком на смањење буке и вибрација, изолована са $U_{sb}=2 \text{ W/m}^2\text{K}$

Напомена: Уградњу вршити у складу са радионичким детаљима које израђује ивођач радова, на основу димензија позиција узетих на лицу места, а све у складу са препорукама произвођача система. Детаљи морају бити одобрени од стране одговорног пројектанта и надзорног органа. Извођач је дужан да остави атестну документацију усаглашену са ЕН стандардима. Ценом обухватити и монтажу унутрашњих и спољних клипица и солбанака према детаљу.

ЕТАЖ	ПРИЗЕМЉЕ	СПРАТ 1	СПРАТ 2	СПРАТ 3	СПРАТ 4	СПРАТ 5	СПРАТ 6
	1	1	1	1	1	1	-
УКУПНО	6						

	СПЕЦИФИКАЦИЈА АЛУМИНИЈУМСКЕ БРАВАРИЈЕ	Свеска	-
ДАТУМ: март 2018.		Лист	15

ПРОЈЕКТАНТ: AI STUDIO БЕОГРАД	ОБЈЕКАТ: ОПШТА БОЛНИЦА ЛЕСКОВАЦ	НАРУЧИЛАЦ: ОПШТА БОЛНИЦА ЛЕСКОВАЦ
ЗИДАРСКИ ОТВОР -/-		ПРОТИВПОЖАРНОСТ
		ОЗНАКА 

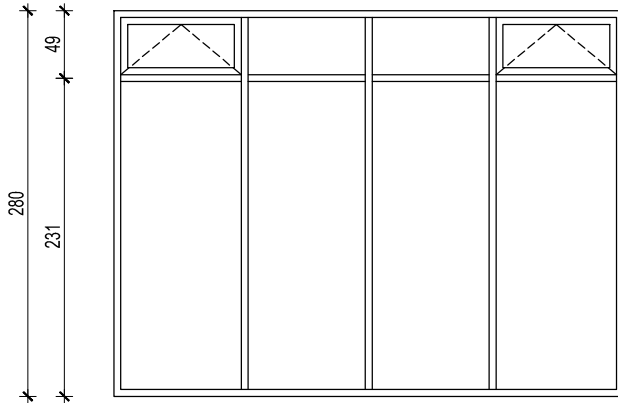

ИЗГЛЕД "1"

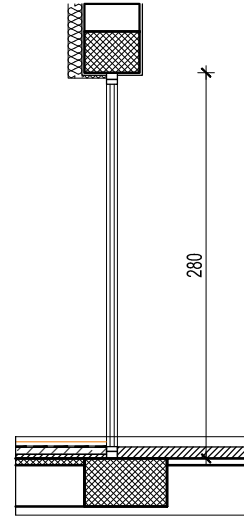

ПРЕСЕК 1-1

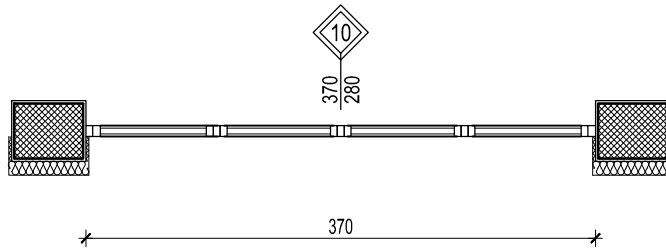

НАПОМЕНА:
СВЕ МЕРЕ ПРОВЕРИТИ НА ЛИЦУ МЕСТА

ОПИС: СПОЉАШЊА ПРЕГРАДА

Набавка, израда, транспорт и уградња фасадне алуминарије од алуминијумских профила домаћег произвођача са скривеним крилом и термопрекидом типа АЛУМИЛ М11500 еквивалентно.

Топлотна проводљивост профила $U_f=2,3 \text{ W/m}^2\text{K}$ или мањи.

Профил је заштићен процесом пластификације у боји РАЛ 7021 "структура".

Доставити сертификат за боју профила "QUALICOAT SEA SIDE CLASS".

Уградњу вршити преко челичних држача.

Приликом уградње избећи директан додир челика и алуминијума. Сви челични елементи, као и материјал за термичку и хидро-изолацију по ободу отвора су саставни део позиције. Монтажу вршити према "РАЛ" систему монтаже уз обавезну примену свих елемената који су предвиђени истом. Оков системски, са отварањем према шеми произвођача алуминијумских профила са одговарајућим сертификатом, облик и боја по избору пројектанта, гаранцијом од 6 година.

Позиција је застакљена термоизолационим стаклом типа 4+18+4, $U_g=1,0 \text{ W/m}^2\text{K}$ (SAINT GOBAIN PLANICLEAR 4mm+ PLANICLEAR 4mm, са побољшаним дистанцером за стакло.

Пуни делови су са испуном од ал. лима $d=1\text{mm}+50\text{mm}$ термоизолација (стиропор типа АУСРОХЕРМ ЕПС АФ ПЛ) + Ал. лим $d=1\text{mm}$ у боји браварије $U_p=0,58 \text{ W/m}^2\text{K}$.

Укупан коефицијент пролаза топлоте за цео прозор мор бити $U=1,5 \text{ W/m}^2\text{K}$ или мањи (доказати прорачуном и приложити доказе).

Напомена: Уградњу вршити у складу са радионичким детаљима које израђује ивођач радова, на основу димензија позиција узетих на лицу места, а све у складу са препорукама произвођача система. Детаљи морају бити одобрени од стране одговорног пројектанта и надзорног органа.

Извођач је дужан да остави атестну документацију усаглашену са ЕН стандардима.

Ценом обухватити и монтажу унутрашњих и спољних клупица и солбанака према детаљу.

ЕТАЖ	ПРИЗЕМЉЕ	СПРАТ 1	СПРАТ 2	СПРАТ 3	СПРАТ 4	СПРАТ 5	СПРАТ 6
	-	1	1	1	1	1	-
УКУПНО	5						

	СПЕЦИФИКАЦИЈА АЛУМИНИЈУМСКЕ БРАВАРИЈЕ	Свеска	-
ДАТУМ: март 2018.		Лист	16

ПРОЈЕКТАНТ: AI STUDIO БЕОГРАД	ОБЈЕКАТ: ОПШТА БОЛНИЦА ЛЕСКОВАЦ	НАРУЧИЛАЦ: ОПШТА БОЛНИЦА ЛЕСКОВАЦ
ЗИДАРСКИ ОТВОР -/-		ПРОТИВПОЖАРНОСТ
		ОЗНАКА 

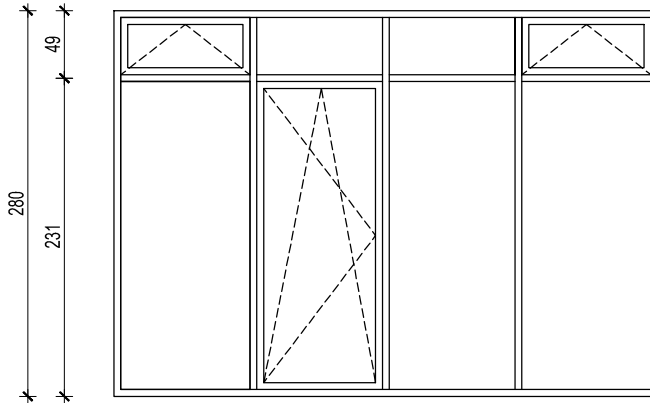

ИЗГЛЕД "1"

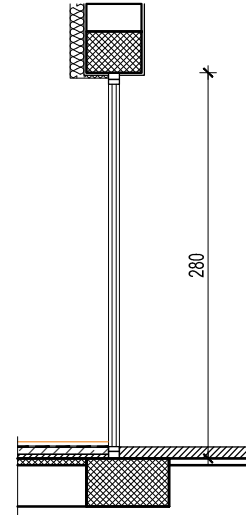

ПРЕСЕК 1-1

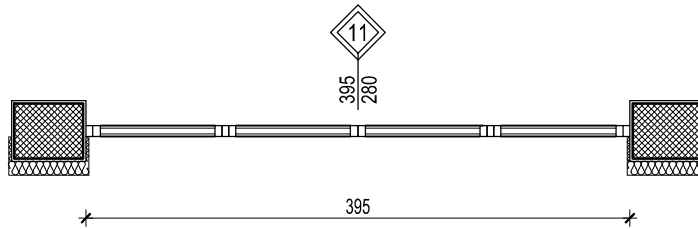

НАПОМЕНА:
СВЕ МЕРЕ ПРОВЕРИТИ НА ЛИЦУ МЕСТА

ОПИС: СПОЉАШЊА ПРЕГРАДА СА ЈЕДНОКРИЛНИМ ВРАТИМА

Набавка, израда, транспорт и уградња фасадне алуминарије од алуминијумских профила домаћег произвођача са скривеним крилом и термопрекидом типа АЛУМИЛ М11500 еквивалентно.

Топлотна проводљивост профила $U_f=2,3 \text{ W/m}^2\text{K}$ или мањи.

Профил је заштићен процесом пластификације у боји РАЛ 7021 "структура".

Доставити сертификат за боју профила "QUALICOAT SEA SIDE CLASS".

Уградњу вршити преко челичних држача.

Приликом уградње избећи директан додир челика и алуминијума. Сви челични елементи, као и материјал за термичку и хидро-изолацију по ободу отвора су саставни део позиције. Монтажу вршити према "РАЛ" систему монтаже уз обавезну примену свих елемената који су предвиђени истом. Оков системски, са отварањем према шеми произвођача алуминијумских профила са одговарајућим сертификатом, облик и боја по избору пројектанта, гаранцијом од 6 година.

Позиција је застакљена термоизолационим стаклом типа 4+18+4, $U_g=1,0 \text{ W/m}^2\text{K}$ (SAINT GOBAIN PLANICLEAR 4mm+ PLANICLEAR 4mm, са побољшаним дистанцером за стакло.

Пуни делови су са испуном од ал. лима $d=1\text{mm}+50\text{mm}$ термоизолација (стиропор типа АУСРОХЕРМ ЕПС АФ ПЛ) + Ал. лим $d=1\text{mm}$ у боји браварије $U_p=0,58 \text{ W/m}^2\text{K}$.

Укупан коефицијент пролаза топлоте за цео прозор мор бити $U=1,5 \text{ W/m}^2\text{K}$ или мањи (доказати прорачуном и приложити доказе).

Напомена: Уградњу вршити у складу са радионичким детаљима које израђује ивођач радова, на основу димензија позиција узетих на лицу места, а све у складу са препорукама произвођача система. Детаљи морају бити одобрени од стране одговорног пројектанта и надзорног органа.

Извођач је дужан да остави атестну документацију усаглашену са ЕН стандардима.

Ценом обухватити и монтажу унутрашњих и спољних клупица и солбанака према детаљу.

ЕТАЖ	ПРИЗЕМЉЕ	СПРАТ 1	СПРАТ 2	СПРАТ 3	СПРАТ 4	СПРАТ 5	СПРАТ 6
	-	1	1	1	1	1	-
УКУПНО	5						

	СПЕЦИФИКАЦИЈА АЛУМИНИЈУМСКЕ БРАВАРИЈЕ	Свеска	-
ДАТУМ: март 2018.		Лист	17

ПРОЈЕКТАНТ: AI STUDIO БЕОГРАД	ОБЈЕКАТ: ОПШТА БОЛНИЦА ЛЕСКОВАЦ	НАРУЧИЛАЦ: ОПШТА БОЛНИЦА ЛЕСКОВАЦ
ЗИДАРСКИ ОТВОР -/-		ПРОТИВПОЖАРНОСТ
		ОЗНАКА 

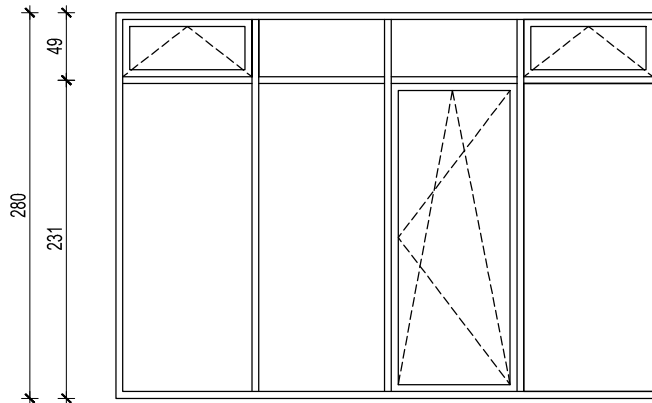

ИЗГЛЕД "1"

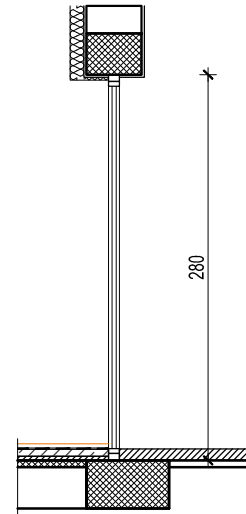

ПРЕСЕК 1-1

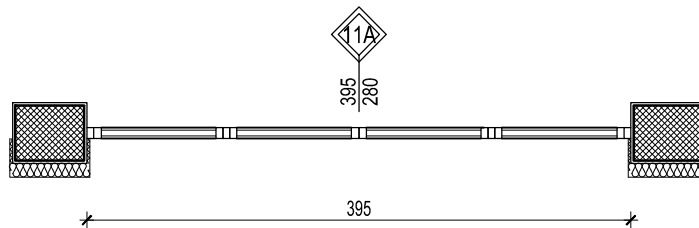

НАПОМЕНА:
СВЕ МЕРЕ ПРОВЕРИТИ НА ЛИЦУ МЕСТА

ОПИС: СПОЉАШЊА ПРЕГРАДА СА ЈЕДНОКРИЛНИМ ВРАТИМА

Набавка, израда, транспорт и уградња фасадне алуминарије од алуминијумских профила домаћег произвођача са скривеним крилом и термопрекидом типа АЛУМИЛ М11500 еквивалентно.

Топлотна проводљивост профила $U_f=2,3 \text{ W/m}^2\text{K}$ или мањи.

Профил је заштићен процесом пластификације у боји РАЛ 7021 "структура".

Доставити сертификат за боју профила "QUALICOAT SEA SIDE CLASS".

Уградњу вршити преко челичних држача.

Приликом уградње избећи директан додир челика и алуминијума. Сви челични елементи, као и материјал за термичку и хидро-изолацију по ободу отвора су саставни део позиције. Монтажу вршити према "РАЛ" систему монтаже уз обавезну примену свих елемената који су предвиђени истом. Оков системски, са отварањем према шеми произвођача алуминијумских профила са одговарајућим сертификатом, облик и боја по избору пројектанта, гаранцијом од 6 година.

Позиција је застакљена термоизолационим стаклом типа 4+18+4, $U_g=1,0 \text{ W/m}^2\text{K}$ (SAINT GOBAIN PLANICLEAR 4mm+ PLANICLEAR 4mm, са побољшаним дистанцером за стакло.

Пуни делови су са испуном од ал. лима $d=1\text{mm}+50\text{mm}$ термоизолација (стиропор типа АУСРОХЕРМ ЕПС АФ ПЛ) + Ал. лим $d=1\text{mm}$ у боји браварије $U_p=0,58 \text{ W/m}^2\text{K}$.

Укупан коефицијент пролаза топлоте за цео прозор мор бити $U=1,5 \text{ W/m}^2\text{K}$ или мањи (доказати прорачуном и приложити доказе).

Напомена: Уградњу вршити у складу са радионичким детаљима које израђује извођач радова, на основу димензија позиција узетих на лицу места, а све у складу са препорукама произвођача система. Детаљи морају бити одобрени од стране одговорног пројектанта и надзорног органа.

Извођач је дужан да остави атестну документацију усаглашену са ЕН стандардима.

Ценом обухватити и монтажу унутрашњих и спољних клупица и солбанака према детаљу.

ЕТАЖ	ПРИЗЕМЉЕ	СПРАТ 1	СПРАТ 2	СПРАТ 3	СПРАТ 4	СПРАТ 5	СПРАТ 6
	-	1	1	1	1	1	-
УКУПНО	5						

	СПЕЦИФИКАЦИЈА АЛУМИНИЈУМСКЕ БРАВРИЈЕ	Свеска	-
ДАТУМ: март 2018.		Лист	18

ПРОЈЕКТАНТ: AI STUDIO БЕОГРАД	ОБЈЕКАТ: ОПШТА БОЛНИЦА ЛЕСКОВАЦ	НАРУЧИЛАЦ: ОПШТА БОЛНИЦА ЛЕСКОВАЦ
ЗИДАРСКИ ОТВОР -/-		ПРОТИВПОЖАРНОСТ
		ОЗНАКА 

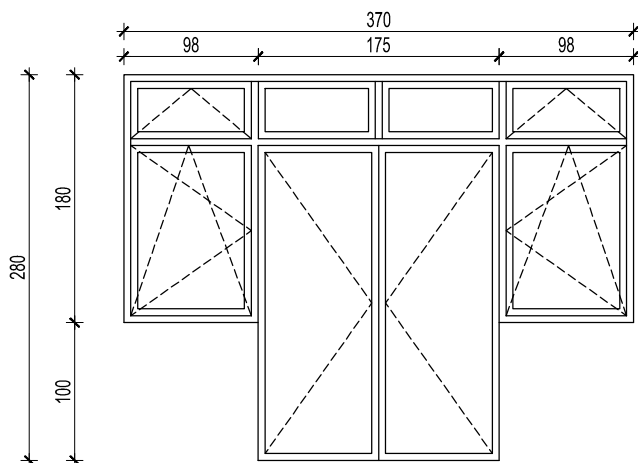

ИЗГЛЕД "1"

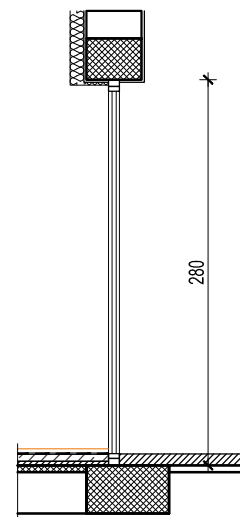

ПРЕСЕК 1-1

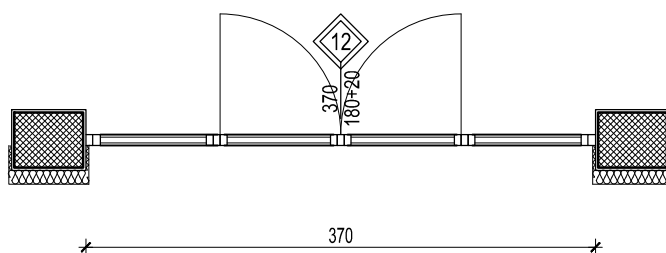

НАПОМЕНА:
СВЕ МЕРЕ ПРОВЕРИТИ НА ЛИЦУ МЕСТА

ОПИС: СПОЉАШЊА ПРЕГРАДА СА ДВОКРИЛНИМ ВРАТИМА

Набавка, израда, транспорт и уградња фасадне алуминарије од алуминијумских профила домаћег произвођача са скривеним крилом и термопрекидом типа АЛУМИЛ М11500 еквивалентно.

Топлотна проводљивост профила $U_f=2,3 \text{ W/m}^2\text{K}$ или мањи.

Профил је заштићен процесом пластификације у боји РАЛ 7021 "структура".

Доставити сертификат за боју профила "QUALICOAT SEA SIDE CLASS".

Уградњу вршити преко челичних држача.

Приликом уградње избећи директан додир челика и алуминијума. Сви челични елементи, као и материјал за термичку и хидро-изолацију по ободу отвора су саставни део позиције. Монтажу вршити према "РАЛ" систему монтаже уз обавезну примену свих елемената који су предвиђени истом.

Оков системски, са отварањем према шеми произвођача алуминијумских профила са одговарајућим сертификатом, облик и боја по избору пројектанта, гаранцијом од 6 година.

Позиција је застакљена термоизолационим стаклом типа 4+18+4, $U_g=1,0 \text{ W/m}^2\text{K}$ (SAINT GOBAIN PLANICLEAR 4mm+ PLANICLEAR 4mm, са побољшаним дистанцером за стакло.

Пуни делови су са испуном од ал. лима $d=1\text{mm}+50\text{mm}$ термоизолација (стиропор типа АУСРОХЕРМ ЕПС Аф ПЛ) + Ал. лим $d=1\text{mm}$ у боји браварије

$U_p=0,58 \text{ W/m}^2\text{K}$.

Укупан коефицијент пролаза топлоте за цео прозор мор бити $U=1,5 \text{ W/m}^2\text{K}$ или мањи (доказати прорачуном и приложити доказе).

Напомена: Уградњу вршити у складу са радионичким детаљима које израђује извођач радова, на основу димензија позиција узетих на лицу места, а све у складу са препорукама произвођача система. Детаљи морају бити одобрени од стране одговорног пројектанта и надзорног органа.

Извођач је дужан да остави атестну документацију усаглашену са ЕН стандардима.

Ценом обухватити и монтажу унутрашњих и спољних клупица и солбанака према детаљу.

ЕТАЖ	ПРИЗЕМЉЕ	СПРАТ 1	СПРАТ 2	СПРАТ 3	СПРАТ 4	СПРАТ 5	СПРАТ 6
	-	-	-	-	-	-	1
УКУПНО	1						

	СПЕЦИФИКАЦИЈА АЛУМИНИЈУМСКЕ БРАВАРИЈЕ	Свеска	-
ДАТУМ: март 2018.		Лист	19

ПРОЈЕКТАНТ: AI STUDIO БЕОГРАД	ОБЈЕКАТ: ОПШТА БОЛНИЦА ЛЕСКОВАЦ	НАРУЧИЛАЦ: ОПШТА БОЛНИЦА ЛЕСКОВАЦ
ЗИДАРСКИ ОТВОР -/-		ПРОТИВПОЖАРНОСТ
		ОЗНАКА 

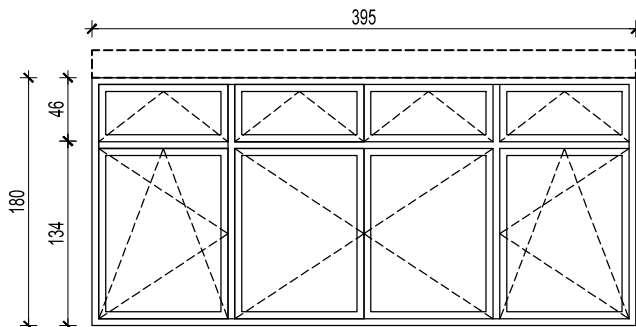

ИЗГЛЕД "1"

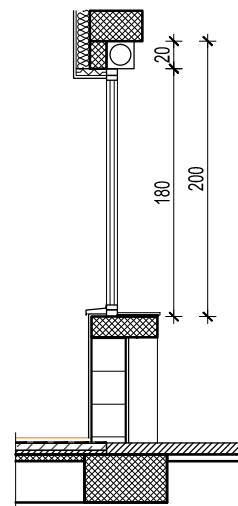

ПРЕСЕК 1-1

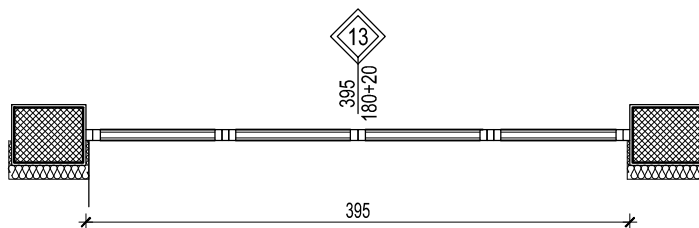

НАПОМЕНА:
СВЕ МЕРЕ ПРОВЕРИТИ НА ЛИЦУ МЕСТА

ОПИС: СПОЉАШЊИ ЧЕТВОРОКРИЛНИ ПРОЗОР СА НАДСВЕТЛОМ И РОЛЕТНОМ

Набавка, израда, транспорт и уградња фасадне алуминарије од алуминијумских профила домаћег произвођача са скривеним крилом и термопрекидом типа АЛУМИЛ М11500 еквивалентно.

Топлотна проводљивост профила $U_f=2,3 \text{ W/m}^2\text{K}$ или мањи.

Профил је заштићен процесом пластификације у боји РАЛ 7021 "структура".

Доставити сертификат за боју профила "QUALICOAT SEA SIDE CLASS".

Уградњу вршити преко челичних држача.

Приликом уградње избећи директан додир челика и алуминијума. Сви челични елементи, као и материјал за термичку и хидро-изолацију по ободу отвора су саставни део позиције. Монтажу вршити према "РАЛ" систему монтаже уз обавезну примену свих елемената који су предвиђени истом. Оков системски, са отварањем према шеми произвођача алуминијумских профила са одговарајућим сертификатом, облик и боја по избору пројектанта, гаранцијом од 6 година.

Позиција је застакљена термоизолационим стаклом типа 4+18+4, $U_g=1,0 \text{ W/m}^2\text{K}$ (SAINT GOBAIN PLANICLEAR 4mm+ PLANICLEAR 4mm, са побољшаним дистанцером за стакло.

Пуни делови су са испуном од ал. лима $d=1\text{mm}+50\text{mm}$ термоизолација (стиропор типа АУСРОХЕРМ ЕПС АФ ПЛ) + Ал. лим $d=1\text{mm}$ у боји браварије $U_p=0,58 \text{ W/m}^2\text{K}$.

Укупан коефицијент пролаза топлоте за цео прозор мор бити $U=1,5 \text{ W/m}^2\text{K}$ или мањи (доказати прорачуном и приложити доказе).

Ролетна је ојачаног профила појачане чврстине, са нагласком на смањење буке и вибрација, изолована са $U_{sb}=2 \text{ W/m}^2\text{K}$

Напомена: Уградњу вршити у складу са радионичким детаљима које израђује ивођач радова, на основу димензија позиција узетих на лицу места, а све у складу са препорукама произвођача система. Детаљи морају бити одобрени од стране одговорног пројектанта и надзорног органа. Извођач је дужан да остави атестну документацију усаглашену са ЕН стандардима. Ценом обухватити и монтажу унутрашњих и спољних клупица и солбанака према детаљу.

ЕТАЖ	ПРИЗЕМЉЕ	СПРАТ 1	СПРАТ 2	СПРАТ 3	СПРАТ 4	СПРАТ 5	СПРАТ 6
	-	-	-	-	-	-	2
УКУПНО	2						

	СПЕЦИФИКАЦИЈА АЛУМИНИЈУМСКЕ БРАВАРИЈЕ	Свеска	-
ДАТУМ: март 2018.		Лист	20

ПРОЈЕКТАНТ: AI STUDIO БЕОГРАД	ОБЈЕКАТ: ОПШТА БОЛНИЦА ЛЕСКОВАЦ	НАРУЧИЛАЦ: ОПШТА БОЛНИЦА ЛЕСКОВАЦ
ЗИДАРСКИ ОТВОР -/-		ПРОТИВПОЖАРНОСТ
		ОЗНАКА 

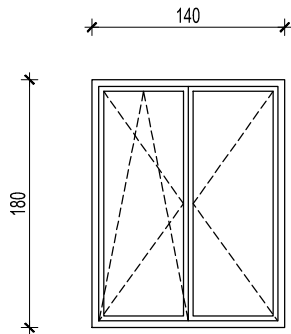

ИЗГЛЕД "1"

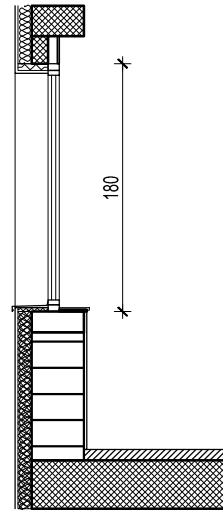

ПРЕСЕК 1-1

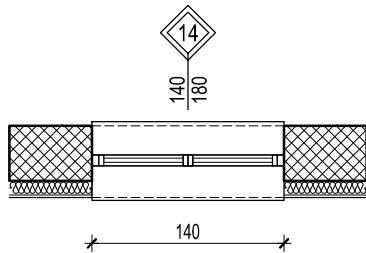

НАПОМЕНА:
СВЕ МЕРЕ ПРОВЕРИТИ НА ЛИЦУ МЕСТА

ОПИС: СПОЉАШЊИ ДВОКРИЛНИ ПРОЗОР

Набавка, израда, транспорт и уградња фасадне алуминарије од алуминијумских профила домаћег произвођача са скривеним крилом и термопрекидом типа АЛУМИЛ М11500 еквивалентно.
Топлотна проводљивост профила $U_f=2,3 \text{ W/m}^2\text{K}$ или мањи.
Профил је заштићен процесом пластификације у боји PA1 7021 "struktura".
Доставити сертификат за боју профила "QUALICOAT SEA SIDE CLASS".
Уградњу вршити преко челичних држача.
Приликом уградње избећи директан додир челика и алуминијума. Сви челични елементи, као и материјал за термичку и хидро-изолацију по ободу отвора су саставни део позиције. Монтажу вршити према "РАЛ" систему монтаже уз обавезну примену свих елемената који су предвиђени истом.
Оков системски, са отварањем према шеми произвођача алуминијумских профила са одговарајућим сертификатом, облик и боја по избору пројектанта, гаранцијом од 6 година.
Позиција је застакљена термоизолационим стаклом типа 4+18+4, $U_g=1,0 \text{ W/m}^2\text{K}$ (SAINT GOBAIN PLANICLEAR 4mm+ PLANICLEAR 4mm, са побољшаним дистанцером за стакло.
Пуни делови су са испуном од ал. лима $d=1\text{mm}+50\text{mm}$ термоизолација (стиропор типа АУСРОХЕРМ ЕПС Аф ПЛ) + Ал. лим $d=1\text{mm}$ у боји браварије $U_p=0,58 \text{ W/m}^2\text{K}$.
Укупан коефицијент пролаза топлоте за цео прозор мор бити $U=1,5 \text{ W/m}^2\text{K}$ или мањи (доказати прорачуном и приложити доказе).

Напомена: Уградњу вршити у складу са радионичким детаљима које израђује извођач радова, на основу димензија позиција узетих на лицу места, а све у складу са препорукама произвођача система. Детаљи морају бити одобрени од стране одговорног пројектанта и надзорног органа.
Извођач је дужан да остави атестну документацију усаглашену са ЕН стандардима.
Ценом обухватити и монтажу унутрашњих и спољних клупица и солбанака према детаљу.

ЕТАЖ	ПРИЗЕМЉЕ	СПРАТ 1	СПРАТ 2	СПРАТ 3	СПРАТ 4	СПРАТ 5	СПРАТ 6
	-	-	-	-	-	-	2
УКУПНО	2						

	СПЕЦИФИКАЦИЈА АЛУМИНИЈУМСКЕ БРАВАРИЈЕ	Свеска	-
ДАТУМ: март 2018.		Лист	21

ПРОЈЕКТАНТ: AI STUDIO БЕОГРАД	ОБЈЕКАТ: ОПШТА БОЛНИЦА ЛЕСКОВАЦ	НАРУЧИЛАЦ: ОПШТА БОЛНИЦА ЛЕСКОВАЦ
ЗИДАРСКИ ОТВОР -/-		ПРОТИВПОЖАРНОСТ
		ОЗНАКА 

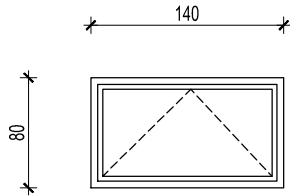

ИЗГЛЕД "1"

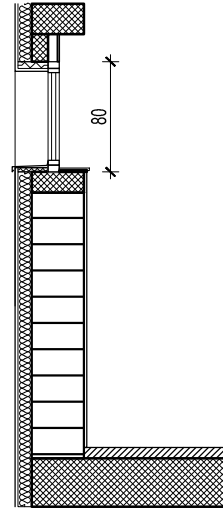
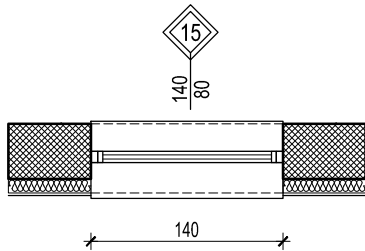

ПРЕСЕК 1-1

НАПОМЕНА:
СВЕ МЕРЕ ПРОВЕРИТИ НА ЛИЦУ МЕСТА

ОПИС: СПОЉАШЊИ ЈЕДНОКРИЛНИ ПРОЗОР

Набавка, израда, транспорт и уградња фасадне алуминарије од алуминијумских профила домаћег произвођача са скривеним крилом и термопрекидом типа АЛУМИЛ М11500 еквивалентно.

Топлотна проводљивост профила $U_f=2,3 \text{ W/m}^2\text{K}$ или мањи.

Профил је заштићен процесом пластификације у боји РАЛ 7021 "структура".

Доставити сертификат за боју профила "QUALICOAT SEA SIDE CLASS".

Уградњу вршити преко челичних држача.

Приликом уградње избећи директан додир челика и алуминијума. Сви челични елементи, као и материјал за термичку и хидро-изолацију по ободу отвора су саставни део позиције. Монтажу вршити према "РАЛ" систему монтаже уз обавезну примену свих елемената који су предвиђени истом. Оков системски, са отварањем према шеми произвођача алуминијумских профила са одговарајућим сертификатом, облик и боја по избору пројектанта, гаранцијом од 6 година.

Позиција је застакљена термоизолационим стаклом типа 4+18+4, $U_g=1,0 \text{ W/m}^2\text{K}$ (SAINT GOBAIN PLANICLEAR 4mm+ PLANICLEAR 4mm, са побољшаним дистанцером за стакло).

Пуни делови су са испуном од ал. лима $d=1\text{mm}+50\text{mm}$ термоизолација (стиропор типа АУСРОХЕРМ ЕПС АФ ПЛ) + Ал. лим $d=1\text{mm}$ у боји браварије $U_p=0,58 \text{ W/m}^2\text{K}$.

Укупан коефицијент пролаза топлоте за цео прозор мор бити $U=1,5 \text{ W/m}^2\text{K}$ или мањи (доказати прорачуном и приложити доказе).

Напомена: Уградњу вршити у складу са радионичким детаљима које израђује ивођач радова, на основу димензија позиција узетих на лицу места, а све у складу са препорукама произвођача система. Детаљи морају бити одобрени од стране одговорног пројектанта и надзорног органа.

Извођач је дужан да остави атестну документацију усаглашену са ЕН стандардима.

Ценом обухватити и монтажу унутрашњих и спољних клупица и солбанака према детаљу.

ЕТАЖ	ПРИЗЕМЉЕ	СПРАТ 1	СПРАТ 2	СПРАТ 3	СПРАТ 4	СПРАТ 5	СПРАТ 6
	-	-	-	-	-	-	8
УКУПНО	8						

	СПЕЦИФИКАЦИЈА АЛУМИНИЈУМСКЕ БРАВАРИЈЕ	Свеска	-
ДАТУМ: март 2018.		Лист	22

ПРОЈЕКТАНТ: AI STUDIO БЕОГРАД	ОБЈЕКАТ: ОПШТА БОЛНИЦА ЛЕСКОВАЦ	НАРУЧИЛАЦ: ОПШТА БОЛНИЦА ЛЕСКОВАЦ
ЗИДАРСКИ ОТВОР -/-		ПРОТИВПОЖАРНОСТ
		ОЗНАКА 

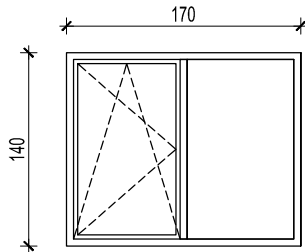

ИЗГЛЕД "1"

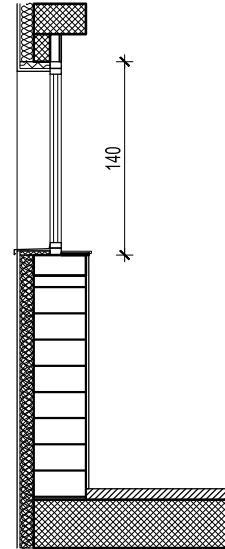
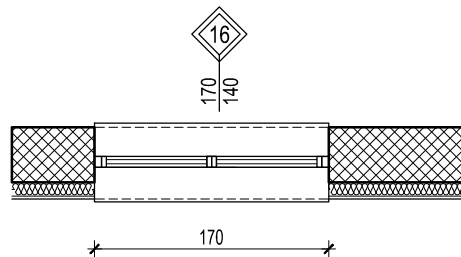

ПРЕСЕК 1-1

НАПОМЕНА:
СВЕ МЕРЕ ПРОВЕРИТИ НА ЛИЦУ МЕСТА

ОПИС: СПОЉАШЊИ ДВОКРИЛНИ ПРОЗОР

Набавка, израда, транспорт и уградња фасадне алуминарије од алуминијумских профила домаћег произвођача са скривеним крилом и термопрекидом типа АЛУМИЛ М11500 еквивалентно.
Топлотна проводљивост профила $U_f=2,3 \text{ W/m}^2\text{K}$ или мањи.
Профил је заштићен процесом пластификације у боји PA1 7021 "структура".
Доставити сертификат за боју профила "QUALICOAT SEA SIDE CLASS".
Уградњу вршити преко челичних држача.
Приликом уградње избећи директан додир челика и алуминијума. Сви челични елементи, као и материјал за термичку и хидро-изолацију по ободу отвора су саставни део позиције. Монтажу вршити према "РАЛ" систему монтаже уз обавезну примену свих елемената који су предвиђени истом.
Оков системски, са отварањем према шеми произвођача алуминијумских профила са одговарајућим сертификатом, облик и боја по избору пројектанта, гаранцијом од 6 година.
Позиција је застакљена термоизолационим стаклом типа 4+18+4, $U_g=1,0 \text{ W/m}^2\text{K}$ (SAINT GOBAIN PLANICLEAR 4mm+ PLANICLEAR 4mm, са побољшаним дистанцером за стакло.
Пуни делови су са испуном од ал. лима $d=1\text{mm}+50\text{mm}$ термоизолација (стиропор типа АУСРОХЕРМ ЕПС АФ ПЛ) + АЛ. лим $d=1\text{mm}$ у боји браварије $U_p=0,58 \text{ W/m}^2\text{K}$.
Укупан коефицијент пролаза топлоте за цео прозор мор бити $U=1,5 \text{ W/m}^2\text{K}$ или мањи (доказати прорачуном и приложити доказе).

Напомена: Уградњу вршити у складу са радионичким детаљима које израђује ивођач радова, на основу димензија позиција узетих на лицу места, а све у складу са препорукама произвођача система. Детаљи морају бити одобрени од стране одговорног пројектанта и надзорног органа.
Извођач је дужан да остави атестну документацију усаглашену са ЕН стандардима.
Ценом обухватити и монтажу унутрашњих и спољних клупица и солбанака према детаљу.

ЕТАЖ	ПРИЗЕМЉЕ	СПРАТ 1	СПРАТ 2	СПРАТ 3	СПРАТ 4	СПРАТ 5	СПРАТ 6
	-	-	-	1	-	-	-
УКУПНО	1						

	СПЕЦИФИКАЦИЈА АЛУМИНИЈУМСКЕ БРАВАРИЈЕ	Свеска	-
ДАТУМ: март 2018.		Лист	23

ПРОЈЕКТАНТ: AI STUDIO БЕОГРАД	ОБЈЕКАТ: ОПШТА БОЛНИЦА ЛЕСКОВАЦ	НАРУЧИЛАЦ: ОПШТА БОЛНИЦА ЛЕСКОВАЦ
ЗИДАРСКИ ОТВОР -/-		ПРОТИВПОЖАРНОСТ ОЗНАКА 

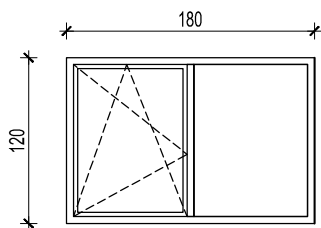

ИЗГЛЕД "1"

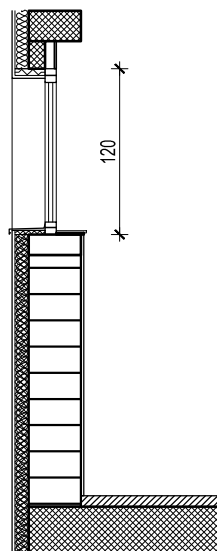
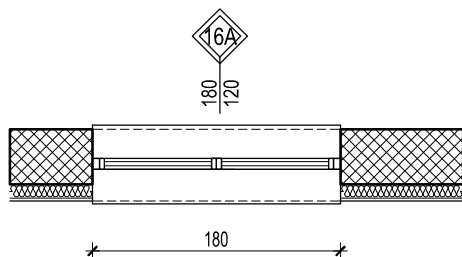

ПРЕСЕК 1-1

НАПОМЕНА:
СВЕ МЕРЕ ПРОВЕРИТИ НА ЛИЦУ МЕСТА

ОПИС: СПОЉАШЊИ ДВОКРИЛНИ ПРОЗОР

Набавка, израда, транспорт и уградња фасадне алуминарије од алуминијумских профила домаћег произвођача са скривеним крилом и термопрекидом типа АЛУМИЛ М11500 еквивалентно.

Топлотна проводљивост профила $U_f=2,3 \text{ W/m}^2\text{K}$ или мањи.

Профил је заштићен процесом пластификације у боји РАЛ 7021 "структура".

Доставити сертификат за боју профила "QUALICOAT SEA SIDE CLASS".

Уградњу вршити преко челичних држача.

Приликом уградње избећи директан додир челика и алуминијума. Сви челични елементи, као и материјал за термичку и хидро-изолацију по ободу отвора су саставни део позиције. Монтажу вршити према "РАЛ" систему монтаже уз обавезну примену свих елемената који су предвиђени истом.

Оков системски, са отварањем према шеми произвођача алуминијумских профила са одговарајућим сертификатом, облик и боја по избору пројектанта, гаранцијом од 6 година.

Позиција је застакљена термоизолационим стаклом типа 4+18+4, $U_g=1,0 \text{ W/m}^2\text{K}$ (SAINT GOBAIN PLANICLEAR 4mm+ PLANICLEAR 4mm, са побољшаним дистанцером за стакло.

Пуни делови су са испуном од ал. лима $d=1\text{mm}+50\text{mm}$ термоизолација (стиропор типа АУСРОХЕРМ ЕПС АФ ПЛ) + АЛ. лим $d=1\text{mm}$ у боји браварије $U_p=0,58 \text{ W/m}^2\text{K}$.

Укупан коефицијент пролаза топлоте за цео прозор мор бити $U=1,5 \text{ W/m}^2\text{K}$ или мањи (доказати прорачуном и приложити доказе).

Напомена: Уградњу вршити у складу са радионичким детаљима које израђује ивођач радова, на основу димензија позиција узетих на лицу места, а све у складу са препорукама произвођача система. Детаљи морају бити одобрени од стране одговорног пројектанта и надзорног органа.

Извођач је дужан да остави атестну документацију усаглашену са ЕН стандардима.

Ценом обухватити и монтажу унутрашњих и спољних клупица и солбанака према детаљу.

ЕТАЖ	ПРИЗЕМЉЕ	СПРАТ 1	СПРАТ 2	СПРАТ 3	СПРАТ 4	СПРАТ 5	СПРАТ 6
	-	1	-	-	-	-	-
УКУПНО	1						

ДАТУМ: март 2018.	СПЕЦИФИКАЦИЈА АЛУМИНИЈУМСКЕ БРАВАРИЈЕ	Свеска	-
		Лист	24

ПРОЈЕКТАНТ: AI STUDIO БЕОГРАД	ОБЈЕКАТ: ОПШТА БОЛНИЦА ЛЕСКОВАЦ	НАРУЧИЛАЦ: ОПШТА БОЛНИЦА ЛЕСКОВАЦ
ЗИДАРСКИ ОТВОР -/-		ПРОТИВПОЖАРНОСТ
		ОЗНАКА 

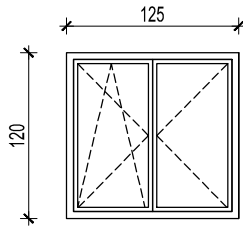

ИЗГЛЕД "1"

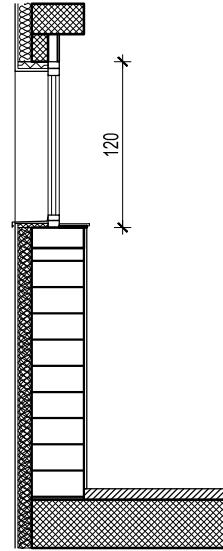
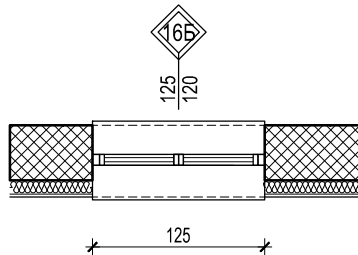

ПРЕСЕК 1-1

НАПОМЕНА:
СВЕ МЕРЕ ПРОВЕРИТИ НА ЛИЦУ МЕСТА

ОПИС: СПОЉАШЊИ ДВОКРИЛНИ ПРОЗОР

Набавка, израда, транспорт и уградња фасадне алуминарије од алуминијумских профила домаћег произвођача са скривеним крилом и термопрекидом типа АЛУМИЛ М11500 еквивалентно.

Топлотна проводљивост профила $U_f=2,3 \text{ W/m}^2\text{K}$ или мањи.

Профил је заштићен процесом пластификације у боји РАЛ 7021 "структура".

Доставити сертификат за боју профила "QUALICOAT SEA SIDE CLASS".

Уградњу вршити преко челичних држача.

Приликом уградње избећи директан додир челика и алуминијума. Сви челични елементи, као и материјал за термичку и хидро-изолацију по ободу отвора су саставни део позиције. Монтажу вршити према "РАЛ" систему монтаже уз обавезну примену свих елемената који су предвиђени истом.

Оков системски, са отварањем према шеми произвођача алуминијумских профила са одговарајућим сертификатом, облик и боја по избору пројектанта, гаранцијом од 6 година.

Позиција је застакљена термоизолационим стаклом типа 4+18+4, $U_g=1,0 \text{ W/m}^2\text{K}$ (SAINT GOBAIN PLANICLEAR 4mm+ PLANICLEAR 4mm, са побољшаним дистанцером за стакло.

Пуни делови су са испуном од ал. лима $d=1\text{mm}+50\text{mm}$ термоизолација (стиропор типа АУСРОХЕРМ ЕПС Аф ПЛ) + Ал. лим $d=1\text{mm}$ у боји браварије

$U_p=0,58 \text{ W/m}^2\text{K}$.

Укупан коефицијент пролаза топлоте за цео прозор мор бити $U=1,5 \text{ W/m}^2\text{K}$ или мањи (доказати прорачуном и приложити доказе).

Напомена: Уградњу вршити у складу са радионичким детаљима које израђује ивођач радова, на основу димензија позиција узетих на лицу места, а све у складу са препорукама произвођача система. Детаљи морају бити одобрени од стране одговорног пројектанта и надзорног органа.

Извођач је дужан да остави атестну документацију усаглашену са ЕН стандардима.

Ценом обухватити и монтажу унутрашњих и спољних клупица и солбанака према детаљу.

ЕТАЖ	ПРИЗЕМЉЕ	СПРАТ 1	СПРАТ 2	СПРАТ 3	СПРАТ 4	СПРАТ 5	СПРАТ 6
	1	-	-	-	-	-	-
УКУПНО	1						

	СПЕЦИФИКАЦИЈА АЛУМИНИЈУМСКЕ БРАВАРИЈЕ	Свеска	-
ДАТУМ: март 2018.		Лист	25

ПРОЈЕКТАНТ: AI STUDIO БЕОГРАД	ОБЈЕКАТ: ОПШТА БОЛНИЦА ЛЕСКОВАЦ	НАРУЧИЛАЦ: ОПШТА БОЛНИЦА ЛЕСКОВАЦ
ЗИДАРСКИ ОТВОР -/-		ПРОТИВПОЖАРНОСТ
		ОЗНАКА 

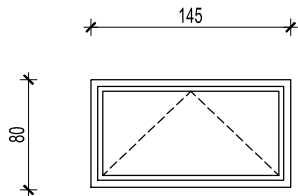

ИЗГЛЕД "1"

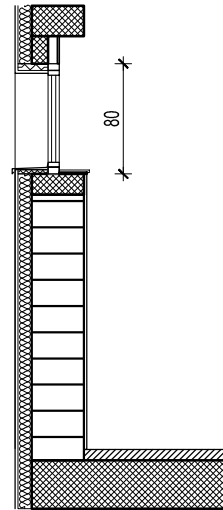
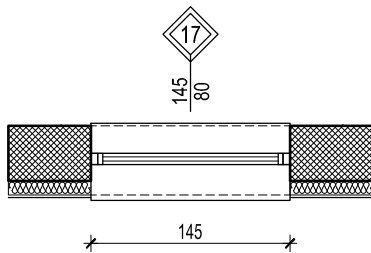

ПРЕСЕК 1-1

НАПОМЕНА:
СВЕ МЕРЕ ПРОВЕРИТИ НА ЛИЦУ МЕСТА

ОПИС: СПОЉАШЊИ ЈЕДНОКРИЛНИ ПРОЗОР

Набавка, израда, транспорт и уградња фасадне алуминарије од алуминијумских профила домаћег произвођача са скривеним крилом и термопрекидом типа АЛУМИЛ М11500 еквивалентно.

Топлотна проводљивост профила $U_f=2,3 \text{ W/m}^2\text{K}$ или мањи.

Профил је заштићен процесом пластификације у боји РАЛ 7021 "структура".

Доставити сертификат за боју профила "QUALICOAT SEA SIDE CLASS".

Уградњу вршити преко челичних држача.

Приликом уградње избећи директан додир челика и алуминијума. Сви челични елементи, као и материјал за термичку и хидро-изолацију по ободу отвора су саставни део позиције. Монтажу вршити према "РАЛ" систему монтаже уз обавезну примену свих елемената који су предвиђени истом. Оков системски, са отварањем према шеми произвођача алуминијумских профила са одговарајућим сертификатом, облик и боја по избору пројектанта, гаранцијом од 6 година.

Позиција је застакљена термоизолационим стаклом типа 4+18+4, $U_g=1,0 \text{ W/m}^2\text{K}$ (SAINT GOBAIN PLANICLEAR 4mm+ PLANICLEAR 4mm, са побољшаним дистанцером за стакло).

Пуни делови су са испуном од ал. лима $d=1\text{mm}+50\text{mm}$ термоизолација (стиропор типа АУСРОХЕРМ ЕПС АФ ПЛ) + АЛ. лим $d=1\text{mm}$ у боји браварије $U_p=0,58 \text{ W/m}^2\text{K}$.

Укупан коефицијент пролаза топлоте за цео прозор мор бити $U=1,5 \text{ W/m}^2\text{K}$ или мањи (доказати прорачуном и приложити доказе).

Напомена: Уградњу вршити у складу са радионичким детаљима које израђује ивођач радова, на основу димензија позиција узетих на лицу места, а све у складу са препорукама произвођача система. Детаљи морају бити одобрени од стране одговорног пројектанта и надзорног органа.

Извођач је дужан да остави атестну документацију усаглашену са ЕН стандардима.

Ценом обухватити и монтажу унутрашњих и спољних клупица и солбанака према детаљу.

ЕТАЖ	ПРИЗЕМЉЕ	СПРАТ 1	СПРАТ 2	СПРАТ 3	СПРАТ 4	СПРАТ 5	СПРАТ 6
	-	-	-	-	-	-	1
УКУПНО	1						

	СПЕЦИФИКАЦИЈА АЛУМИНИЈУМСКЕ БРАВРИЈЕ	Свеска	-
ДАТУМ: март 2018.		Лист	26

ПРОЈЕКТАНТ: AI STUDIO БЕОГРАД	ОБЈЕКАТ: ОПШТА БОЛНИЦА ЛЕСКОВАЦ	НАРУЧИЛАЦ: ОПШТА БОЛНИЦА ЛЕСКОВАЦ
ЗИДАРСКИ ОТВОР -/-		ПРОТИВПОЖАРНОСТ ОЗНАКА 

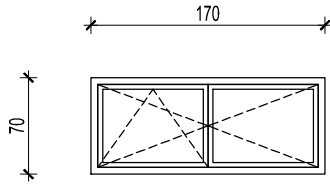

ИЗГЛЕД "1"

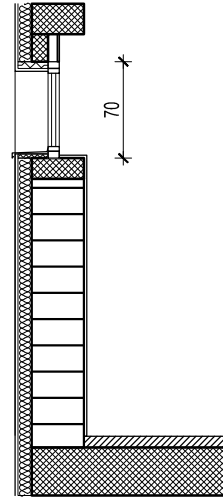

ПРЕСЕК 1-1

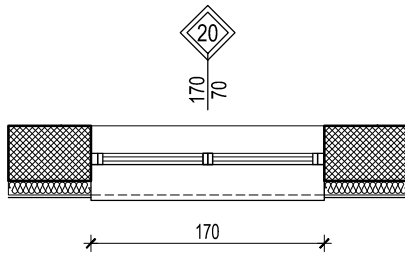

НАПОМЕНА:
СВЕ МЕРЕ ПРОВЕРИТИ НА ЛИЦУ МЕСТА

ОПИС: СПОЉАШЊИ ДВОКРИЛНИ ПРОЗОР

Набавка, израда, транспорт и уградња фасадне алуминарије од алуминијумских профила домаћег произвођача са скривеним крилом и термопрекидом типа АЛУМИЛ М11500 еквивалентно.
Топлотна проводљивост профила $U_f=2,3 \text{ W/m}^2\text{K}$ или мањи.
Профил је заштићен процесом пластификације у боји РАЛ 7021 "структура".
Доставити сертификат за боју профила "QUALICOAT SEA SIDE CLASS".
Уградњу вршити преко челичних држача.
Приликом уградње избећи директан додир челика и алуминијума. Сви челични елементи, као и материјал за термичку и хидро-изолацију по ободу отвора су саставни део позиције. Монтажу вршити према "РАЛ" систему монтаже уз обавезну примену свих елемената који су предвиђени истом.
Оков системски, са отварањем према шеми произвођача алуминијумских профила са одговарајућим сертификатом, облик и боја по избору пројектанта, гаранцијом од 6 година.
Позиција је застакљена термоизолационим стаклом типа 4+18+4, $U_g=1,0 \text{ W/m}^2\text{K}$ (SAINT GOBAIN PLANICLEAR 4mm+ PLANICLEAR 4mm, са побољшаним дистанцером за стакло.
Пуни делови су са испуном од ал. лима $d=1\text{mm}+50\text{mm}$ термоизолација (стиропор типа АУСРОХЕРМ ЕПС Аф ПЛ) + Ал. лим $d=1\text{mm}$ у боји браварије $U_p=0,58 \text{ W/m}^2\text{K}$.
Укупан коефицијент пролаза топлоте за цео прозор мор бити $U=1,5 \text{ W/m}^2\text{K}$ или мањи (доказати прорачуном и приложити доказе).

Напомена: Уградњу вршити у складу са радионичким детаљима које израђује извођач радова, на основу димензија позиција узетих на лицу места, а све у складу са препорукама произвођача система. Детаљи морају бити одобрени од стране одговорног пројектанта и надзорног органа.
Извођач је дужан да остави атестну документацију усаглашену са ЕН стандардима.
Ценом обухватити и монтажу унутрашњих и спољних клипца и солбанака према детаљу.

ЕТАЖ	ПРИЗЕМЉЕ	СПРАТ 1	СПРАТ 2	СПРАТ 3	СПРАТ 4	СПРАТ 5	СПРАТ 6
	-	-	-	-	-	-	2
УКУПНО	2						

	СПЕЦИФИКАЦИЈА АЛУМИНИЈУМСКЕ БРАВАРИЈЕ	Свеска	-
ДАТУМ: март 2018.		Лист	27

ПРОЈЕКТАНТ: AI STUDIO БЕОГРАД	ОБЈЕКАТ: ОПШТА БОЛНИЦА ЛЕСКОВАЦ	НАРУЧИЛАЦ: ОПШТА БОЛНИЦА ЛЕСКОВАЦ
ЗИДАРСКИ ОТВОР -/-		ПРОТИВПОЖАРНОСТ
		ОЗНАКА 

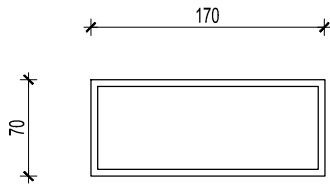

ИЗГЛЕД "1"

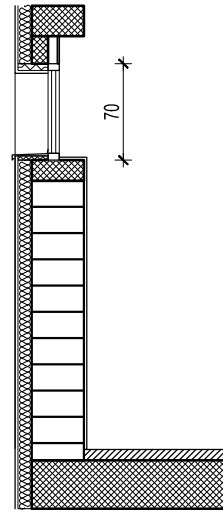
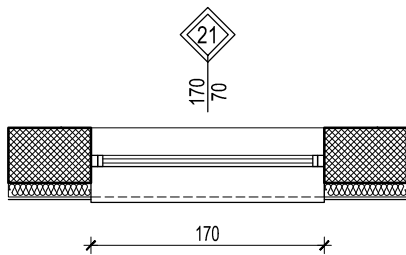

ПРЕСЕК 1-1

НАПОМЕНА:
СВЕ МЕРЕ ПРОВЕРИТИ НА ЛИЦУ МЕСТА

ОПИС: СПОЉАШЊИ ПРОЗОР

Набавка, израда, транспорт и уградња фасадне алуминарије од алуминијумских профила домаћег произвођача са скривеним крилом и термопрекидом типа АЛУМИЛ М11500 еквивалентно.
Топлотна проводљивост профила $U_f=2,3 \text{ W/m}^2\text{K}$ или мањи.
Профил је заштићен процесом пластификације у боји РАЛ 7021 "структура".
Доставити сертификат за боју профила "QUALICOAT SEA SIDE CLASS".
Уградњу вршити преко челичних држача.
Приликом уградње избећи директан додир челика и алуминијума. Сви челични елементи, као и материјал за термичку и хидро-изолацију по ободу отвора су саставни део позиције. Монтажу вршити према "РАЛ" систему монтаже уз обавезну примену свих елемената који су предвиђени истом.
Оков системски, са отварањем према шеми произвођача алуминијумских профила са одговарајућим сертификатом, облик и боја по избору пројектанта, гаранцијом од 6 година.
Позиција је застакљена термоизолационим стаклом типа 4+18+4, $U_g=1,0 \text{ W/m}^2\text{K}$ (SAINT GOBAIN PLANICLEAR 4mm+ PLANICLEAR 4mm, са побољшаним дистанцером за стакло.
Пуни делови су са испуном од ал. лима $d=1\text{mm}+50\text{mm}$ термоизолација (стиропор типа АУСРОХЕРМ ЕПС Аф ПЛ) + Ал. лим $d=1\text{mm}$ у боји браварије $U_p=0,58 \text{ W/m}^2\text{K}$.
Укупан коефицијент пролаза топлоте за цео прозор мор бити $U=1,5 \text{ W/m}^2\text{K}$ или мањи (доказати прорачуном и приложити доказе).

Напомена: Уградњу вршити у складу са радионичким детаљима које израђује извођач радова, на основу димензија позиција узетих на лицу места, а све у складу са препорукама произвођача система. Детаљи морају бити одобрени од стране одговорног пројектанта и надзорног органа.
Извођач је дужан да остави атестну документацију услажену са ЕН стандардима.
Ценом обухватити и монтажу унутрашњих и спољних клипца и солбанака према детаљу.

ЕТАЖ	ПРИЗЕМЉЕ	СПРАТ 1	СПРАТ 2	СПРАТ 3	СПРАТ 4	СПРАТ 5	СПРАТ 6
	-	-	-	-	-	2	-
УКУПНО	2						

	СПЕЦИФИКАЦИЈА АЛУМИНИЈУМСКЕ БРАВАРИЈЕ	Свеска	-
ДАТУМ: март 2018.		Лист	28

ПРОЈЕКТАНТ: AI STUDIO БЕОГРАД	ОБЈЕКАТ: ОПШТА БОЛНИЦА ЛЕСКОВАЦ	НАРУЧИЛАЦ: ОПШТА БОЛНИЦА ЛЕСКОВАЦ
ЗИДАРСКИ ОТВОР -/-		ПРОТИВПОЖАРНОСТ
		ОЗНАКА 

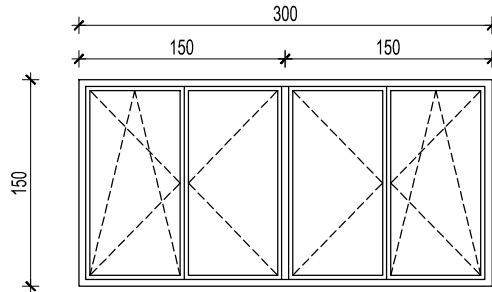

ИЗГЛЕД "1"

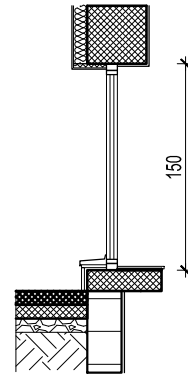

ПРЕСЕК 1-1

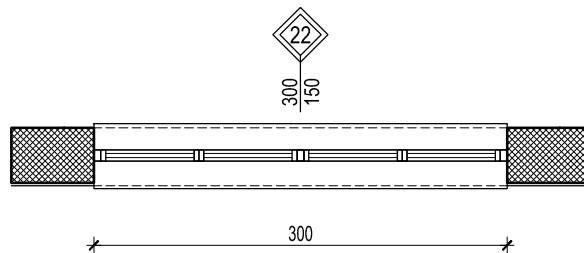

НАПОМЕНА:
СВЕ МЕРЕ ПРОВЕРИТИ НА ЛИЦУ МЕСТА

ОПИС: СПОЉАШЊИ ЧЕТВОРОКРИЛНИ ПРОЗОР

Набавка, израда, транспорт и уградња фасадне алуминарије од алуминијумских профила домаћег произвођача са скривеним крилом и термопрекидом типа АЛУМИЛ М11500 еквивалентно.
Топлотна проводљивост профила $U_f=2,3 \text{ W/m}^2\text{K}$ или мањи.
Профил је заштићен процесом пластификације у боји РАЛ 7021 "структура".
Доставити сертификат за боју профила "QUALICOAT SEA SIDE CLASS".
Уградњу вршити преко челичних држача.
Приликом уградње избећи директан додир челика и алуминијума. Сви челични елементи, као и материјал за термичку и хидро-изолацију по ободу отвора су саставни део позиције. Монтажу вршити према "РАЛ" систему монтаже уз обавезну примену свих елемената који су предвиђени истом.
Оков системски, са отварањем према шеми произвођача алуминијумских профила са одговарајућим сертификатом, облик и боја по избору пројектанта, гаранцијом од 6 година.
Позиција је застакљена термоизолационим стаклом типа 4+18+4, $U_g=1,0 \text{ W/m}^2\text{K}$ (SAINT GOBAIN PLANICLEAR 4mm+ PLANICLEAR 4mm, са побољшаним дистанцером за стакло.
Пуни делови су са испуном од ал. лима $d=1\text{mm}+50\text{mm}$ термоизолација (стиропор типа АУСРОХЕРМ ЕПС Аф ПЛ) + Ал. лим $d=1\text{mm}$ у боји браварије $U_p=0,58 \text{ W/m}^2\text{K}$.
Укупан коефицијент пролаза топлоте за цео прозор мор бити $U=1,5 \text{ W/m}^2\text{K}$ или мањи (доказати прорачуном и приложити доказе).

Напомена: Уградњу вршити у складу са радионичким детаљима које израђује извођач радова, на основу димензија позиција узетих на лицу места, а све у складу са препорукама произвођача система. Детаљи морају бити одобрени од стране одговорног пројектанта и надзорног органа.
Извођач је дужан да остави атестну документацију усаглашену са ЕН стандардима.
Ценом обухватити и монтажу унутрашњих и спољних клупица и солбанака према детаљу.

ЕТАЖ	СУТЕРЕН
	48
УКУПНО	48

ДАТУМ: март 2018.	СПЕЦИФИКАЦИЈА АЛУМИНИЈУМСКЕ БРАВАРИЈЕ	Свеска	-
		Лист	29

ПРОЈЕКТАНТ: AI STUDIO БЕОГРАД	ОБЈЕКАТ: ОПШТА БОЛНИЦА ЛЕСКОВАЦ	НАРУЧИЛАЦ: ОПШТА БОЛНИЦА ЛЕСКОВАЦ
ЗИДАРСКИ ОТВОР -/-		ПРОТИВПОЖАРНОСТ
		ОЗНАКА 

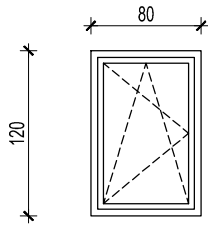

ИЗГЛЕД "1"

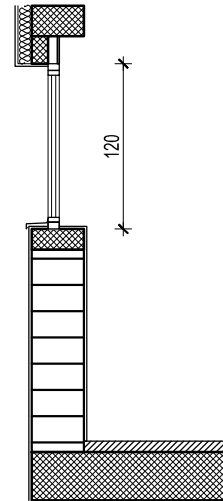
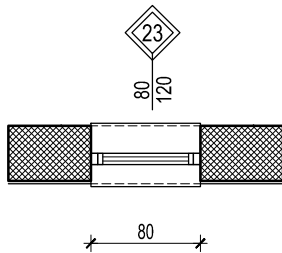

ПРЕСЕК 1-1

НАПОМЕНА:
СВЕ МЕРЕ ПРОВЕРИТИ НА ЛИЦУ МЕСТА

ОПИС: СПОЉАШЊИ ЈЕДНОКРИЛНИ ПРОЗОР

Набавка, израда, транспорт и уградња фасадне алуминарије од алуминијумских профила домаћег произвођача са скривеним крилом и термопрекидом типа АЛУМИЛ М11500 еквивалентно.

Топлотна проводљивост профила $U_f=2,3 \text{ W/m}^2\text{K}$ или мањи.

Профил је заштићен процесом пластификације у боји РАЛ 7021 "структура".

Доставити сертификат за боју профила "QUALICOAT SEA SIDE CLASS".

Уградњу вршити преко челичних држача.

Приликом уградње избећи директан додир челика и алуминијума. Сви челични елементи, као и материјал за термичку и хидро-изолацију по ободу отвора су саставни део позиције. Монтажу вршити према "РАЛ" систему монтаже уз обавезну примену свих елемената који су предвиђени истом.

Оков системски, са отварањем према шеми произвођача алуминијумских профила са одговарајућим сертификатом, облик и боја по избору пројектанта, гаранцијом од 6 година.

Позиција је застакљена термоизолационим стаклом типа 4+18+4, $U_g=1,0 \text{ W/m}^2\text{K}$ (SAINT GOBAIN PLANICLEAR 4mm+ PLANICLEAR 4mm, са побољшаним дистанцером за стакло.

Пуни делови су са испуном од ал. лима $d=1\text{mm}+50\text{mm}$ термоизолација (стиропор типа АУСРОХЕРМ ЕПС Аф ПЛ) + Ал. лим $d=1\text{mm}$ у боји браварије

$U_p=0,58 \text{ W/m}^2\text{K}$.

Укупан коефицијент пролаза топлоте за цео прозор мор бити $U=1,5 \text{ W/m}^2\text{K}$ или мањи (доказати прорачуном и приложити доказе).

Напомена: Уградњу вршити у складу са радионичким детаљима које израђује извођач радова, на основу димензија позиција узетих на лицу места, а све у складу са препорукама произвођача система. Детаљи морају бити одобрени од стране одговорног пројектанта и надзорног органа.

Извођач је дужан да остави атестну документацију усаглашену са ЕН стандардима.

Ценом обухватити и монтажу унутрашњих и спољних клупица и солбанака према детаљу.

ЕТАЖ	СУТЕРЕН
	6
УКУПНО	6

ДАТУМ: март 2018.	СПЕЦИФИКАЦИЈА АЛУМИНИЈУМСКЕ БРАВАРИЈЕ	Свеска	-
		Лист	30

ПРОЈЕКТАНТ: AI STUDIO БЕОГРАД	ОБЈЕКАТ: ОПШТА БОЛНИЦА ЛЕСКОВАЦ	НАРУЧИЛАЦ: ОПШТА БОЛНИЦА ЛЕСКОВАЦ
ЗИДАРСКИ ОТВОР -/-		ПРОТИВПОЖАРНОСТ
		ОЗНАКА 

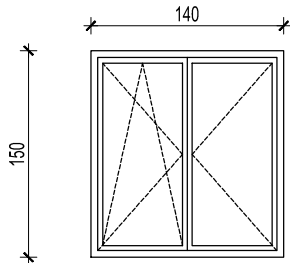

ИЗГЛЕД "1"

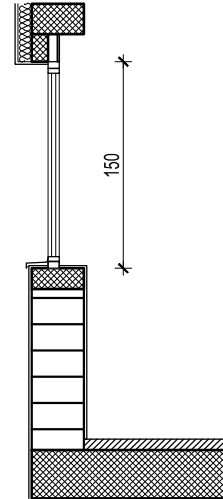
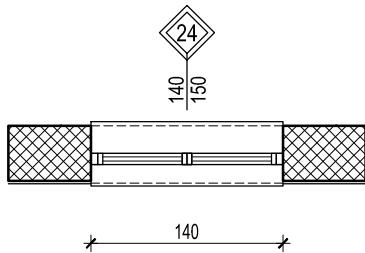

ПРЕСЕК 1-1

НАПОМЕНА:
СВЕ МЕРЕ ПРОВЕРИТИ НА ЛИЦУ МЕСТА

ОПИС: СПОЉАШЊИ ДВОКРИЛНИ ПРОЗОР

Набавка, израда, транспорт и уградња фасадне алуминарије од алуминијумских профила домаћег произвођача са скривеним крилом и термопрекидом типа АЛУМИЛ М11500 еквивалентно.

Топлотна проводљивост профила $U_f=2,3 \text{ W/m}^2\text{K}$ или мањи.

Профил је заштићен процесом пластификације у боји PA1 7021 "struktura".

Доставити сертификат за боју профила "QUALICOAT SEA SIDE CLASS".

Уградњу вршити преко челичних држача.

Приликом уградње избећи директан додир челика и алуминијума. Сви челични елементи, као и материјал за термичку и хидро-изолацију по ободу отвора су саставни део позиције. Монтажу вршити према "РАЛ" систему монтаже уз обавезну примену свих елемената који су предвиђени истом.

Оков системски, са отварањем према шеми произвођача алуминијумских профила са одговарајућим сертификатом, облик и боја по избору пројектанта, гаранцијом од 6 година.

Позиција је застакљена термоизолационим стаклом типа 4+18+4, $U_g=1,0 \text{ W/m}^2\text{K}$ (SAINT GOBAIN PLANICLEAR 4mm+ PLANICLEAR 4mm, са побољшаним дистанцером за стакло.

Пуни делови су са испуном од ал. лима $d=1\text{mm}+50\text{mm}$ термоизолација (стиропор типа АУСРОХЕРМ ЕПС Аф ПЛ) + Ал. лим $d=1\text{mm}$ у боји браварије

$U_p=0,58 \text{ W/m}^2\text{K}$.

Укупан коефицијент пролаза топлоте за цео прозор мор бити $U=1,5 \text{ W/m}^2\text{K}$ или мањи (доказати прорачуном и приложити доказе).

Напомена: Уградњу вршити у складу са радионичким детаљима које израђује извођач радова, на основу димензија позиција узетих на лицу места, а све у складу са препорукама произвођача система. Детаљи морају бити одобрени од стране одговорног пројектанта и надзорног органа.

Извођач је дужан да остави атестну документацију усаглашену са ЕН стандардима.

Ценом обухватити и монтажу унутрашњих и спољних клупица и солбанака према детаљу.

ЕТАЖ	СУТЕРЕН
	3
УКУПНО	3

ДАТУМ: март 2018.	СПЕЦИФИКАЦИЈА АЛУМИНИЈУМСКЕ БРАВАРИЈЕ	Свеска	-
		Лист	31

ПРОЈЕКТАНТ: AI STUDIO БЕОГРАД	ОБЈЕКАТ: ОПШТА БОЛНИЦА ЛЕСКОВАЦ	НАРУЧИЛАЦ: ОПШТА БОЛНИЦА ЛЕСКОВАЦ
ЗИДАРСКИ ОТВОР -/-		ПРОТИВПОЖАРНОСТ ОЗНАКА 

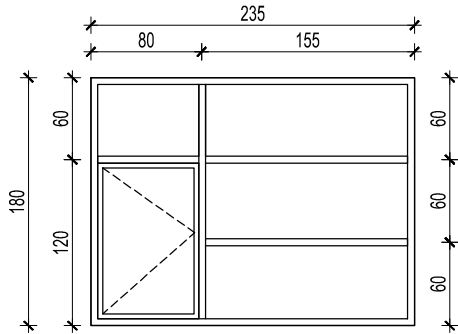

ИЗГЛЕД "1"

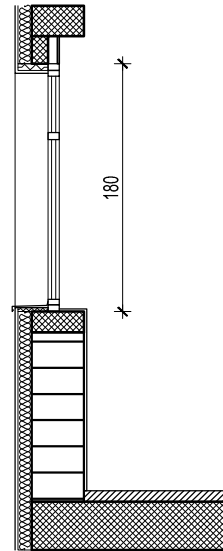
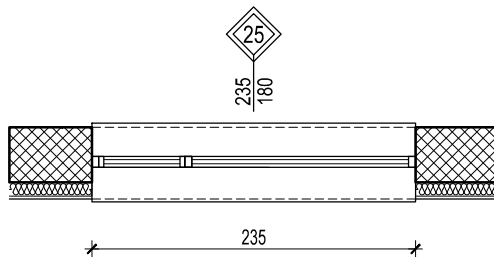

ПРЕСЕК 1-1

НАПОМЕНА:
СВЕ МЕРЕ ПРОВЕРИТИ НА ЛИЦУ МЕСТА

ОПИС: СПОЉАШЊИ ВИШЕДЕЛНИ ПРОЗОР

Набавка, израда, транспорт и уградња фасадне алуминарије од алуминијумских профила домаћег произвођача са скривеним крилом и термопрекидом типа АЛУМИЛ М11500 еквивалентно.

Топлотна проводљивост профила $U_f=2,3 \text{ W/m}^2\text{K}$ или мањи.

Профил је заштићен процесом пластификације у боји PA1 7021 "структура".

Доставити сертификат за боју профила "QUALICOAT SEA SIDE CLASS".

Уградњу вршити преко челичних држача.

Приликом уградње избећи директан додир челика и алуминијума. Сви челични елементи, као и материјал за термичку и хидро-изолацију по ободу отвора су саставни део позиције. Монтажу вршити према "РАЛ" систему монтаже уз обавезну примену свих елемената који су предвиђени истом.

Оков системски, са отварањем према шеми произвођача алуминијумских профила са одговарајућим сертификатом, облик и боја по избору пројектанта, гаранцијом од 6 година.

Позиција је застакљена термоизолационим стаклом типа 4+18+4, $U_g=1,0 \text{ W/m}^2\text{K}$ (SAINT GOBAIN PLANICLEAR 4mm+ PLANICLEAR 4mm, са побољшаним дистанцером за стакло.

Пуни делови су са испуном од ал. лима $d=1\text{mm}+50\text{mm}$ термоизолација (стиропор типа АУСРОХЕРМ ЕПС АФ ПЛ) + Ал. лим $d=1\text{mm}$ у боји браварије

$U_p=0,58 \text{ W/m}^2\text{K}$.

Укупан коефицијент пролаза топлоте за цео прозор мор бити $U=1,5 \text{ W/m}^2\text{K}$ или мањи (доказати прорачуном и приложити доказе).

Напомена: Уградњу вршити у складу са радионичким детаљима које израђује ивођач радова, на основу димензија позиција узетих на лицу места, а све у складу са препорукама произвођача система. Детаљи морају бити одобрени од стране одговорног пројектанта и надзорног органа.

Извођач је дужан да остави атестну документацију усаглашену са ЕН стандардима.

Ценом обухватити и монтажу унутрашњих и спољних клипица и солбанака према детаљу.

ЕТАЖ	ПРИЗЕМЉЕ	СПРАТ 1	СПРАТ 2	СПРАТ 3	СПРАТ 4	СПРАТ 5	СПРАТ 6
	-	1	1	1	1	1	-
УКУПНО	5						

ДАТУМ: март 2018.	СПЕЦИФИКАЦИЈА АЛУМИНИЈУМСКЕ БРАВАРИЈЕ	Свеска	-
		Лист	32

ПРОЈЕКТАНТ: AI STUDIO БЕОГРАД	ОБЈЕКАТ: ОПШТА БОЛНИЦА ЛЕСКОВАЦ	НАРУЧИЛАЦ: ОПШТА БОЛНИЦА ЛЕСКОВАЦ
ЗИДАРСКИ ОТВОР -/-		ПРОТИВПОЖАРНОСТ
		ОЗНАКА 

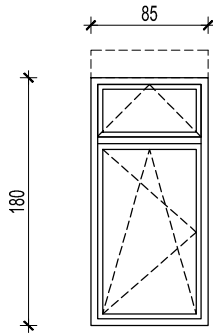

ИЗГЛЕД "1"

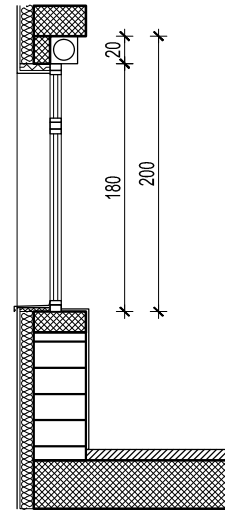

ПРЕСЕК 1-1

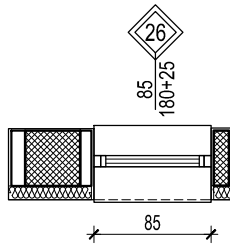

НАПОМЕНА:
СВЕ МЕРЕ ПРОВЕРИТИ НА ЛИЦУ МЕСТА

ОПИС: СПОЉАШЊИ ЈЕДНОКРИЛНИ ПРОЗОР СА НАДСВЕТЛОМ И РОЛЕТНОМ

Набавка, израда, транспорт и уградња фасадне алуминарије од алуминијумских профила домаћег произвођача са скривеним крилом и термопрекидом типа АЛУМИЛ М11500 еквивалентно.

Топлотна проводљивост профила $U_f=2,3 \text{ W/m}^2\text{K}$ или мањи.

Профил је заштићен процесом пластификације у боји РАЛ 7021 "структура".

Доставити сертификат за боју профила "QUALICOAT SEA SIDE CLASS".

Уградњу вршити преко челичних држача.

Приликом уградње избећи директан додир челика и алуминијума. Сви челични елементи, као и материјал за термичку и хидро-изолацију по ободу отвора су саставни део позиције. Монтажу вршити према "РАЛ" систему монтаже уз обавезну примену свих елемената који су предвиђени истом.

Оков системски, са отварањем према шеми произвођача алуминијумских профила са одговарајућим сертификатом, облик и боја по избору пројектанта, гаранцијом од 6 година.

Позиција је застакљена термоизолационим стаклом типа 4+18+4, $U_g=1,0 \text{ W/m}^2\text{K}$ (SAINT GOBAIN PLANICLEAR 4mm+ PLANICLEAR 4mm, са побољшаним дистанцером за стакло.

Пуни делови су са испуном од ал. лима $d=1\text{mm}+50\text{mm}$ термоизолација (стиропор типа АУСРОХЕРМ ЕПС Аф ПЛ) + Ал. лим $d=1\text{mm}$ у боји браварије

$U_p=0,58 \text{ W/m}^2\text{K}$.

Укупан коефицијент пролаза топлоте за цео прозор мор бити $U=1,5 \text{ W/m}^2\text{K}$ или мањи (доказати прорачуном и приложити доказе).

Напомена: Уградњу вршити у складу са радионичким детаљима које израђује извођач радова, на основу димензија позиција узетих на лицу места, а све у складу са препорукама произвођача система. Детаљи морају бити одобрени од стране одговорног пројектанта и надзорног органа.

Извођач је дужан да остави атестну документацију усаглашену са ЕН стандардима.

Ценом обухватити и монтажу унутрашњих и спољних клипца и солбанака према детаљу.

ЕТАЖ	ПРИЗЕМЉЕ	СПРАТ 1	СПРАТ 2	СПРАТ 3	СПРАТ 4	СПРАТ 5	СПРАТ 6
	-	-	-	1	-	-	-
УКУПНО	1						

	СПЕЦИФИКАЦИЈА АЛУМИНИЈУМСКЕ БРАВАРИЈЕ	Свеска	-
ДАТУМ: март 2018.		Лист	33

ПРОЈЕКТАНТ: AI STUDIO БЕОГРАД	ОБЈЕКАТ: ОПШТА БОЛНИЦА ЛЕСКОВАЦ	НАРУЧИЛАЦ: ОПШТА БОЛНИЦА ЛЕСКОВАЦ
ЗИДАРСКИ ОТВОР -/-		ПРОТИВПОЖАРНОСТ
		ОЗНАКА 

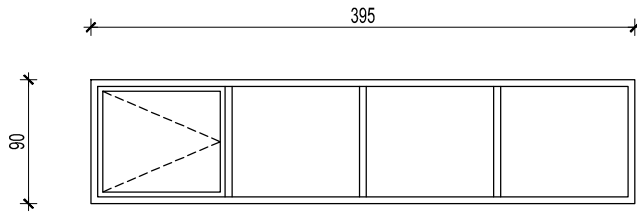

ИЗГЛЕД "1"

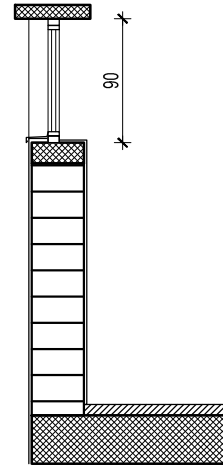

ПРЕСЕК 1-1

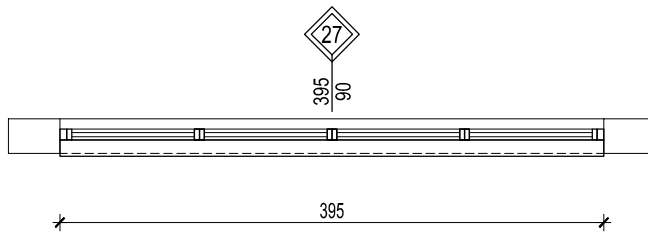

НАПОМЕНА:
СВЕ МЕРЕ ПРОВЕРИТИ НА ЛИЦУ МЕСТА

ОПИС: СПОЉАШЊИ ЧЕТВОРОКРИЛНИ ПРОЗОР

Набавка, израда, транспорт и уградња фасадне алуминарије од алуминијумских профила домаћег произвођача са скривеним крилом и термопрекидом типа АЛУМИЛ М11500 еквивалентно.
Топлотна проводљивост профила $U_f=2,3 \text{ W/m}^2\text{K}$ или мањи.
Профил је заштићен процесом пластификације у боји РАЛ 7021 "структура".
Доставити сертификат за боју профила "QUALICOAT SEA SIDE CLASS".
Уградњу вршити преко челичних држача.
Приликом уградње избећи директан додир челика и алуминијума. Сви челични елементи, као и материјал за термичку и хидро-изолацију по ободу отвора су саставни део позиције. Монтажу вршити према "РАЛ" систему монтаже уз обавезну примену свих елемената који су предвиђени истом.
Оков системски, са отварањем према шеми произвођача алуминијумских профила са одговарајућим сертификатом, облик и боја по избору пројектанта, гаранцијом од 6 година.
Позиција је застакљена термоизолационим стаклом типа 4+18+4, $U_g=1,0 \text{ W/m}^2\text{K}$ (SAINT GOBAIN PLANICLEAR 4mm+ PLANICLEAR 4mm, са побољшаним дистанцером за стакло.
Пуни делови су са испуном од ал. лима $d=1\text{mm}+50\text{mm}$ термоизолација (стиропор типа АУСРОХЕРМ ЕПС Аф ПЛ) + Ал. лим $d=1\text{mm}$ у боји браварије $U_p=0,58 \text{ W/m}^2\text{K}$.
Укупан коефицијент пролаза топлоте за цео прозор мор бити $U=1,5 \text{ W/m}^2\text{K}$ или мањи (доказати прорачуном и приложити доказе).

Напомена: Уградњу вршити у складу са радионичким детаљима које израђује извођач радова, на основу димензија позиција узетих на лицу места, а све у складу са препорукама произвођача система. Детаљи морају бити одобрени од стране одговорног пројектанта и надзорног органа.
Извођач је дужан да остави атестну документацију усаглашену са ЕН стандардима.
Ценом обухватити и монтажу унутрашњих и спољних клупица и солбанака према детаљу.

ЕТАЖ	ПОТКРОВЉЕ
	3
УКУПНО	3

ДАТУМ: март 2018.	СПЕЦИФИКАЦИЈА АЛУМИНИЈУМСКЕ БРАВАРИЈЕ	Свеска	-
		Лист	34

ПРОЈЕКТАНТ: AI STUDIO БЕОГРАД	ОБЈЕКАТ: ОПШТА БОЛНИЦА ЛЕСКОВАЦ	НАРУЧИЛАЦ: ОПШТА БОЛНИЦА ЛЕСКОВАЦ
ЗИДАРСКИ ОТВОР -/-		ПРОТИВПОЖАРНОСТ
		ОЗНАКА 

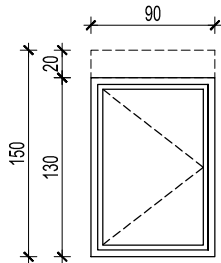

ИЗГЛЕД "1"

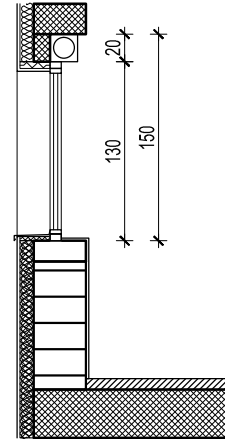

ПРЕСЕК 1-1

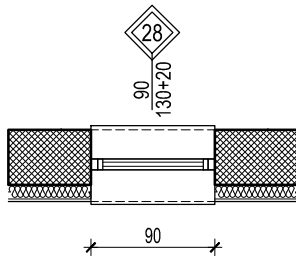

НАПОМЕНА:
СВЕ МЕРЕ ПРОВЕРИТИ НА ЛИЦУ МЕСТА

ОПИС: СПОЉАШЊИ ЈЕДНОКРИЛНИ ПРОЗОР СА РОЛЕТНОМ

Набавка, израда, транспорт и уградња фасадне алуминарије од алуминијумских профила домаћег произвођача са скривеним крилом и термопрекидом типа АЛУМИЛ М11500 еквивалентно.

Топлотна проводљивост профила $U_f=2,3 \text{ W/m}^2\text{K}$ или мањи.

Профил је заштићен процесом пластификације у боји РАЛ 7021 "структура".

Доставити сертификат за боју профила "QUALICOAT SEA SIDE CLASS".

Уградњу вршити преко челичних држача.

Приликом уградње избећи директан додир челика и алуминијума. Сви челични елементи, као и материјал за термичку и хидро-изолацију по ободу отвора су саставни део позиције. Монтажу вршити према "РАЛ" систему монтаже уз обавезну примену свих елемената који су предвиђени истом. Оков системски, са отварањем према шеми произвођача алуминијумских профила са одговарајућим сертификатом, облик и боја по избору пројектанта, гаранцијом од 6 година.

Позиција је застакљена термоизолационим стаклом типа 4+18+4, $U_g=1,0 \text{ W/m}^2\text{K}$ (SAINT GOBAIN PLANICLEAR 4mm+ PLANICLEAR 4mm, са побољшаним дистанцером за стакло.

Пуни делови су са испуном од ал. лима $d=1\text{mm}+50\text{mm}$ термоизолација (стиропор типа АУСРОХЕРМ ЕПС АФ ПЛ) + Ал. лим $d=1\text{mm}$ у боји браварије $U_p=0,58 \text{ W/m}^2\text{K}$.

Укупан коефицијент пролаза топлоте за цео прозор мор бити $U=1,5 \text{ W/m}^2\text{K}$ или мањи (доказати прорачуном и приложити доказе).

Ролетна је ојачаног профила појачане чврстине, са нагласком на смањење буке и вибрација, изолована са $U_{sb}=2 \text{ W/m}^2\text{K}$

Напомена: Уградњу вршити у складу са радионичким детаљима које израђује ивођач радова, на основу димензија позиција узетих на лицу места, а све у складу са препорукама произвођача система. Детаљи морају бити одобрени од стране одговорног пројектанта и надзорног органа. Ивођач је дужан да остави атестну документацију усаглашену са ЕН стандардима. Ценом обухватити и монтажу унутрашњих и спољних клупица и солбанака према детаљу.

ЕТАЖ	ПРИЗЕМЉЕ	СПРАТ 1	СПРАТ 2	СПРАТ 3	СПРАТ 4	СПРАТ 5	СПРАТ 6
	-	1	1	1	-	-	-
УКУПНО	3						

	СПЕЦИФИКАЦИЈА	Свеска	-
ДАТУМ: март 2018.	АЛУМИНИЈУМСКЕ БРАВАРИЈЕ	Лист	35

ПРОЈЕКТАНТ: AI STUDIO БЕОГРАД	ОБЈЕКАТ: ОПШТА БОЛНИЦА ЛЕСКОВАЦ	НАРУЧИЛАЦ: ОПШТА БОЛНИЦА ЛЕСКОВАЦ
ЗИДАРСКИ ОТВОР -/-		ПРОТИВПОЖАРНОСТ
		ОЗНАКА 

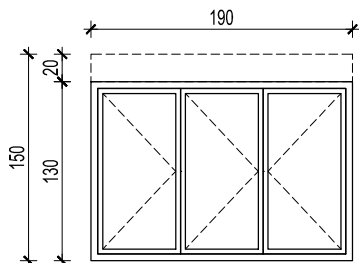

ИЗГЛЕД "1"

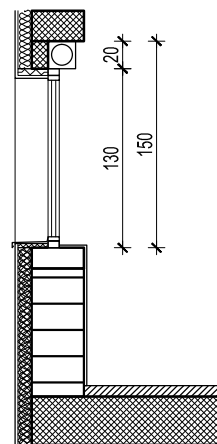

ПРЕСЕК 1-1

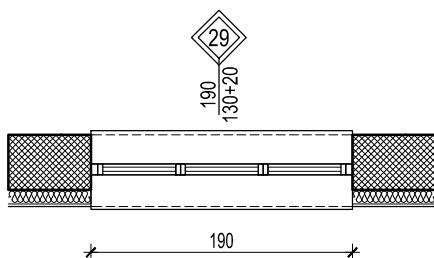

НАПОМЕНА:
СВЕ МЕРЕ ПРОВЕРИТИ НА ЛИЦУ МЕСТА

ОПИС: СПОЉАШЊИ ТРОКРИЛНИ ПРОЗОР СА РОЛЕТНОМ

Набавка, израда, транспорт и уградња фасадне алуминарије од алуминијумских профила домаћег произвођача са скривеним крилом и термопрекидом типа АЛУМИЛ М11500 еквивалентно.

Топлотна проводљивост профила $U_f=2,3 \text{ W/m}^2\text{K}$ или мањи.

Профил је заштићен процесом пластификације у боји РАЛ 7021 "структура".

Доставити сертификат за боју профила "QUALICOAT SEA SIDE CLASS".

Уградњу вршити преко челичних држача.

Приликом уградње избећи директан додир челика и алуминијума. Сви челични елементи, као и материјал за термичку и хидро-изолацију по ободу отвора су саставни део позиције. Монтажу вршити према "РАЛ" систему монтаже уз обавезну примену свих елемената који су предвиђени истом. Оков системски, са отварањем према шеми произвођача алуминијумских профила са одговарајућим сертификатом, облик и боја по избору пројектанта, гаранцијом од 6 година.

Позиција је застакљена термоизолационим стаклом типа 4+18+4, $U_g=1,0 \text{ W/m}^2\text{K}$ (SAINT GOBAIN PLANICLEAR 4mm+ PLANICLEAR 4mm, са побољшаним дистанцером за стакло.

Пуни делови су са испуном од ал. лима $d=1\text{mm}+50\text{mm}$ термоизолација (стиропор типа АУСРОХЕРМ ЕПС АФ ПЛ) + АЛ. лим $d=1\text{mm}$ у боји браварије $U_p=0,58 \text{ W/m}^2\text{K}$.

Укупан коефицијент пролаза топлоте за цео прозор мор бити $U=1,5 \text{ W/m}^2\text{K}$ или мањи (доказати прорачуном и приложити доказе).

Ролетна је ојачаног профила појачане чврстине, са нагласком на смањење буке и вибрација, изолована са $U_{sb}=2 \text{ W/m}^2\text{K}$

Напомена: Уградњу вршити у складу са радионичким детаљима које израђује ивођач радова, на основу димензија позиција узетих на лицу места, а све у складу са препорукама произвођача система. Детаљи морају бити одобрени од стране одговорног пројектанта и надзорног органа. Извођач је дужан да остави атестну документацију усаглашену са ЕН стандардима. Ценом обухватити и монтажу унутрашњих и спољних клипица и солбанака према детаљу.

ЕТАЖ	ПРИЗЕМЉЕ	СПРАТ 1	СПРАТ 2	СПРАТ 3	СПРАТ 4	СПРАТ 5	СПРАТ 6
	-	1	1	1	-	-	-
УКУПНО	3						

	СПЕЦИФИКАЦИЈА	Свеска	-
ДАТУМ:	АЛУМИНИЈУМСКЕ БРАВАРИЈЕ	Лист	36
март 2018.			

ПРОЈЕКТАНТ: AI STUDIO БЕОГРАД	ОБЈЕКАТ: ОПШТА БОЛНИЦА ЛЕСКОВАЦ	НАРУЧИЛАЦ: ОПШТА БОЛНИЦА ЛЕСКОВАЦ
ЗИДАРСКИ ОТВОР -/-		ПРОТИВПОЖАРНОСТ ОЗНАКА 

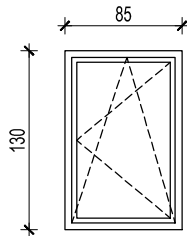

ИЗГЛЕД "1"

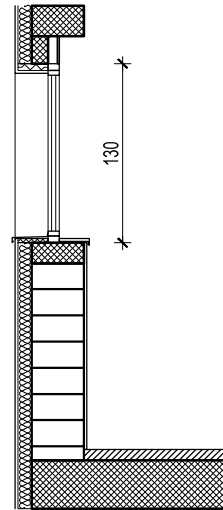
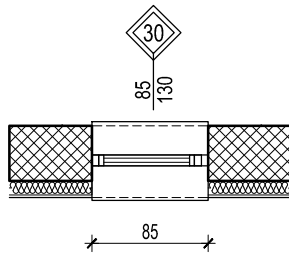

ПРЕСЕК 1-1

НАПОМЕНА:
СВЕ МЕРЕ ПРОВЕРИТИ НА ЛИЦУ МЕСТА

ОПИС: СПОЉАШЊИ ЈЕДНОКРИЛНИ ПРОЗОР

Набавка, израда, транспорт и уградња фасадне алуминарије од алуминијумских профила домаћег произвођача са скривеним крилом и термопрекидом типа АЛУМИЛ М11500 еквивалентно.

Топлотна проводљивост профила $U_f=2,3 \text{ W/m}^2\text{K}$ или мањи.

Профил је заштићен процесом пластификације у боји РАЛ 7021 "структура".

Доставити сертификат за боју профила "QUALICOAT SEA SIDE CLASS".

Уградњу вршити преко челичних држача.

Приликом уградње избећи директан додир челика и алуминијума. Сви челични елементи, као и материјал за термичку и хидро-изолацију по ободу отвора су саставни део позиције. Монтажу вршити према "РАЛ" систему монтаже уз обавезну примену свих елемената који су предвиђени истом.

Оков системски, са отварањем према шеми произвођача алуминијумских профила са одговарајућим сертификатом, облик и боја по избору пројектанта, гаранцијом од 6 година.

Позиција је застакљена термоизолационим стаклом типа 4+18+4, $U_g=1,0 \text{ W/m}^2\text{K}$ (SAINT GOBAIN PLANICLEAR 4mm+ PLANICLEAR 4mm, са побољшаним дистанцером за стакло.

Пуни делови су са испуном од ал. лима $d=1\text{mm}+50\text{mm}$ термоизолација (стиропор типа АУСРОХЕРМ ЕПС Аф ПЛ) + Ал. лим $d=1\text{mm}$ у боји браварије

$U_p=0,58 \text{ W/m}^2\text{K}$.

Укупан коефицијент пролаза топлоте за цео прозор мор бити $U=1,5 \text{ W/m}^2\text{K}$ или мањи (доказати прорачуном и приложити доказе).

Напомена: Уградњу вршити у складу са радионичким детаљима које израђује извођач радова, на основу димензија позиција узетих на лицу места, а све у складу са препорукама произвођача система. Детаљи морају бити одобрени од стране одговорног пројектанта и надзорног органа.

Извођач је дужан да остави атестну документацију усаглашену са ЕН стандардима.

Ценом обухватити и монтажу унутрашњих и спољних клипца и солбанака према детаљу.

ЕТАЖ	ПРИЗЕМЉЕ	СПРАТ 1	СПРАТ 2	СПРАТ 3	СПРАТ 4	СПРАТ 5	СПРАТ 6
	-	8	12	9	1	3	-
УКУПНО	33						

	СПЕЦИФИКАЦИЈА АЛУМИНИЈУМСКЕ БРАВАРИЈЕ	Свеска	-
ДАТУМ: март 2018.		Лист	37

ПРОЈЕКТАНТ: AI STUDIO БЕОГРАД	ОБЈЕКАТ: ОПШТА БОЛНИЦА ЛЕСКОВАЦ	НАРУЧИЛАЦ: ОПШТА БОЛНИЦА ЛЕСКОВАЦ
ЗИДАРСКИ ОТВОР -/-		ПРОТИВПОЖАРНОСТ
		ОЗНАКА 

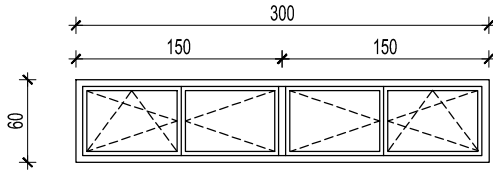

ИЗГЛЕД "1"

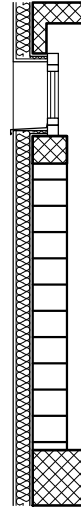
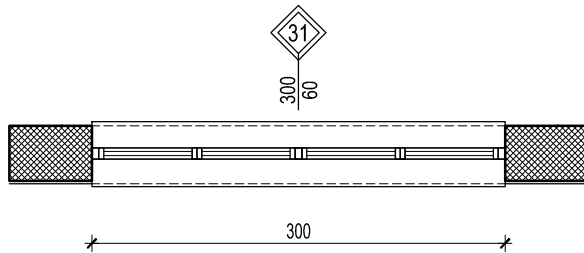

ПРЕСЕК 1-1

НАПОМЕНА:
СВЕ МЕРЕ ПРОВЕРИТИ НА ЛИЦУ МЕСТА

ОПИС: СПОЉАШЊИ ЧЕТВОРОКРИЛНИ ПРОЗОР

Набавка, израда, транспорт и уградња фасадне алуминарије од алуминијумских профила домаћег произвођача са скривеним крилом и термопрекидом типа АЛУМИЛ М11500 еквивалентно.
Топлотна проводљивост профила $U_f=2,3 \text{ W/m}^2\text{K}$ или мањи.
Профил је заштићен процесом пластификације у боји РАЛ 7021 "структура".
Доставити сертификат за боју профила "QUALICOAT SEA SIDE CLASS".
Уградњу вршити преко челичних држача.
Приликом уградње избећи директан додир челика и алуминијума. Сви челични елементи, као и материјал за термичку и хидро-изолацију по ободу отвора су саставни део позиције. Монтажу вршити према "РАЛ" систему монтаже уз обавезну примену свих елемената који су предвиђени истом.
Оков системски, са отварањем према шеми произвођача алуминијумских профила са одговарајућим сертификатом, облик и боја по избору пројектанта, гаранцијом од 6 година.
Позиција је застакљена термоизолационим стаклом типа 4+18+4, $U_g=1,0 \text{ W/m}^2\text{K}$ (SAINT GOBAIN PLANICLEAR 4mm+ PLANICLEAR 4mm, са побољшаним дистанцером за стакло.
Пуни делови су са испуном од ал. лима $d=1\text{mm}+50\text{mm}$ термоизолација (стиропор типа АУСРОХЕРМ ЕПС Аф ПЛ) + Ал. лим $d=1\text{mm}$ у боји браварије $U_p=0,58 \text{ W/m}^2\text{K}$.
Укупан коефицијент пролаза топлоте за цео прозор мор бити $U=1,5 \text{ W/m}^2\text{K}$ или мањи (доказати прорачуном и приложити доказе).

Напомена: Уградњу вршити у складу са радионичким детаљима које израђује извођач радова, на основу димензија позиција узетих на лицу места, а све у складу са препорукама произвођача система. Детаљи морају бити одобрени од стране одговорног пројектанта и надзорног органа.
Извођач је дужан да остави атестну документацију усаглашену са ЕН стандардима.
Ценом обухватити и монтажу унутрашњих и спољних клупица и солбанака према детаљу.

ЕТАЖ	ПРИЗЕМЉЕ	СПРАТ 1	СПРАТ 2	СПРАТ 3	СПРАТ 4	СПРАТ 5	СПРАТ 6
	1	-	-	-	-	-	-
УКУПНО	1						

	СПЕЦИФИКАЦИЈА АЛУМИНИЈУМСКЕ БРАВАРИЈЕ	Свеска	-
ДАТУМ: март 2018.		Лист	38

ПРОЈЕКТАНТ: AI STUDIO БЕОГРАД	ОБЈЕКАТ: ОПШТА БОЛНИЦА ЛЕСКОВАЦ	НАРУЧИЛАЦ: ОПШТА БОЛНИЦА ЛЕСКОВАЦ
ЗИДАРСКИ ОТВОР -/-		ПРОТИВПОЖАРНОСТ
		ОЗНАКА 

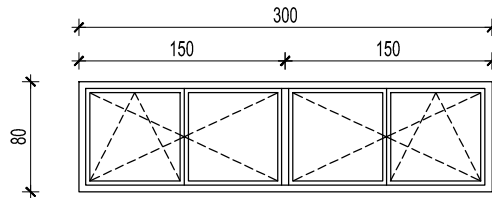

ИЗГЛЕД "1"

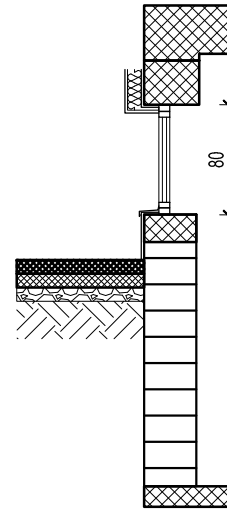

ПРЕСЕК 1-1

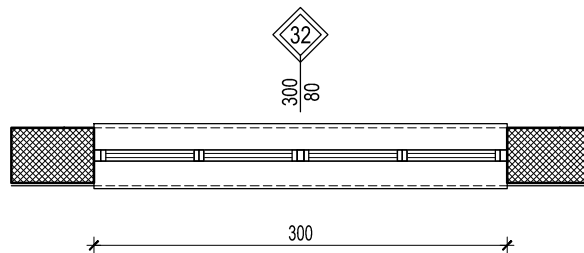

НАПОМЕНА:
СВЕ МЕРЕ ПРОВЕРИТИ НА ЛИЦУ МЕСТА

ОПИС: СПОЉАШЊИ ЧЕТВОРОКРИЛНИ ПРОЗОР

Набавка, израда, транспорт и уградња фасадне алуминарије од алуминијумских профила домаћег произвођача са скривеним крилом и термопрекидом типа АЛУМИЛ М11500 еквивалентно.

Топлотна проводљивост профила $U_f=2,3 \text{ W/m}^2\text{K}$ или мањи.

Профил је заштићен процесом пластификације у боји РАЛ 7021 "структура".

Доставити сертификат за боју профила "QUALICOAT SEA SIDE CLASS".

Уградњу вршити преко челичних држача.

Приликом уградње избећи директан додир челика и алуминијума. Сви челични елементи, као и материјал за термичку и хидро-изолацију по ободу отвора су саставни део позиције. Монтажу вршити према "РАЛ" систему монтаже уз обавезну примену свих елемената који су предвиђени истом.

Оков системски, са отварањем према шеми произвођача алуминијумских профила са одговарајућим сертификатом, облик и боја по избору пројектанта, гаранцијом од 6 година.

Позиција је застакљена термоизолационим стаклом типа 4+18+4, $U_g=1,0 \text{ W/m}^2\text{K}$ (SAINT GOBAIN PLANICLEAR 4mm+ PLANICLEAR 4mm, са побољшаним дистанцером за стакло.

Пуни делови су са испуном од ал. лима $d=1\text{mm}+50\text{mm}$ термоизолација (стиропор типа АУСРОХЕРМ ЕПС Аф ПЛ) + Ал. лим $d=1\text{mm}$ у боји браварије

$U_p=0,58 \text{ W/m}^2\text{K}$.

Укупан коефицијент пролаза топлоте за цео прозор мор бити $U=1,5 \text{ W/m}^2\text{K}$ или мањи (доказати прорачуном и приложити доказе).

Напомена: Уградњу вршити у складу са радионичким детаљима које израђује извођач радова, на основу димензија позиција узетих на лицу места, а све у складу са препорукама произвођача система. Детаљи морају бити одобрени од стране одговорног пројектанта и надзорног органа.

Извођач је дужан да остави атестну документацију усаглашену са ЕН стандардима.

Ценом обухватити и монтажу унутрашњих и спољних клупица и солбанака према детаљу.

ЕТАЖ	СУТЕРЕН
	17
УКУПНО	17

	СПЕЦИФИКАЦИЈА АЛУМИНИЈУМСКЕ БРАВАРИЈЕ	Свеска	-
ДАТУМ: март 2018.		Лист	39

ПРОЈЕКТАНТ: AI STUDIO БЕОГРАД	ОБЈЕКАТ: ОПШТА БОЛНИЦА ЛЕСКОВАЦ	НАРУЧИЛАЦ: ОПШТА БОЛНИЦА ЛЕСКОВАЦ
ЗИДАРСКИ ОТВОР -/-		ПРОТИВПОЖАРНОСТ
		ОЗНАКА 

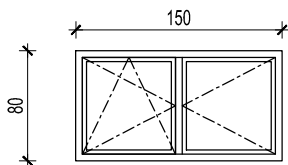

ИЗГЛЕД "1"

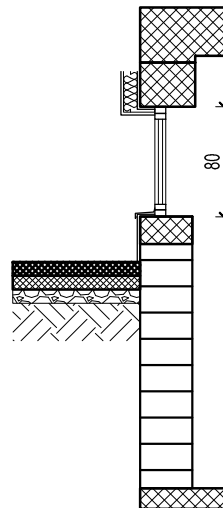
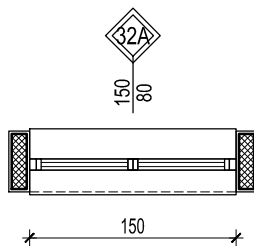

ПРЕСЕК 1-1

НАПОМЕНА:
СВЕ МЕРЕ ПРОВЕРИТИ НА ЛИЦУ МЕСТА

ОПИС: СПОЉАШЊИ ДВОКРИЛНИ ПРОЗОР

Набавка, израда, транспорт и уградња фасадне алуминарије од алуминијумских профила домаћег произвођача са скривеним крилом и термопрекидом типа АЛУМИЛ М11500 еквивалентно.

Топлотна проводљивост профила $U_f=2,3 \text{ W/m}^2\text{K}$ или мањи.

Профил је заштићен процесом пластификације у боји РАЛ 7021 "структура".

Доставити сертификат за боју профила "QUALICOAT SEA SIDE CLASS".

Уградњу вршити преко челичних држача.

Приликом уградње избећи директан додир челика и алуминијума. Сви челични елементи, као и материјал за термичку и хидро-изолацију по ободу отвора су саставни део позиције. Монтажу вршити према "РАЛ" систему монтаже уз обавезну примену свих елемената који су предвиђени истом.

Оков системски, са отварањем према шеми произвођача алуминијумских профила са одговарајућим сертификатом, облик и боја по избору пројектанта, гаранцијом од 6 година.

Позиција је застакљена термоизолационим стаклом типа 4+18+4, $U_g=1,0 \text{ W/m}^2\text{K}$ (SAINT GOBAIN PLANICLEAR 4mm+ PLANICLEAR 4mm, са побољшаним дистанцером за стакло.

Пуни делови су са испуном од ал. лима $d=1\text{mm}+50\text{mm}$ термоизолација (стиропор типа АУСРОХЕРМ ЕПС АФ ПЛ) + АЛ. лим $d=1\text{mm}$ у боји браварије

$U_p=0,58 \text{ W/m}^2\text{K}$.

Укупан коефицијент пролаза топлоте за цео прозор мор бити $U=1,5 \text{ W/m}^2\text{K}$ или мањи (доказати прорачуном и приложити доказе).

Напомена: Уградњу вршити у складу са радионичким детаљима које израђује извођач радова, на основу димензија позиција узетих на лицу места, а све у складу са препорукама произвођача система. Детаљи морају бити одобрени од стране одговорног пројектанта и надзорног органа.

Извођач је дужан да остави атестну документацију усаглашену са ЕН стандардима.

Ценом обухватити и монтажу унутрашњих и спољних клупица и солбанака према детаљу.

ЕТАЖ	СУТЕРЕН
	1
УКУПНО	1

ДАТУМ: март 2018.	СПЕЦИФИКАЦИЈА АЛУМИНИЈУМСКЕ БРАВАРИЈЕ	Свеска	-
		Лист	40

ПРОЈЕКТАНТ: AI STUDIO БЕОГРАД	ОБЈЕКАТ: ОПШТА БОЛНИЦА ЛЕСКОВАЦ	НАРУЧИЛАЦ: ОПШТА БОЛНИЦА ЛЕСКОВАЦ
ЗИДАРСКИ ОТВОР -/-		ПРОТИВПОЖАРНОСТ
		ОЗНАКА 

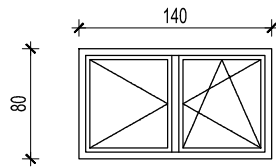

ИЗГЛЕД "1"

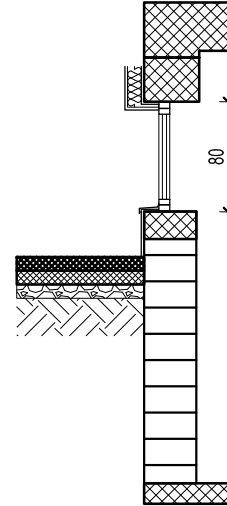
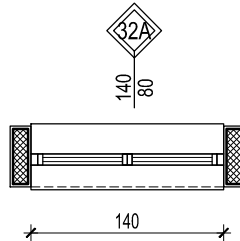

ПРЕСЕК 1-1

НАПОМЕНА:
СВЕ МЕРЕ ПРОВЕРИТИ НА ЛИЦУ МЕСТА

ОПИС: СПОЉАШЊИ ДВОКРИЛНИ ПРОЗОР

Набавка, израда, транспорт и уградња фасадне алуминарије од алуминијумских профила домаћег произвођача са скривеним крилом и термопрекидом типа АЛУМИЛ М11500 еквивалентно.
Топлотна проводљивост профила $U_f=2,3 \text{ W/m}^2\text{K}$ или мањи.
Профил је заштићен процесом пластификације у боји РАЛ 7021 "структура".
Доставити сертификат за боју профила "QUALICOAT SEA SIDE CLASS".
Уградњу вршити преко челичних држача.
Приликом уградње избећи директан додир челика и алуминијума. Сви челични елементи, као и материјал за термичку и хидро-изолацију по ободу отвора су саставни део позиције. Монтажу вршити према "РАЛ" систему монтаже уз обавезну примену свих елемената који су предвиђени истом.
Оков системски, са отварањем према шеми произвођача алуминијумских профила са одговарајућим сертификатом, облик и боја по избору пројектанта, гаранцијом од 6 година.
Позиција је застакљена термоизолационим стаклом типа 4+18+4, $U_g=1,0 \text{ W/m}^2\text{K}$ (SAINT GOBAIN PLANICLEAR 4mm+ PLANICLEAR 4mm, са побољшаним дистанцером за стакло.
Пуни делови су са испуном од ал. лима $d=1\text{mm}+50\text{mm}$ термоизолација (стиропор типа АУСРОХЕРМ ЕПС Аф ПЛ) + Ал. лим $d=1\text{mm}$ у боји браварије $U_p=0,58 \text{ W/m}^2\text{K}$.
Укупан коефицијент пролаза топлоте за цео прозор мор бити $U=1,5 \text{ W/m}^2\text{K}$ или мањи (доказати прорачуном и приложити доказе).

Напомена: Уградњу вршити у складу са радионичким детаљима које израђује извођач радова, на основу димензија позиција узетих на лицу места, а све у складу са препорукама произвођача система. Детаљи морају бити одобрени од стране одговорног пројектанта и надзорног органа.
Извођач је дужан да остави атестну документацију усаглашену са ЕН стандардима.
Ценом обухватити и монтажу унутрашњих и спољних клупица и солбанака према детаљу.

ЕТАЖ	СУТЕРЕН
	1
УКУПНО	1

	СПЕЦИФИКАЦИЈА АЛУМИНИЈУМСКЕ БРАВАРИЈЕ	Свеска	-
ДАТУМ: март 2018.		Лист	41

ПРОЈЕКТАНТ: AI STUDIO БЕОГРАД	ОБЈЕКАТ: ОПШТА БОЛНИЦА ЛЕСКОВАЦ	НАРУЧИЛАЦ: ОПШТА БОЛНИЦА ЛЕСКОВАЦ
ЗИДАРСКИ ОТВОР -/-		ПРОТИВПОЖАРНОСТ
		ОЗНАКА 

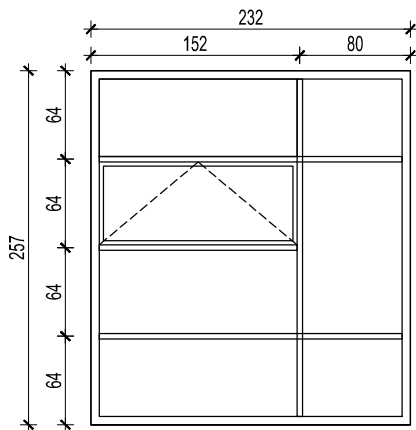

ИЗГЛЕД "1"

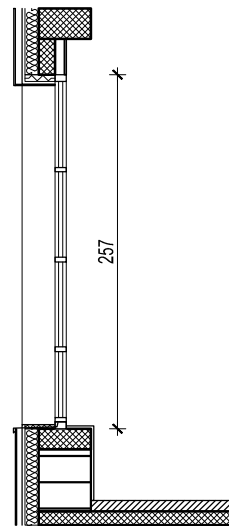
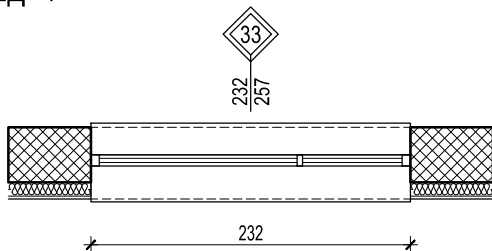

ПРЕСЕК 1-1

НАПОМЕНА:
СВЕ МЕРЕ ПРОВЕРИТИ НА ЛИЦУ МЕСТА

ОПИС: СПОЉАШЊИ ВИШЕДЕЛНИ ПРОЗОР

Набавка, израда, транспорт и уградња фасадне алуминарије од алуминијумских профила домаћег произвођача са скривеним крилом и термопрекидом типа АЛУМИЛ М11500 еквивалентно.
Топлотна проводљивост профила $U_f=2,3 \text{ W/m}^2\text{K}$ или мањи.
Профил је заштићен процесом пластификације у боји РАЛ 7021 "структура".
Доставити сертификат за боју профила "QUALICOAT SEA SIDE CLASS".
Уградњу вршити преко челичних држача.
Приликом уградње избећи директан додир челика и алуминијума. Сви челични елементи, као и материјал за термичку и хидро-изолацију по ободу отвора су саставни део позиције. Монтажу вршити према "РАЛ" систему монтаже уз обавезну примену свих елемената који су предвиђени истом.
Оков системски, са отварањем према шеми произвођача алуминијумских профила са одговарајућим сертификатом, облик и боја по избору пројектанта, гаранцијом од 6 година.
Позиција је застакљена термоизолационим стаклом типа 4+18+4, $U_g=1,0 \text{ W/m}^2\text{K}$ (SAINT GOBAIN PLANICLEAR 4mm+ PLANICLEAR 4mm, са побољшаним дистанцером за стакло.
Пуни делови су са испуном од ал. лима $d=1\text{mm}+50\text{mm}$ термоизолација (стиропор типа АУСРОХЕРМ ЕПС АФ ПЛ) + Ал. лим $d=1\text{mm}$ у боји браварије $U_p=0,58 \text{ W/m}^2\text{K}$.
Укупан коефицијент пролаза топлоте за цео прозор мор бити $U=1,5 \text{ W/m}^2\text{K}$ или мањи (доказати прорачуном и приложити доказе).

Напомена: Уградњу вршити у складу са радионичким детаљима које израђује ивођач радова, на основу димензија позиција узетих на лицу места, а све у складу са препорукама произвођача система. Детаљи морају бити одобрени од стране одговорног пројектанта и надзорног органа.
Извођач је дужан да остави атестну документацију усаглашену са ЕН стандардима.
Ценом обухватити и монтажу унутрашњих и спољних клупица и солбанака према детаљу.

ЕТАЖ	ПРИЗЕМЉЕ	СПРАТ 1	СПРАТ 2	СПРАТ 3	СПРАТ 4	СПРАТ 5	СПРАТ 6
	-	2	2	2	-	-	-
УКУПНО	6						

	СПЕЦИФИКАЦИЈА АЛУМИНИЈУМСКЕ БРАВАРИЈЕ	Свеска	-
ДАТУМ: март 2018.		Лист	42

ПРОЈЕКТАНТ: AI STUDIO БЕОГРАД	ОБЈЕКАТ: ОПШТА БОЛНИЦА ЛЕСКОВАЦ	НАРУЧИЛАЦ: ОПШТА БОЛНИЦА ЛЕСКОВАЦ
ЗИДАРСКИ ОТВОР -/-		ПРОТИВПОЖАРНОСТ
		ОЗНАКА 

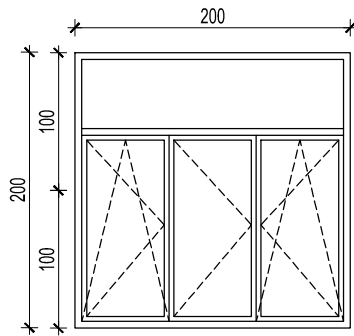

ИЗГЛЕД "1"

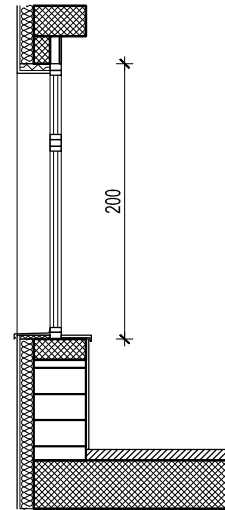

ПРЕСЕК 1-1

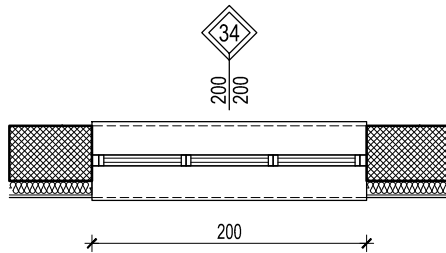

НАПОМЕНА:
СВЕ МЕРЕ ПРОВЕРИТИ НА ЛИЦУ МЕСТА

ОПИС: СПОЉАШЊИ ТРОКРИЛНИ ПРОЗОР СА НАДСВЕТЛОМ

Набавка, израда, транспорт и уградња фасадне алуминарије од алуминијумских профила домаћег произвођача са скривеним крилом и термопрекидом типа АЛУМИЛ М11500 еквивалентно.

Топлотна проводљивост профила $U_f=2,3 \text{ W/m}^2\text{K}$ или мањи.

Профил је заштићен процесом пластификације у боји РАЛ 7021 "структура".

Доставити сертификат за боју профила "QUALICOAT SEA SIDE CLASS".

Уградњу вршити преко челичних држача.

Приликом уградње избећи директан додир челика и алуминијума. Сви челични елементи, као и материјал за термичку и хидро-изолацију по ободу отвора су саставни део позиције. Монтажу вршити према "РАЛ" систему монтаже уз обавезну примену свих елемената који су предвиђени истом. Оков системски, са отварањем према шеми произвођача алуминијумских профила са одговарајућим сертификатом, облик и боја по избору пројектанта, гаранцијом од 6 година.

Позиција је застакљена термоизолационим стаклом типа 4+18+4, $U_g=1,0 \text{ W/m}^2\text{K}$ (SAINT GOBAIN PLANICLEAR 4mm+ PLANICLEAR 4mm, са побољшаним дистанцером за стакло.

Пуни делови су са испуном од ал. лима $d=1\text{mm}+50\text{mm}$ термоизолација (стиропор типа АУСРОХЕРМ ЕПС АФ ПЛ) + АЛ. лим $d=1\text{mm}$ у боји браварије $U_p=0,58 \text{ W/m}^2\text{K}$.

Укупан коефицијент пролаза топлоте за цео прозор мор бити $U=1,5 \text{ W/m}^2\text{K}$ или мањи (доказати прорачуном и приложити доказе).

Напомена: Уградњу вршити у складу са радионичким детаљима које израђује ивођач радова, на основу димензија позиција узетих на лицу места, а све у складу са препорукама произвођача система. Детаљи морају бити одобрени од стране одговорног пројектанта и надзорног органа.

Извођач је дужан да остави атестну документацију усаглашену са ЕН стандардима.

Ценом обухватити и монтажу унутрашњих и спољних клупица и солбанака према детаљу.

ЕТАЖ	ПРИЗЕМЉЕ	СПРАТ 1	СПРАТ 2	СПРАТ 3	СПРАТ 4	СПРАТ 5	СПРАТ 6
	1	1	1	1	-	-	-
УКУПНО	4						

	СПЕЦИФИКАЦИЈА АЛУМИНИЈУМСКЕ БРАВАРИЈЕ	Свеска	-
ДАТУМ: март 2018.		Лист	43

ПРОЈЕКТАНТ: AI STUDIO БЕОГРАД	ОБЈЕКАТ: ОПШТА БОЛНИЦА ЛЕСКОВАЦ	НАРУЧИЛАЦ: ОПШТА БОЛНИЦА ЛЕСКОВАЦ
ЗИДАРСКИ ОТВОР -/-		ПРОТИВПОЖАРНОСТ ОЗНАКА 

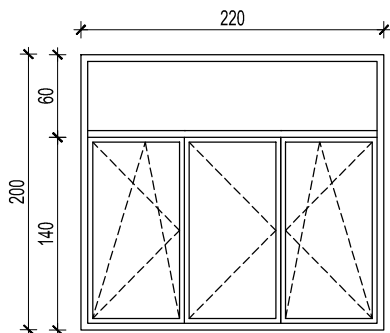

ИЗГЛЕД "1"

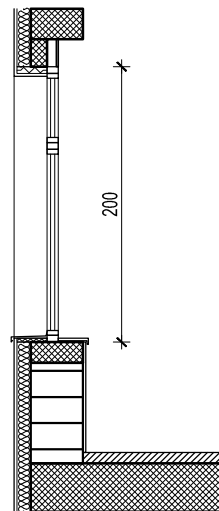

ПРЕСЕК 1-1

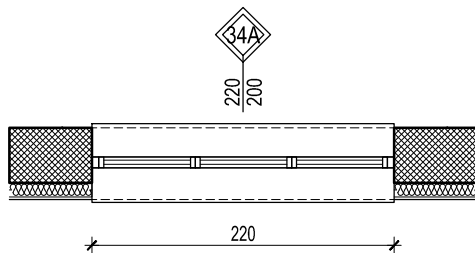

НАПОМЕНА:
СВЕ МЕРЕ ПРОВЕРИТИ НА ЛИЦУ МЕСТА

ОПИС: СПОЉАШЊИ ТРОКРИЛНИ ПРОЗОР СА НАДСВЕТЛОМ

Набавка, израда, транспорт и уградња фасадне алуминарије од алуминијумских профила домаћег произвођача са скривеним крилом и термопрекидом типа АЛУМИЛ М11500 еквивалентно.

Топлотна проводљивост профила $U_f=2,3 \text{ W/m}^2\text{K}$ или мањи.

Профил је заштићен процесом пластификације у боји РАЛ 7021 "структура".

Доставити сертификат за боју профила "QUALICOAT SEA SIDE CLASS".

Уградњу вршити преко челичних држача.

Приликом уградње избећи директан додир челика и алуминијума. Сви челични елементи, као и материјал за термичку и хидро-изолацију по ободу отвора су саставни део позиције. Монтажу вршити према "РАЛ" систему монтаже уз обавезну примену свих елемената који су предвиђени истом. Оков системски, са отварањем према шеми произвођача алуминијумских профила са одговарајућим сертификатом, облик и боја по избору пројектанта, гаранцијом од 6 година.

Позиција је застакљена термоизолационим стаклом типа 4+18+4, $U_g=1,0 \text{ W/m}^2\text{K}$ (SAINT GOBAIN PLANICLEAR 4mm+ PLANICLEAR 4mm, са побољшаним дистанцером за стакло).

Пуни делови су са испуном од ал. лима $d=1\text{mm}+50\text{mm}$ термоизолација (стиропор типа АУСРОХЕРМ ЕПС АФ ПЛ) + Ал. лим $d=1\text{mm}$ у боји браварије $U_p=0,58 \text{ W/m}^2\text{K}$.

Укупан коефицијент пролаза топлоте за цео прозор мор бити $U=1,5 \text{ W/m}^2\text{K}$ или мањи (доказати прорачуном и приложити доказе).

Напомена: Уградњу вршити у складу са радионичким детаљима које израђује ивођач радова, на основу димензија позиција узетих на лицу места, а све у складу са препорукама произвођача система. Детаљи морају бити одобрени од стране одговорног пројектанта и надзорног органа.

Извођач је дужан да остави атестну документацију усаглашену са ЕН стандардима.

Ценом обухватити и монтажу унутрашњих и спољних клупица и солбанака према детаљу.

ЕТАЖ	ПРИЗЕМЉЕ	СПРАТ 1	СПРАТ 2	СПРАТ 3	СПРАТ 4	СПРАТ 5	СПРАТ 6
	1	1	1	1	-	-	-
УКУПНО	4						

	СПЕЦИФИКАЦИЈА АЛУМИНИЈУМСКЕ БРАВАРИЈЕ	Свеска	-
ДАТУМ: март 2018.		Лист	44

ПРОЈЕКТАНТ: AI STUDIO БЕОГРАД	ОБЈЕКАТ: ОПШТА БОЛНИЦА ЛЕСКОВАЦ	НАРУЧИЛАЦ: ОПШТА БОЛНИЦА ЛЕСКОВАЦ
ЗИДАРСКИ ОТВОР -/-		ПРОТИВПОЖАРНОСТ
		ОЗНАКА 

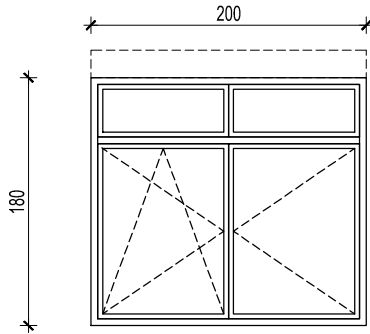

ИЗГЛЕД "1"

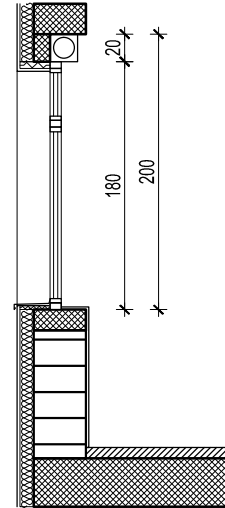

ПРЕСЕК 1-1

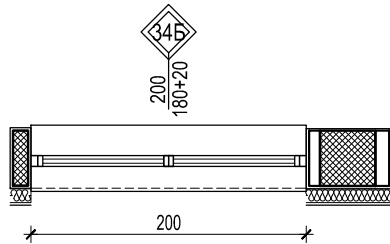

НАПОМЕНА:
СВЕ МЕРЕ ПРОВЕРИТИ НА ЛИЦУ МЕСТА

ОПИС: СПОЉАШЊИ ДВОКРИЛНИ ПРОЗОР СА НАДСВЕТЛОМ И РОЛЕТНОМ

Набавка, израда, транспорт и уградња фасадне алуминарије од алуминијумских профила домаћег произвођача са скривеним крилом и термопрекидом типа АЛУМИЛ М11500 еквивалентно.

Топлотна проводљивост профила $U_f=2,3 \text{ W/m}^2\text{K}$ или мањи.

Профил је заштићен процесом пластификације у боји РАЛ 7021 "структура".

Доставити сертификат за боју профила "QUALICOAT SEA SIDE CLASS".

Уградњу вршити преко челичних држача.

Приликом уградње избећи директан додир челика и алуминијума. Сви челични елементи, као и материјал за термичку и хидро-изолацију по ободу отвора су саставни део позиције. Монтажу вршити према "РАЛ" систему монтаже уз обавезну примену свих елемената који су предвиђени истом. Оков системски, са отварањем према шеми произвођача алуминијумских профила са одговарајућим сертификатом, облик и боја по избору пројектанта, гаранцијом од 6 година.

Позиција је застакљена термоизолационим стаклом типа 4+18+4, $U_g=1,0 \text{ W/m}^2\text{K}$ (SAINT GOBAIN PLANICLEAR 4mm+ PLANICLEAR 4mm, са побољшаним дистанцером за стакло).

Пуни делови су са испуном од ал. лима $d=1\text{mm}+50\text{mm}$ термоизолација (стиропор типа АУСРОХЕРМ ЕПС АФ ПЛ) + Ал. лим $d=1\text{mm}$ у боји браварије $U_p=0,58 \text{ W/m}^2\text{K}$.

Укупан коефицијент пролаза топлоте за цео прозор мор бити $U=1,5 \text{ W/m}^2\text{K}$ или мањи (доказати прорачуном и приложити доказе).

Ролетна је ојачаног профила појачане чврстине, са нагласком на смањење буке и вибрација, изолована са $U_{sb}=2 \text{ W/m}^2\text{K}$

Напомена: Уградњу вршити у складу са радионичким детаљима које израђује ивођач радова, на основу димензија позиција узетих на лицу места, а све у складу са препорукама произвођача система. Детаљи морају бити одобрени од стране одговорног пројектанта и надзорног органа. Извођач је дужан да остави атестну документацију усаглашену са ЕН стандардима. Ценом обухватити и монтажу унутрашњих и спољних клипица и солбанака према детаљу.

ЕТАЖ	ПРИЗЕМЉЕ	СПРАТ 1	СПРАТ 2	СПРАТ 3	СПРАТ 4	СПРАТ 5	СПРАТ 6
	-	-	-	1	-	-	-
УКУПНО	1						

	СПЕЦИФИКАЦИЈА АЛУМИНИЈУМСКЕ БРАВАРИЈЕ	Свеска	-
ДАТУМ: март 2018.		Лист	45

ПРОЈЕКТАНТ: AI STUDIO БЕОГРАД	ОБЈЕКАТ: ОПШТА БОЛНИЦА ЛЕСКОВАЦ	НАРУЧИЛАЦ: ОПШТА БОЛНИЦА ЛЕСКОВАЦ
ЗИДАРСКИ ОТВОР -/-		ПРОТИВПОЖАРНОСТ
		ОЗНАКА 

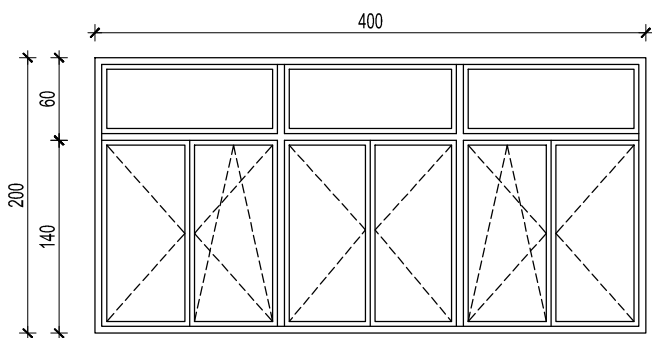

ИЗГЛЕД "1"

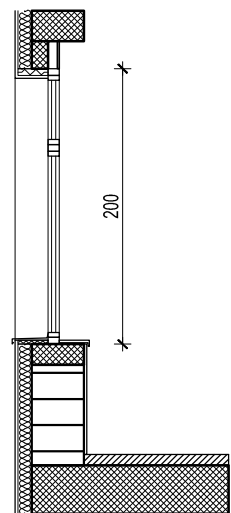

ПРЕСЕК 1-1

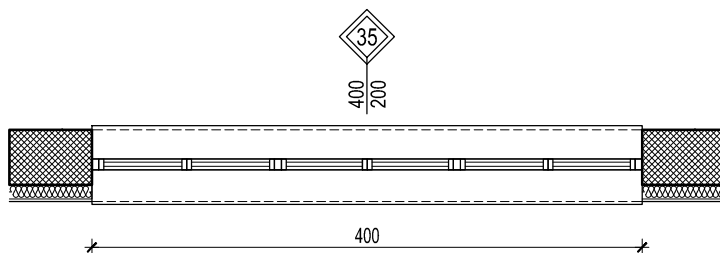

НАПОМЕНА:
СВЕ МЕРЕ ПРОВЕРИТИ НА ЛИЦУ МЕСТА

ОПИС: СПОЉАШЊИ ШЕСТОКРИЛНИ ПРОЗОР СА НАДСВЕТЛОМ

Набавка, израда, транспорт и уградња фасадне алуминарије од алуминијумских профила домаћег произвођача са скривеним крилом и термопрекидом типа АЛУМИЛ М11500 еквивалентно.

Топлотна проводљивост профила $U_f=2,3 \text{ W/m}^2\text{K}$ или мањи.

Профил је заштићен процесом пластификације у боји РАЛ 7021 "структура".

Доставити сертификат за боју профила "QUALICOAT SEA SIDE CLASS".

Уградњу вршити преко челичних држача.

Приликом уградње избећи директан додир челика и алуминијума. Сви челични елементи, као и материјал за термичку и хидро-изолацију по ободу отвора су саставни део позиције. Монтажу вршити према "РАЛ" систему монтаже уз обавезну примену свих елемената који су предвиђени истом. Оков системски, са отварањем према шеми произвођача алуминијумских профила са одговарајућим сертификатом, облик и боја по избору пројектанта, гаранцијом од 6 година.

Позиција је застакљена термоизолационим стаклом типа 4+18+4, $U_g=1,0 \text{ W/m}^2\text{K}$ (SAINT GOBAIN PLANICLEAR 4mm+ PLANICLEAR 4mm, са побољшаним дистанцером за стакло.

Пуни делови су са испуном од ал. лима $d=1\text{mm}+50\text{mm}$ термоизолација (стиропор типа АУСРОХЕРМ ЕПС АФ ПЛ) + Ал. лим $d=1\text{mm}$ у боји браварије $U_p=0,58 \text{ W/m}^2\text{K}$.

Укупан коефицијент пролаза топлоте за цео прозор мор бити $U=1,5 \text{ W/m}^2\text{K}$ или мањи (доказати прорачуном и приложити доказе).

Напомена: Уградњу вршити у складу са радионичким детаљима које израђује ивођач радова, на основу димензија позиција узетих на лицу места, а све у складу са препорукама произвођача система. Детаљи морају бити одобрени од стране одговорног пројектанта и надзорног органа.

Извођач је дужан да остави атестну документацију усаглашену са ЕН стандардима.

Ценом обухватити и монтажу унутрашњих и спољних клупица и солбанака према детаљу.

ЕТАЖ	ПРИЗЕМЉЕ	СПРАТ 1	СПРАТ 2	СПРАТ 3	СПРАТ 4	СПРАТ 5	СПРАТ 6
	1	1	1	1	-	-	-
УКУПНО	4						

	СПЕЦИФИКАЦИЈА АЛУМИНИЈУМСКЕ БРАВАРИЈЕ	Свеска	-
ДАТУМ: март 2018.		Лист	46

ПРОЈЕКТАНТ: AI STUDIO БЕОГРАД	ОБЈЕКАТ: ОПШТА БОЛНИЦА ЛЕСКОВАЦ	НАРУЧИЛАЦ: ОПШТА БОЛНИЦА ЛЕСКОВАЦ
ЗИДАРСКИ ОТВОР -/-		ПРОТИВПОЖАРНОСТ
		ОЗНАКА 

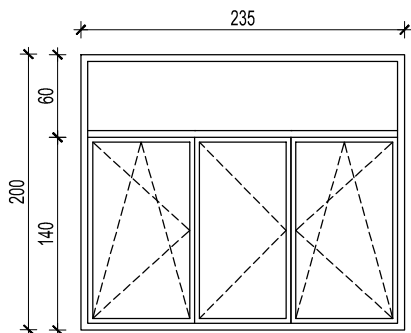

ИЗГЛЕД "1"

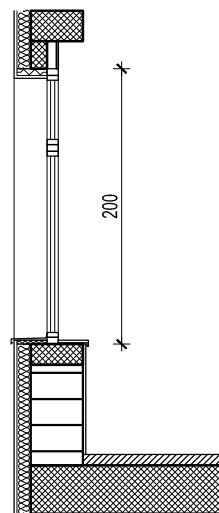

ПРЕСЕК 1-1

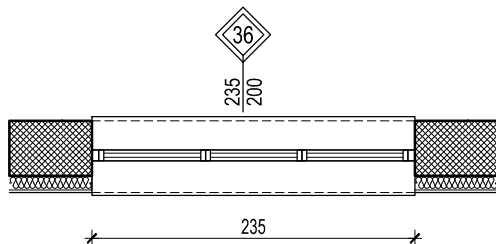

НАПОМЕНА:
СВЕ МЕРЕ ПРОВЕРИТИ НА ЛИЦУ МЕСТА

ОПИС: СПОЉАШЊИ ТРОКРИЛНИ ПРОЗОР СА НАДСВЕТЛОМ

Набавка, израда, транспорт и уградња фасадне алуминарије од алуминијумских профила домаћег произвођача са скривеним крилом и термопрекидом типа АЛУМИЛ М11500 еквивалентно.

Топлотна проводљивост профила $U_f=2,3 \text{ W/m}^2\text{K}$ или мањи.

Профил је заштићен процесом пластификације у боји РАЛ 7021 "структура".

Доставити сертификат за боју профила "QUALICOAT SEA SIDE CLASS".

Уградњу вршити преко челичних држача.

Приликом уградње избећи директан додир челика и алуминијума. Сви челични елементи, као и материјал за термичку и хидро-изолацију по ободу отвора су саставни део позиције. Монтажу вршити према "РАЛ" систему монтаже уз обавезну примену свих елемената који су предвиђени истом.

Оков системски, са отварањем према шеми произвођача алуминијумских профила са одговарајућим сертификатом, облик и боја по избору пројектанта, гаранцијом од 6 година.

Позиција је застакљена термоизолационим стаклом типа 4+18+4, $U_g=1,0 \text{ W/m}^2\text{K}$ (SAINT GOBAIN PLANICLEAR 4mm+ PLANICLEAR 4mm, са побољшаним дистанцером за стакло).

Пуни делови су са испуном од ал. лима $d=1\text{mm}+50\text{mm}$ термоизолација (стиропор типа АУСРОХЕРМ ЕПС АФ ПЛ) + АЛ. лим $d=1\text{mm}$ у боји браварије

$U_p=0,58 \text{ W/m}^2\text{K}$.

Укупан коефицијент пролаза топлоте за цео прозор мор бити $U=1,5 \text{ W/m}^2\text{K}$ или мањи (доказати прорачуном и приложити доказе).

Напомена: Уградњу вршити у складу са радионичким детаљима које израђује ивођач радова, на основу димензија позиција узетих на лицу места, а све у складу са препорукама произвођача система. Детаљи морају бити одобрени од стране одговорног пројектанта и надзорног органа.

Извођач је дужан да остави атестну документацију усаглашену са ЕН стандардима.

Ценом обухватити и монтажу унутрашњих и спољних клупица и солбанака према детаљу.

ЕТАЖ	ПРИЗЕМЉЕ	СПРАТ 1	СПРАТ 2	СПРАТ 3	СПРАТ 4	СПРАТ 5	СПРАТ 6
	1	1	1	1	-	-	-
УКУПНО	4						

	СПЕЦИФИКАЦИЈА АЛУМИНИЈУМСКЕ БРАВАРИЈЕ	Свеска	-
ДАТУМ: март 2018.		Лист	47

ПРОЈЕКТАНТ: AI STUDIO БЕОГРАД	ОБЈЕКАТ: ОПШТА БОЛНИЦА ЛЕСКОВАЦ	НАРУЧИЛАЦ: ОПШТА БОЛНИЦА ЛЕСКОВАЦ
ЗИДАРСКИ ОТВОР -/-		ПРОТИВПОЖАРНОСТ
		ОЗНАКА 

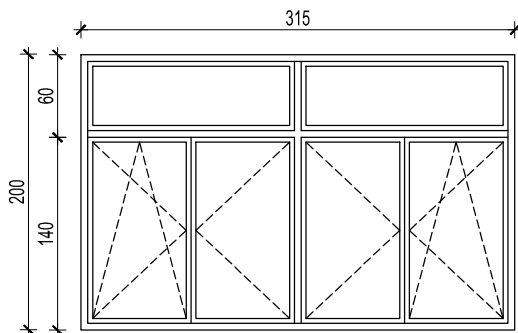

ИЗГЛЕД "1"

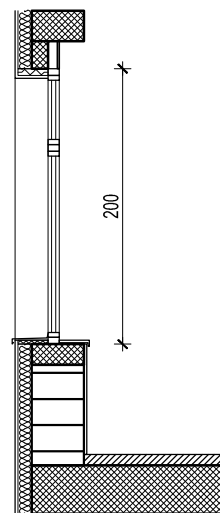

ПРЕСЕК 1-1

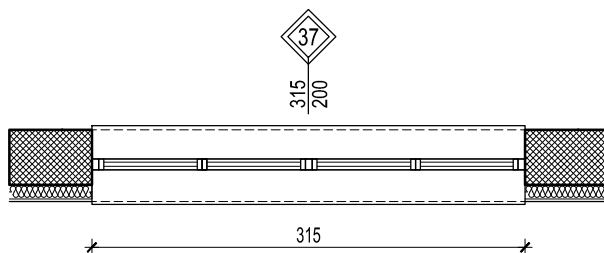

НАПОМЕНА:
СВЕ МЕРЕ ПРОВЕРИТИ НА ЛИЦУ МЕСТА

ОПИС: СПОЉАШЊИ ЧЕТВОРОКРИЛНИ ПРОЗОР

Набавка, израда, транспорт и уградња фасадне алуминарије од алуминијумских профила домаћег произвођача са скривеним крилом и термопрекидом типа АЛУМИЛ М11500 еквивалентно.

Топлотна проводљивост профила $U_f=2,3 \text{ W/m}^2\text{K}$ или мањи.

Профил је заштићен процесом пластификације у боји РАЛ 7021 "структура".

Доставити сертификат за боју профила "QUALICOAT SEA SIDE CLASS".

Уградњу вршити преко челичних држача.

Приликом уградње избећи директан додир челика и алуминијума. Сви челични елементи, као и материјал за термичку и хидро-изолацију по ободу отвора су саставни део позиције. Монтажу вршити према "РАЛ" систему монтаже уз обавезну примену свих елемената који су предвиђени истом.

Оков системски, са отварањем према шеми произвођача алуминијумских профила са одговарајућим сертификатом, облик и боја по избору пројектанта, гаранцијом од 6 година.

Позиција је застакљена термоизолационим стаклом типа 4+18+4, $U_g=1,0 \text{ W/m}^2\text{K}$ (SAINT GOBAIN PLANICLEAR 4mm+ PLANICLEAR 4mm, са побољшаним дистанцером за стакло).

Пуни делови су са испуном од ал. лима $d=1\text{mm}+50\text{mm}$ термоизолација (стиропор типа АУСРОХЕРМ ЕПС АФ ПЛ) + Ал. лим $d=1\text{mm}$ у боји браварије

$U_p=0,58 \text{ W/m}^2\text{K}$.

Укупан коефицијент пролаза топлоте за цео прозор мор бити $U=1,5 \text{ W/m}^2\text{K}$ или мањи (доказати прорачуном и приложити доказе).

Напомена: Уградњу вршити у складу са радионичким детаљима које израђује ивођач радова, на основу димензија позиција узетих на лицу места, а све у складу са препорукама произвођача система. Детаљи морају бити одобрени од стране одговорног пројектанта и надзорног органа.

Извођач је дужан да остави атестну документацију усаглашену са ЕН стандардима.

Ценом обухватити и монтажу унутрашњих и спољних клупица и солбанака према детаљу.

ЕТАЖ	ПРИЗЕМЉЕ	СПРАТ 1	СПРАТ 2	СПРАТ 3	СПРАТ 4	СПРАТ 5	СПРАТ 6
	1	1	1	1	-	-	-
УКУПНО	4						

	СПЕЦИФИКАЦИЈА АЛУМИНИЈУМСКЕ БРАВАРИЈЕ	Свеска	-
ДАТУМ: март 2018.		Лист	48

ПРОЈЕКТАНТ: AI STUDIO БЕОГРАД	ОБЈЕКАТ: ОПШТА БОЛНИЦА ЛЕСКОВАЦ	НАРУЧИЛАЦ: ОПШТА БОЛНИЦА ЛЕСКОВАЦ
ЗИДАРСКИ ОТВОР -/-		ПРОТИВПОЖАРНОСТ
		ОЗНАКА 

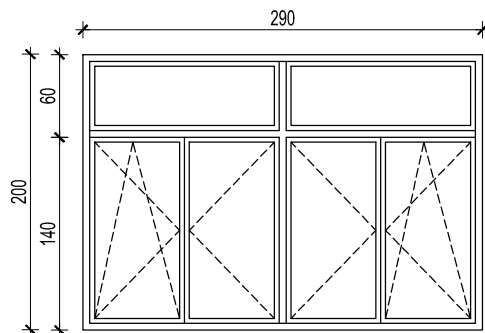

ИЗГЛЕД "1"

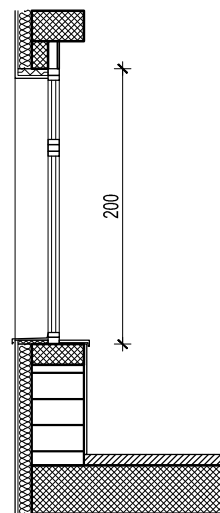

ПРЕСЕК 1-1

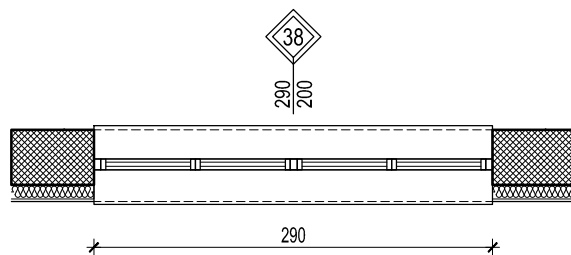

НАПОМЕНА:
СВЕ МЕРЕ ПРОВЕРИТИ НА ЛИЦУ МЕСТА

ОПИС: СПОЉАШЊИ ЧЕТВОРОКРИЛНИ ПРОЗОР СА НАДСВЕТЛОМ

Набавка, израда, транспорт и уградња фасадне алуминарије од алуминијумских профила домаћег произвођача са скривеним крилом и термопрекидом типа АЛУМИЛ М11500 еквивалентно.

Топлотна проводљивост профила $U_f=2,3 \text{ W/m}^2\text{K}$ или мањи.

Профил је заштићен процесом пластификације у боји РАЛ 7021 "структура".

Доставити сертификат за боју профила "QUALICOAT SEA SIDE CLASS".

Уградњу вршити преко челичних држача.

Приликом уградње избећи директан додир челика и алуминијума. Сви челични елементи, као и материјал за термичку и хидро-изолацију по ободу отвора су саставни део позиције. Монтажу вршити према "РАЛ" систему монтаже уз обавезну примену свих елемената који су предвиђени истом.

Оков системски, са отварањем према шеми произвођача алуминијумских профила са одговарајућим сертификатом, облик и боја по избору пројектанта, гаранцијом од 6 година.

Позиција је застакљена термоизолационим стаклом типа 4+18+4, $U_g=1,0 \text{ W/m}^2\text{K}$ (SAINT GOBAIN PLANICLEAR 4mm+ PLANICLEAR 4mm, са побољшаним дистанцером за стакло).

Пуни делови су са испуном од ал. лима $d=1\text{mm}+50\text{mm}$ термоизолација (стиропор типа АУСРОХЕРМ ЕПС АФ ПЛ) + АЛ. лим $d=1\text{mm}$ у боји браварије

$U_p=0,58 \text{ W/m}^2\text{K}$.

Укупан коефицијент пролаза топлоте за цео прозор мор бити $U=1,5 \text{ W/m}^2\text{K}$ или мањи (доказати прорачуном и приложити доказе).

Напомена: Уградњу вршити у складу са радионичким детаљима које израђује ивођач радова, на основу димензија позиција узетих на лицу места, а све у складу са препорукама произвођача система. Детаљи морају бити одобрени од стране одговорног пројектанта и надзорног органа.

Извођач је дужан да остави атестну документацију усаглашену са ЕН стандардима.

Ценом обухватити и монтажу унутрашњих и спољних клупица и солбанака према детаљу.

ЕТАЖ	ПРИЗЕМЉЕ	СПРАТ 1	СПРАТ 2	СПРАТ 3	СПРАТ 4	СПРАТ 5	СПРАТ 6
	2	-	-	-	-	-	-
УКУПНО	2						

	СПЕЦИФИКАЦИЈА АЛУМИНИЈУМСКЕ БРАВРИЈЕ	Свеска	-
ДАТУМ: март 2018.		Лист	49

ПРОЈЕКТАНТ: AI STUDIO БЕОГРАД	ОБЈЕКАТ: ОПШТА БОЛНИЦА ЛЕСКОВАЦ	НАРУЧИЛАЦ: ОПШТА БОЛНИЦА ЛЕСКОВАЦ
ЗИДАРСКИ ОТВОР -/-		ПРОТИВПОЖАРНОСТ
		ОЗНАКА 

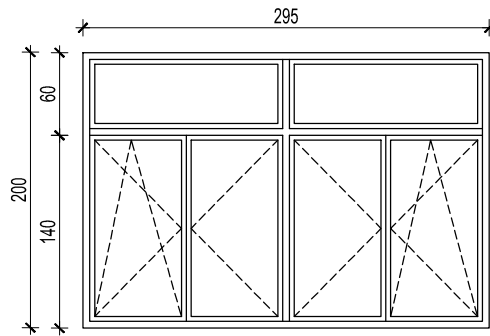

ИЗГЛЕД "1"

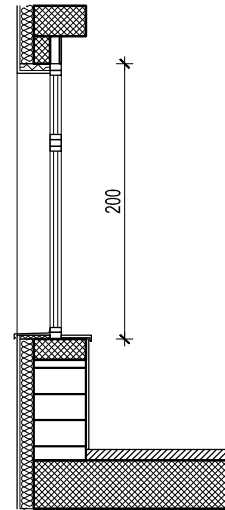

ПРЕСЕК 1-1

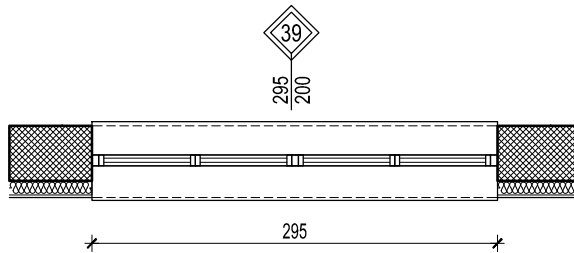

НАПОМЕНА:
СВЕ МЕРЕ ПРОВЕРИТИ НА ЛИЦУ МЕСТА

ОПИС: СПОЉАШЊИ ЧЕТВОРОКРИЛНИ ПРОЗОР СА НАДСВЕТЛОМ

Набавка, израда, транспорт и уградња фасадне алуминарије од алуминијумских профила домаћег произвођача са скривеним крилом и термопрекидом типа АЛУМИЛ М11500 еквивалентно.
Топлотна проводљивост профила $U_f=2,3 \text{ W/m}^2\text{K}$ или мањи.
Профил је заштићен процесом пластификације у боји РАЛ 7021 "структура".
Доставити сертификат за боју профила "QUALICOAT SEA SIDE CLASS".
Уградњу вршити преко челичних држача.
Приликом уградње избећи директан додир челика и алуминијума. Сви челични елементи, као и материјал за термичку и хидро-изолацију по ободу отвора су саставни део позиције. Монтажу вршити према "РАЛ" систему монтаже уз обавезну примену свих елемената који су предвиђени истом.
Оков системски, са отварањем према шеми произвођача алуминијумских профила са одговарајућим сертификатом, облик и боја по избору пројектанта, гаранцијом од 6 година.
Позиција је застакљена термоизолационим стаклом типа 4+18+4, $U_g=1,0 \text{ W/m}^2\text{K}$ (SAINT GOBAIN PLANICLEAR 4mm+ PLANICLEAR 4mm, са побољшаним дистанцером за стакло.
Пуни делови су са испуном од ал. лима $d=1\text{mm}+50\text{mm}$ термоизолација (стиропор типа АУСРОХЕРМ ЕПС Аф ПЛ) + Ал. лим $d=1\text{mm}$ у боји браварије $U_p=0,58 \text{ W/m}^2\text{K}$.
Укупан коефицијент пролаза топлоте за цео прозор мор бити $U=1,5 \text{ W/m}^2\text{K}$ или мањи (доказати прорачуном и приложити доказе).

Напомена: Уградњу вршити у складу са радионичким детаљима које израђује извођач радова, на основу димензија позиција узетих на лицу места, а све у складу са препорукама произвођача система. Детаљи морају бити одобрени од стране одговорног пројектанта и надзорног органа.
Извођач је дужан да остави атестну документацију усаглашену са ЕН стандардима.
Ценом обухватити и монтажу унутрашњих и спољних клипца и солбанака према детаљу.

ЕТАЖ	ПРИЗЕМЉЕ	СПРАТ 1	СПРАТ 2	СПРАТ 3	СПРАТ 4	СПРАТ 5	СПРАТ 6
	2	-	-	-	-	-	-
УКУПНО	2						

	СПЕЦИФИКАЦИЈА АЛУМИНИЈУМСКЕ БРАВАРИЈЕ	Свеска	-
ДАТУМ: март 2018.		Лист	50

ПРОЈЕКТАНТ: AI STUDIO БЕОГРАД	ОБЈЕКАТ: ОПШТА БОЛНИЦА ЛЕСКОВАЦ	НАРУЧИЛАЦ: ОПШТА БОЛНИЦА ЛЕСКОВАЦ
ЗИДАРСКИ ОТВОР -/-		ПРОТИВПОЖАРНОСТ
		ОЗНАКА 

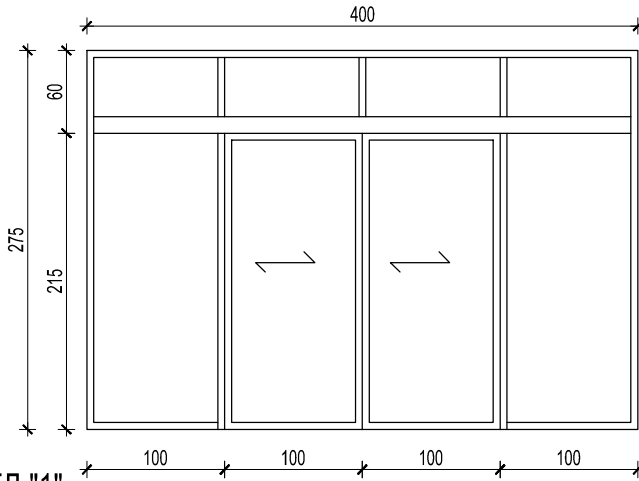

ИЗГЛЕД "1"

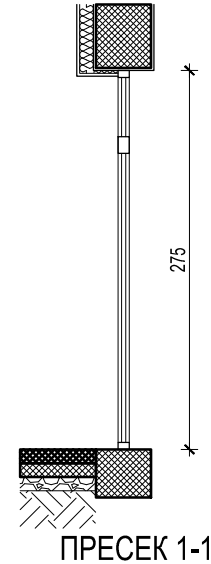

ПРЕСЕК 1-1

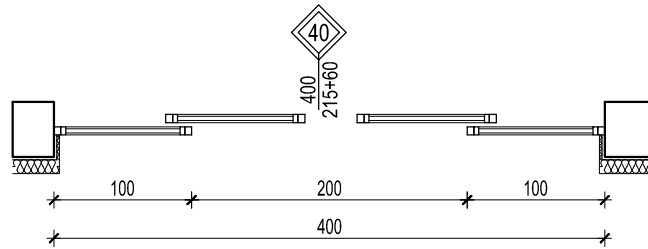

НАПОМЕНА:
СВЕ МЕРЕ ПРОВЕРИТИ НА ЛИЦУ МЕСТА

ОПИС: СПОЉАШЊА УЛАЗНА КЛИЗНА ВРАТА СА НАДСВЕТЛОМ

Набавка, израда, транспорт и уградња фасадне алуминарије од алуминијумских профила домаћег произвођача са скривеним крилом и термопрекидом типа АЛУМИЛ М11500 еквивалентно.

Топлотна проводљивост профила $U_f=2,3 \text{ W/m}^2\text{K}$ или мањи.

Профил је заштићен процесом пластификације у боји РАЛ 7021 "структура".

Доставити сертификат за боју профила "QUALICOAT SEA SIDE CLASS".

Уградњу вршити преко челичних држача.

Приликом уградње избећи директан додир челика и алуминијума. Сви челични елементи, као и материјал за термичку и хидро-изолацију по ободу отвора су саставни део позиције. Монтажу вршити према "РАЛ" систему монтаже уз обавезну примену свих елемената који су предвиђени истом.

Оков системски, са отварањем према шеми произвођача алуминијумских профила са одговарајућим сертификатом, облик и боја по избору пројектанта, гаранцијом од 6 година.

Позиција је застакљена термоизолационим стаклом типа 4+18+4, $U_g=1,0 \text{ W/m}^2\text{K}$ (SAINT GOBAIN PLANICLEAR 4mm+ PLANICLEAR 4mm, са побољшаним дистанцером за стакло.

Пуни делови су са испуном од ал. лима $d=1\text{mm}+50\text{mm}$ термоизолација (стиропор типа АУСРОХЕРМ ЕПС Аф ПЛ) + Ал. лим $d=1\text{mm}$ у боји браварије $U_p=0,58 \text{ W/m}^2\text{K}$.

Укупан коефицијент пролаза топлоте за цео прозор мор бити $U=1,5 \text{ W/m}^2\text{K}$ или мањи (доказати прорачуном и приложити доказе).

Напомена: Уградњу вршити у складу са радионичким детаљима које израђује извођач радова, на основу димензија позиција узетих на лицу места, а све у складу са препорукама произвођача система. Детаљи морају бити одобрени од стране одговорног пројектанта и надзорног органа.

Извођач је дужан да остави атестну документацију усаглашену са ЕН стандардима.

Ценом обухватити и монтажу унутрашњих и спољних клипца и солбанака према детаљу.

ЕТАЖ	ПРИЗЕМЉЕ	СПРАТ 1	СПРАТ 2	СПРАТ 3	СПРАТ 4	СПРАТ 5	СПРАТ 6
	1	-	-	-	-	-	-
УКУПНО	1						

	СПЕЦИФИКАЦИЈА АЛУМИНИЈУМСКЕ БРАВРИЈЕ	Свеска	-
ДАТУМ: март 2018.		Лист	51

ПРОЈЕКТАНТ: AI STUDIO БЕОГРАД	ОБЈЕКАТ: ОПШТА БОЛНИЦА ЛЕСКОВАЦ	НАРУЧИЛАЦ: ОПШТА БОЛНИЦА ЛЕСКОВАЦ
ЗИДАРСКИ ОТВОР -/-		ПРОТИВПОЖАРНОСТ
		ОЗНАКА 

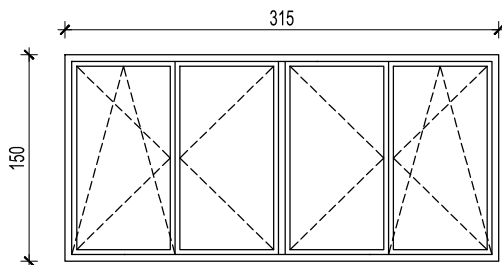

ИЗГЛЕД "1"

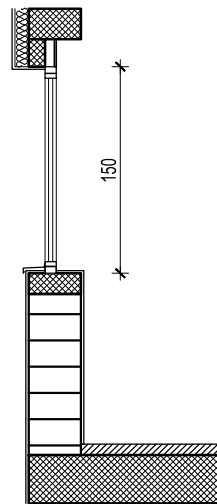

ПРЕСЕК 1-1

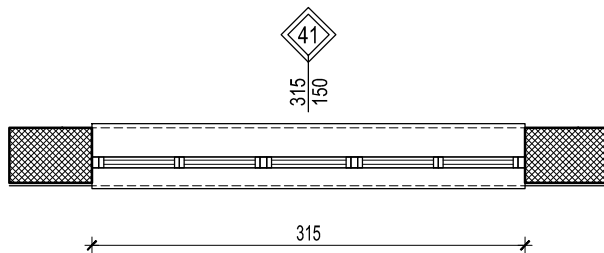

НАПОМЕНА:
СВЕ МЕРЕ ПРОВЕРИТИ НА ЛИЦУ МЕСТА

ОПИС: СПОЉАШЊИ ЧЕТВОРОКРИЛНИ ПРОЗОР

Набавка, израда, транспорт и уградња фасадне алуминарије од алуминијумских профила домаћег произвођача са скривеним крилом и термопрекидом типа АЛУМИЛ М11500 еквивалентно.

Топлотна проводљивост профила $U_f=2,3 \text{ W/m}^2\text{K}$ или мањи.

Профил је заштићен процесом пластификације у боји РАЛ 7021 "структура".

Доставити сертификат за боју профила "QUALICOAT SEA SIDE CLASS".

Уградњу вршити преко челичних држача.

Приликом уградње избећи директан додир челика и алуминијума. Сви челични елементи, као и материјал за термичку и хидро-изолацију по ободу отвора су саставни део позиције. Монтажу вршити према "РАЛ" систему монтаже уз обавезну примену свих елемената који су предвиђени истом. Оков системски, са отварањем према шеми произвођача алуминијумских профила са одговарајућим сертификатом, облик и боја по избору пројектанта, гаранцијом од 6 година.

Позиција је застакљена термоизолационим стаклом типа 4+18+4, $U_g=1,0 \text{ W/m}^2\text{K}$ (SAINT GOBAIN PLANICLEAR 4mm+ PLANICLEAR 4mm, са побољшаним дистанцером за стакло.

Пуни делови су са испуном од ал. лима $d=1\text{mm}+50\text{mm}$ термоизолација (стиропор типа АУСРОХЕРМ ЕПС АФ ПЛ) + АЛ. лим $d=1\text{mm}$ у боји браварије $U_p=0,58 \text{ W/m}^2\text{K}$.

Укупан коефицијент пролаза топлоте за цео прозор мор бити $U=1,5 \text{ W/m}^2\text{K}$ или мањи (доказати прорачуном и приложити доказе).

Напомена: Уградњу вршити у складу са радионичким детаљима које израђује ивођач радова, на основу димензија позиција узетих на лицу места, а све у складу са препорукама произвођача система. Детаљи морају бити одобрени од стране одговорног пројектанта и надзорног органа.

Извођач је дужан да остави атестну документацију усаглашену са ЕН стандардима.

Ценом обухватити и монтажу унутрашњих и спољних клупица и солбанака према детаљу.

ЕТАЖ	СУТЕРЕН
	1
УКУПНО	1

	СПЕЦИФИКАЦИЈА АЛУМИНИЈУМСКЕ БРАВАРИЈЕ	Свеска	-
ДАТУМ: март 2018.		Лист	52

ПРОЈЕКТАНТ: AI STUDIO БЕОГРАД	ОБЈЕКАТ: ОПШТА БОЛНИЦА ЛЕСКОВАЦ	НАРУЧИЛАЦ: ОПШТА БОЛНИЦА ЛЕСКОВАЦ
ЗИДАРСКИ ОТВОР -/-		ПРОТИВПОЖАРНОСТ
		ОЗНАКА 

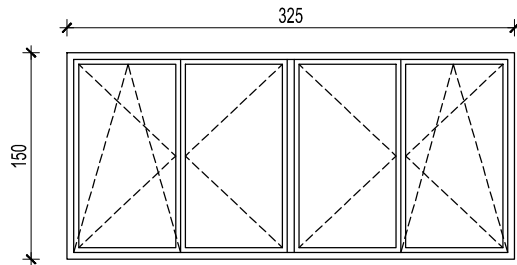

ИЗГЛЕД "1"

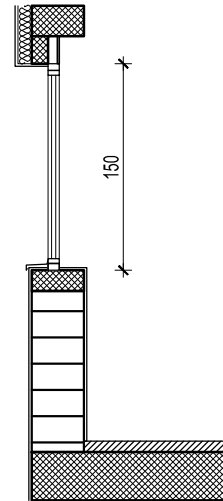

ПРЕСЕК 1-1

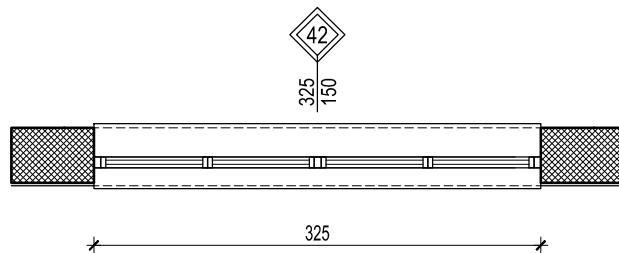

НАПОМЕНА:
СВЕ МЕРЕ ПРОВЕРИТИ НА ЛИЦУ МЕСТА

ОПИС: СПОЉАШЊИ ЧЕТВОРОКРИЛНИ ПРОЗОР

Набавка, израда, транспорт и уградња фасадне алуминарије од алуминијумских профила домаћег произвођача са скривеним крилом и термопрекидом типа АЛУМИЛ М11500 еквивалентно.

Топлотна проводљивост профила $U_f=2,3 \text{ W/m}^2\text{K}$ или мањи.

Профил је заштићен процесом пластификације у боји РАЛ 7021 "структура".

Доставити сертификат за боју профила "QUALICOAT SEA SIDE CLASS".

Уградњу вршити преко челичних држача.

Приликом уградње избећи директан додир челика и алуминијума. Сви челични елементи, као и материјал за термичку и хидро-изолацију по ободу отвора су саставни део позиције. Монтажу вршити према "РАЛ" систему монтаже уз обавезну примену свих елемената који су предвиђени истом.

Оков системски, са отварањем према шеми произвођача алуминијумских профила са одговарајућим сертификатом, облик и боја по избору пројектанта, гаранцијом од 6 година.

Позиција је застакљена термоизолационим стаклом типа 4+18+4, $U_g=1,0 \text{ W/m}^2\text{K}$ (SAINT GOBAIN PLANICLEAR 4mm+ PLANICLEAR 4mm, са побољшаним дистанцером за стакло).

Пуни делови су са испуном од ал. лима $d=1\text{mm}+50\text{mm}$ термоизолација (стиропор типа АУСРОХЕРМ ЕПС АФ ПЛ) + АЛ. лим $d=1\text{mm}$ у боји браварије

$U_p=0,58 \text{ W/m}^2\text{K}$.

Укупан коефицијент пролаза топлоте за цео прозор мор бити $U=1,5 \text{ W/m}^2\text{K}$ или мањи (доказати прорачуном и приложити доказе).

Напомена: Уградњу вршити у складу са радионичким детаљима које израђује ивођач радова, на основу димензија позиција узетих на лицу места, а све у складу са препорукама произвођача система. Детаљи морају бити одобрени од стране одговорног пројектанта и надзорног органа.

Извођач је дужан да остави атестну документацију усаглашену са ЕН стандардима.

Ценом обухватити и монтажу унутрашњих и спољних клупица и солбанака према детаљу.

ЕТАЖ	СУТЕРЕН
	1
УКУПНО	1

	СПЕЦИФИКАЦИЈА АЛУМИНИЈУМСКЕ БРАВАРИЈЕ	Свеска	-
ДАТУМ: март 2018.		Лист	53

ПРОЈЕКТАНТ: AI STUDIO БЕОГРАД	ОБЈЕКАТ: ОПШТА БОЛНИЦА ЛЕСКОВАЦ	НАРУЧИЛАЦ:
ЗИДАРСКИ ОТВОР -/-		ПРОТИВПОЖАРНОСТ
		ОЗНАКА 

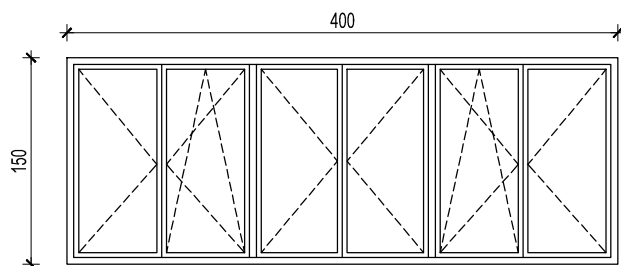

ИЗГЛЕД "1"

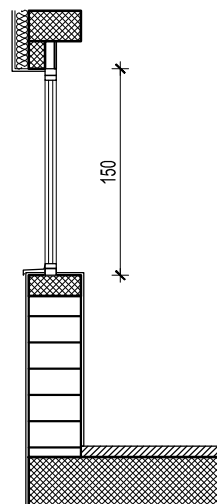

ПРЕСЕК 1-1

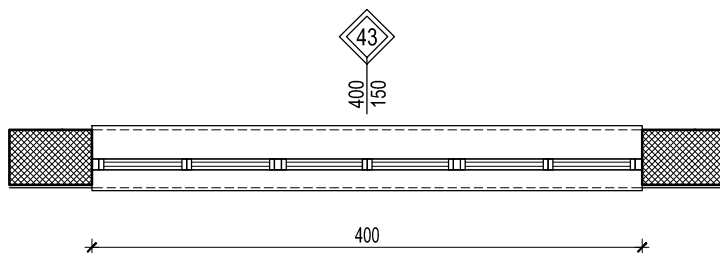

НАПОМЕНА:
СВЕ МЕРЕ ПРОВЕРИТИ НА ЛИЦУ МЕСТА

ОПИС: СПОЉАШЊИ ШЕСТОКРИЛНИ ПРОЗОР

Набавка, израда, транспорт и уградња фасадне алуминарије од алуминијумских профила домаћег произвођача са скривеним крилом и термопрекидом типа АЛУМИЛ М11500 еквивалентно.

Топлотна проводљивост профила $U_f=2,3 \text{ W/m}^2\text{K}$ или мањи.

Профил је заштићен процесом пластификације у боји РАЛ 7021 "структура".

Доставити сертификат за боју профила "QUALICOAT SEA SIDE CLASS".

Уградњу вршити преко челичних држача.

Приликом уградње избећи директан додир челика и алуминијума. Сви челични елементи, као и материјал за термичку и хидро-изолацију по ободу отвора су саставни део позиције. Монтажу вршити према "РАЛ" систему монтаже уз обавезну примену свих елемената који су предвиђени истом. Оков системски, са отварањем према шеми произвођача алуминијумских профила са одговарајућим сертификатом, облик и боја по избору пројектанта, гаранцијом од 6 година.

Позиција је застакљена термоизолационим стаклом типа 4+18+4, $U_g=1,0 \text{ W/m}^2\text{K}$ (SAINT GOBAIN PLANICLEAR 4mm+ PLANICLEAR 4mm, са побољшаним дистанцером за стакло.

Пуни делови су са испуном од ал. лима $d=1\text{mm}+50\text{mm}$ термоизолација (стиропор типа АУСРОХЕРМ ЕПС АФ ПЛ) + АЛ. лим $d=1\text{mm}$ у боји браварије $U_p=0,58 \text{ W/m}^2\text{K}$.

Укупан коефицијент пролаза топлоте за цео прозор мор бити $U=1,5 \text{ W/m}^2\text{K}$ или мањи (доказати прорачуном и приложити доказе).

Напомена: Уградњу вршити у складу са радионичким детаљима које израђује ивођач радова, на основу димензија позиција узетих на лицу места, а све у складу са препорукама произвођача система. Детаљи морају бити одобрени од стране одговорног пројектанта и надзорног органа.

Извођач је дужан да остави атестну документацију усаглашену са ЕН стандардима.

Ценом обухватити и монтажу унутрашњих и спољних клупица и солбанака према детаљу.

ЕТАЖ	СУТЕРЕН
	1
УКУПНО	1

	СПЕЦИФИКАЦИЈА АЛУМИНИЈУМСКЕ БРАВАРИЈЕ	Свеска	-
ДАТУМ: март 2018.		Лист	54

ПРОЈЕКТАНТ: AI STUDIO БЕОГРАД	ОБЈЕКАТ: ОПШТА БОЛНИЦА ЛЕСКОВАЦ	НАРУЧИЛАЦ: ОПШТА БОЛНИЦА ЛЕСКОВАЦ
ЗИДАРСКИ ОТВОР -/-		ПРОТИВПОЖАРНОСТ
		ОЗНАКА 

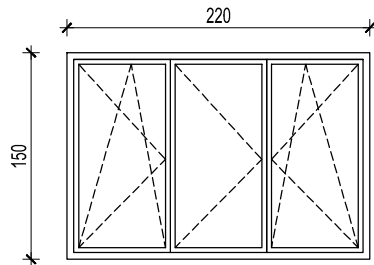

ИЗГЛЕД "1"

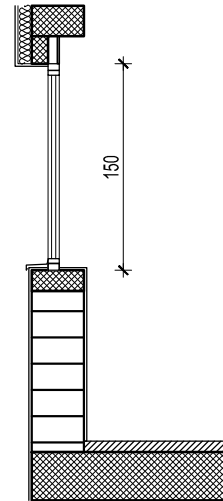

ПРЕСЕК 1-1

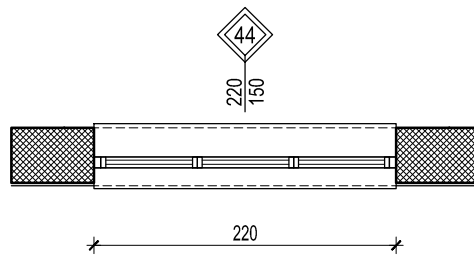

НАПОМЕНА:
СВЕ МЕРЕ ПРОВЕРИТИ НА ЛИЦУ МЕСТА

ОПИС: СПОЉАШЊИ ТРОКРИЛНИ ПРОЗОР

Набавка, израда, транспорт и уградња фасадне алуминарије од алуминијумских профила домаћег произвођача са скривеним крилом и термопрекидом типа АЛУМИЛ М11500 еквивалентно.

Топлотна проводљивост профила $U_f=2,3 \text{ W/m}^2\text{K}$ или мањи.

Профил је заштићен процесом пластификације у боји РАЛ 7021 "структура".

Доставити сертификат за боју профила "QUALICOAT SEA SIDE CLASS".

Уградњу вршити преко челичних држача.

Приликом уградње избећи директан додир челика и алуминијума. Сви челични елементи, као и материјал за термичку и хидро-изолацију по ободу отвора су саставни део позиције. Монтажу вршити према "РАЛ" систему монтаже уз обавезну примену свих елемената који су предвиђени истом. Оков системски, са отварањем према шеми произвођача алуминијумских профила са одговарајућим сертификатом, облик и боја по избору пројектанта, гаранцијом од 6 година.

Позиција је застакљена термоизолационим стаклом типа 4+18+4, $U_g=1,0 \text{ W/m}^2\text{K}$ (SAINT GOBAIN PLANICLEAR 4mm+ PLANICLEAR 4mm, са побољшаним дистанцером за стакло.

Пуни делови су са испуном од ал. лима $d=1\text{mm}+50\text{mm}$ термоизолација (стиропор типа АУСРОХЕРМ ЕПС АФ ПЛ) + АЛ. лим $d=1\text{mm}$ у боји браварије $U_p=0,58 \text{ W/m}^2\text{K}$.

Укупан коефицијент пролаза топлоте за цео прозор мор бити $U=1,5 \text{ W/m}^2\text{K}$ или мањи (доказати прорачуном и приложити доказе).

Напомена: Уградњу вршити у складу са радионичким детаљима које израђује ивођач радова, на основу димензија позиција узетих на лицу места, а све у складу са препорукама произвођача система. Детаљи морају бити одобрени од стране одговорног пројектанта и надзорног органа.

Извођач је дужан да остави атестну документацију усаглашену са ЕН стандардима.

Ценом обухватити и монтажу унутрашњих и спољних клупица и солбанака према детаљу.

ЕТАЖ	СУТЕРЕН
	1
УКУПНО	1

	СПЕЦИФИКАЦИЈА АЛУМИНИЈУМСКЕ БРАВАРИЈЕ	Свеска	-
ДАТУМ: март 2018.		Лист	55

ПРОЈЕКТАНТ: AI STUDIO БЕОГРАД	ОБЈЕКАТ: ОПШТА БОЛНИЦА ЛЕСКОВАЦ	НАРУЧИЛАЦ: ОПШТА БОЛНИЦА ЛЕСКОВАЦ
ЗИДАРСКИ ОТВОР -/-		ПРОТИВПОЖАРНОСТ
		ОЗНАКА 

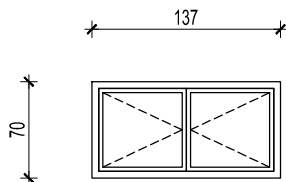

ИЗГЛЕД "1"

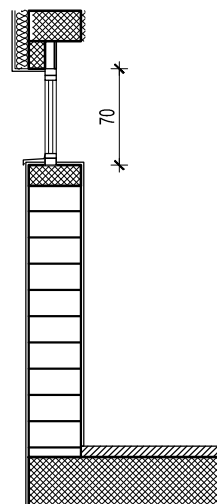
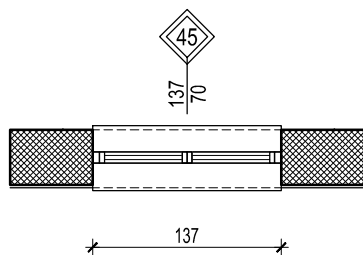

ПРЕСЕК 1-1

НАПОМЕНА:
СВЕ МЕРЕ ПРОВЕРИТИ НА ЛИЦУ МЕСТА

ОПИС: СПОЉАШЊИ ДВОКРИЛНИ ПРОЗОР

Набавка, израда, транспорт и уградња фасадне алуминарије од алуминијумских профила домаћег произвођача са скривеним крилом и термопрекидом типа АЛУМИЛ М11500 еквивалентно.

Топлотна проводљивост профила $U_f=2,3 \text{ W/m}^2\text{K}$ или мањи.

Профил је заштићен процесом пластификације у боји РАЛ 7021 "структура".

Доставити сертификат за боју профила "QUALICOAT SEA SIDE CLASS".

Уградњу вршити преко челичних држача.

Приликом уградње избећи директан додир челика и алуминијума. Сви челични елементи, као и материјал за термичку и хидро-изолацију по ободу отвора су саставни део позиције. Монтажу вршити према "РАЛ" систему монтаже уз обавезну примену свих елемената који су предвиђени истом.

Оков системски, са отварањем према шеми произвођача алуминијумских профила са одговарајућим сертификатом, облик и боја по избору пројектанта, гаранцијом од 6 година.

Позиција је застакљена термоизолационим стаклом типа 4+18+4, $U_g=1,0 \text{ W/m}^2\text{K}$ (SAINT GOBAIN PLANICLEAR 4mm+ PLANICLEAR 4mm, са побољшаним дистанцером за стакло.

Пуни делови су са испуном од ал. лима $d=1\text{mm}+50\text{mm}$ термоизолација (стиропор типа АУСРОХЕРМ ЕПС АФ ПЛ) + АЛ. лим $d=1\text{mm}$ у боји браварије

$U_p=0,58 \text{ W/m}^2\text{K}$.

Укупан коефицијент пролаза топлоте за цео прозор мор бити $U=1,5 \text{ W/m}^2\text{K}$ или мањи (доказати прорачуном и приложити доказе).

Напомена: Уградњу вршити у складу са радионичким детаљима које израђује ивођач радова, на основу димензија позиција узетих на лицу места, а све у складу са препорукама произвођача система. Детаљи морају бити одобрени од стране одговорног пројектанта и надзорног органа.

Извођач је дужан да остави атестну документацију усаглашену са ЕН стандардима.

Ценом обухватити и монтажу унутрашњих и спољних клупица и солбанака према детаљу.

ЕТАЖ	СУТЕРЕН
	1
УКУПНО	1

ДАТУМ: март 2018.	СПЕЦИФИКАЦИЈА АЛУМИНИЈУМСКЕ БРАВАРИЈЕ	Свеска	-
		Лист	56

ПРОЈЕКТАНТ: AI STUDIO БЕОГРАД	ОБЈЕКАТ: ОПШТА БОЛНИЦА ЛЕСКОВАЦ	НАРУЧИЛАЦ: ОПШТА БОЛНИЦА ЛЕСКОВАЦ
ЗИДАРСКИ ОТВОР -/-		ПРОТИВПОЖАРНОСТ
		ОЗНАКА 

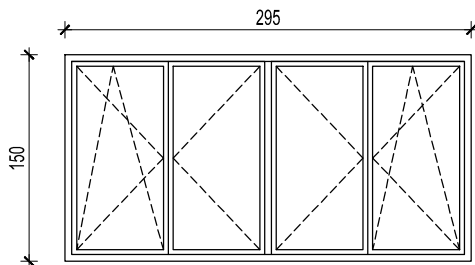

ИЗГЛЕД "1"

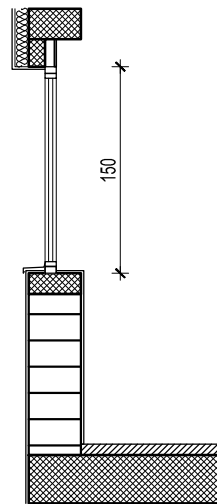

ПРЕСЕК 1-1

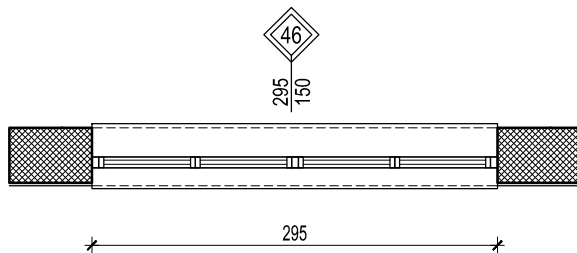

НАПОМЕНА:
СВЕ МЕРЕ ПРОВЕРИТИ НА ЛИЦУ МЕСТА

ОПИС: СПОЉАШЊИ ЧЕТВОРОКРИЛНИ ПРОЗОР

Набавка, израда, транспорт и уградња фасадне алуминарије од алуминијумских профила домаћег произвођача са скривеним крилом и термопрекидом типа АЛУМИЛ М11500 еквивалентно.

Топлотна проводљивост профила $U_f=2,3 \text{ W/m}^2\text{K}$ или мањи.

Профил је заштићен процесом пластификације у боји РАЛ 7021 "структура".

Доставити сертификат за боју профила "QUALICOAT SEA SIDE CLASS".

Уградњу вршити преко челичних држача.

Приликом уградње избећи директан додир челика и алуминијума. Сви челични елементи, као и материјал за термичку и хидро-изолацију по ободу отвора су саставни део позиције. Монтажу вршити према "РАЛ" систему монтаже уз обавезну примену свих елемената који су предвиђени истом. Оков системски, са отварањем према шеми произвођача алуминијумских профила са одговарајућим сертификатом, облик и боја по избору пројектанта, гаранцијом од 6 година.

Позиција је застакљена термоизолационим стаклом типа 4+18+4, $U_g=1,0 \text{ W/m}^2\text{K}$ (SAINT GOBAIN PLANICLEAR 4mm+ PLANICLEAR 4mm, са побољшаним дистанцером за стакло.

Пуни делови су са испуном од ал. лима $d=1\text{mm}+50\text{mm}$ термоизолација (стиропор типа АУСРОХЕРМ ЕПС АФ ПЛ) + АЛ. лим $d=1\text{mm}$ у боји браварије $U_p=0,58 \text{ W/m}^2\text{K}$.

Укупан коефицијент пролаза топлоте за цео прозор мор бити $U=1,5 \text{ W/m}^2\text{K}$ или мањи (доказати прорачуном и приложити доказе).

Напомена: Уградњу вршити у складу са радионичким детаљима које израђује ивођач радова, на основу димензија позиција узетих на лицу места, а све у складу са препорукама произвођача система. Детаљи морају бити одобрени од стране одговорног пројектанта и надзорног органа.

Извођач је дужан да остави атестну документацију усаглашену са ЕН стандардима.

Ценом обухватити и монтажу унутрашњих и спољних клупица и солбанака према детаљу.

ЕТАЖ	СУТЕРЕН
	1
УКУПНО	1

	СПЕЦИФИКАЦИЈА АЛУМИНИЈУМСКЕ БРАВАРИЈЕ	Свеска	-
ДАТУМ: март 2018.		Лист	57

ПРОЈЕКТАНТ: AI STUDIO БЕОГРАД	ОБЈЕКАТ: ОПШТА БОЛНИЦА ЛЕСКОВАЦ	НАРУЧИЛАЦ: ОПШТА БОЛНИЦА ЛЕСКОВАЦ
ЗИДАРСКИ ОТВОР -/-		ПРОТИВПОЖАРНОСТ
		ОЗНАКА 

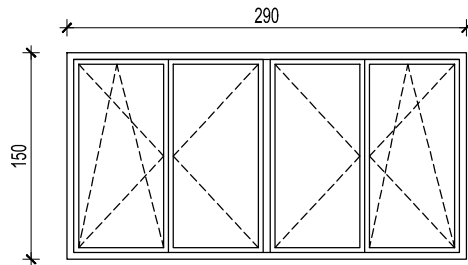

ИЗГЛЕД "1"

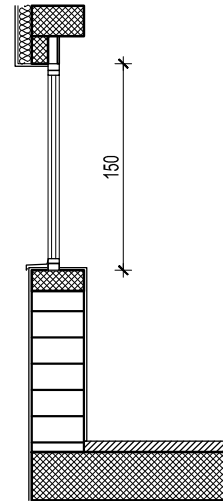

ПРЕСЕК 1-1

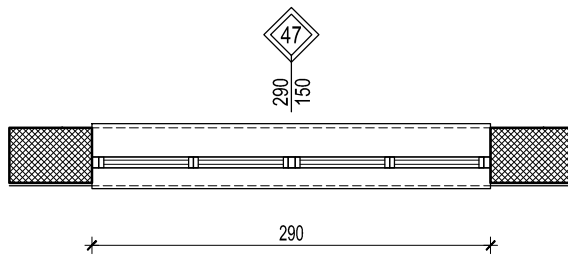

НАПОМЕНА:
СВЕ МЕРЕ ПРОВЕРИТИ НА ЛИЦУ МЕСТА

ОПИС: СПОЉАШЊИ ЧЕТВОРОКРИЛНИ ПРОЗОР

Набавка, израда, транспорт и уградња фасадне алуминарије од алуминијумских профила домаћег произвођача са скривеним крилом и термопрекидом типа АЛУМИЛ М11500 еквивалентно.

Топлотна проводљивост профила $U_f=2,3 \text{ W/m}^2\text{K}$ или мањи.

Профил је заштићен процесом пластификације у боји РАЛ 7021 "структура".

Доставити сертификат за боју профила "QUALICOAT SEA SIDE CLASS".

Уградњу вршити преко челичних држача.

Приликом уградње избећи директан додир челика и алуминијума. Сви челични елементи, као и материјал за термичку и хидро-изолацију по ободу отвора су саставни део позиције. Монтажу вршити према "РАЛ" систему монтаже уз обавезну примену свих елемената који су предвиђени истом.

Оков системски, са отварањем према шеми произвођача алуминијумских профила са одговарајућим сертификатом, облик и боја по избору пројектанта, гаранцијом од 6 година.

Позиција је застакљена термоизолационим стаклом типа 4+18+4, $U_g=1,0 \text{ W/m}^2\text{K}$ (SAINT GOBAIN PLANICLEAR 4mm+ PLANICLEAR 4mm, са побољшаним дистанцером за стакло.

Пуни делови су са испуном од ал. лима $d=1\text{mm}+50\text{mm}$ термоизолација (стиропор типа АУСРОХЕРМ ЕПС Аф ПЛ) + АЛ. лим $d=1\text{mm}$ у боји браварије

$U_p=0,58 \text{ W/m}^2\text{K}$.

Укупан коефицијент пролаза топлоте за цео прозор мор бити $U=1,5 \text{ W/m}^2\text{K}$ или мањи (доказати прорачуном и приложити доказе).

Напомена: Уградњу вршити у складу са радионичким детаљима које израђује извођач радова, на основу димензија позиција узетих на лицу места, а све у складу са препорукама произвођача система. Детаљи морају бити одобрени од стране одговорног пројектанта и надзорног органа.

Извођач је дужан да остави атестну документацију усаглашену са ЕН стандардима.

Ценом обухватити и монтажу унутрашњих и спољних клупица и солбанака према детаљу.

ЕТАЖ	СУТЕРЕН
	2
УКУПНО	2

ДАТУМ: март 2018.	СПЕЦИФИКАЦИЈА АЛУМИНИЈУМСКЕ БРАВАРИЈЕ	Свеска	-
		Лист	58

ПРОЈЕКТАНТ: AI STUDIO БЕОГРАД	ОБЈЕКАТ: ОПШТА БОЛНИЦА ЛЕСКОВАЦ	НАРУЧИЛАЦ: ОПШТА БОЛНИЦА ЛЕСКОВАЦ
ЗИДАРСКИ ОТВОР -/-		ПРОТИВПОЖАРНОСТ
		ОЗНАКА 

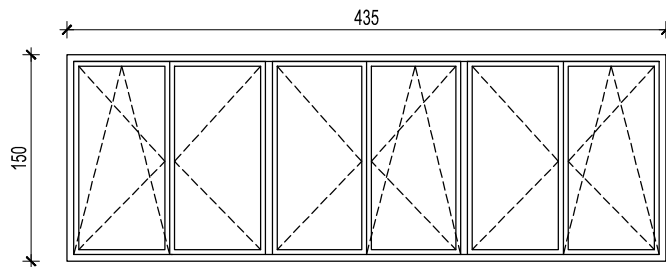

ИЗГЛЕД "1"

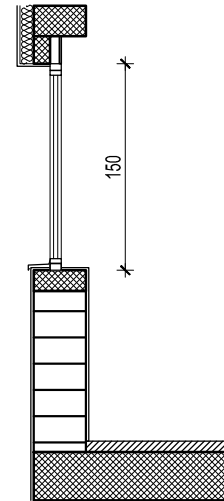

ПРЕСЕК 1-1

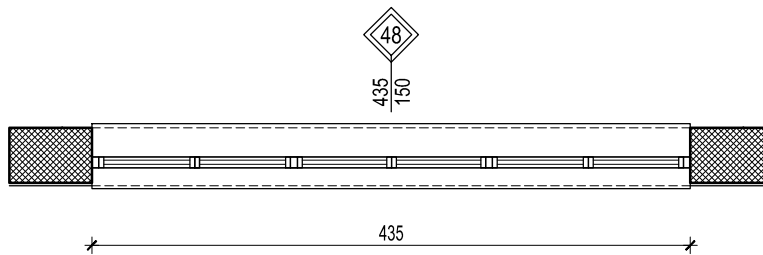

НАПОМЕНА:
СВЕ МЕРЕ ПРОВЕРИТИ НА ЛИЦУ МЕСТА

ОПИС: СПОЉАШЊИ ШЕСТОКРИЛНИ ПРОЗОР

Набавка, израда, транспорт и уградња фасадне алуминарије од алуминијумских профила домаћег произвођача са скривеним крилом и термопрекидом типа АЛУМИЛ М11500 еквивалентно.

Топлотна проводљивост профила $U_f=2,3 \text{ W/m}^2\text{K}$ или мањи.

Профил је заштићен процесом пластификације у боји РАЛ 7021 "структура".

Доставити сертификат за боју профила "QUALICOAT SEA SIDE CLASS".

Уградњу вршити преко челичних држача.

Приликом уградње избећи директан додир челика и алуминијума. Сви челични елементи, као и материјал за термичку и хидро-изолацију по ободу отвора су саставни део позиције. Монтажу вршити према "РАЛ" систему монтаже уз обавезну примену свих елемената који су предвиђени истом.

Оков системски, са отварањем према шеми произвођача алуминијумских профила са одговарајућим сертификатом, облик и боја по избору пројектанта, гаранцијом од 6 година.

Позиција је застакљена термоизолационим стаклом типа 4+18+4, $U_g=1,0 \text{ W/m}^2\text{K}$ (SAINT GOBAIN PLANICLEAR 4mm+ PLANICLEAR 4mm, са побољшаним дистанцером за стакло.

Пуни делови су са испуном од ал. лима $d=1\text{mm}+50\text{mm}$ термоизолација (стиропор типа АУСРОХЕРМ ЕПС Аф ПЛ) + АЛ. лим $d=1\text{mm}$ у боји браварије

$U_p=0,58 \text{ W/m}^2\text{K}$.

Укупан коефицијент пролаза топлоте за цео прозор мор бити $U=1,5 \text{ W/m}^2\text{K}$ или мањи (доказати прорачуном и приложити доказе).

Напомена: Уградњу вршити у складу са радионичким детаљима које израђује извођач радова, на основу димензија позиција узетих на лицу места, а све у складу са препорукама произвођача система. Детаљи морају бити одобрени од стране одговорног пројектанта и надзорног органа.

Извођач је дужан да остави атестну документацију усаглашену са ЕН стандардима.

Ценом обухватити и монтажу унутрашњих и спољних клупица и солбанака према детаљу.

ЕТАЖ	СУТЕРЕН
	1
УКУПНО	1

	СПЕЦИФИКАЦИЈА АЛУМИНИЈУМСКЕ БРАВРИЈЕ	Свеска	-
ДАТУМ: март 2018.		Лист	59

ПРОЈЕКТАНТ: AI STUDIO БЕОГРАД	ОБЈЕКАТ: ОПШТА БОЛНИЦА ЛЕСКОВАЦ	НАРУЧИЛАЦ: ОПШТА БОЛНИЦА ЛЕСКОВАЦ
ЗИДАРСКИ ОТВОР -/-		ПРОТИВПОЖАРНОСТ
		ОЗНАКА 

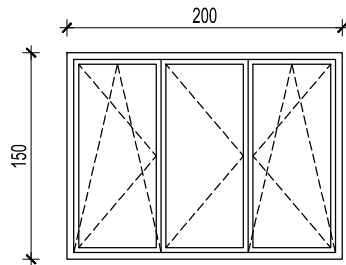

ИЗГЛЕД "1"

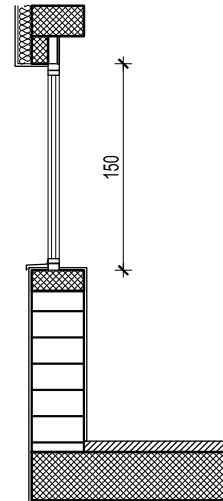

ПРЕСЕК 1-1

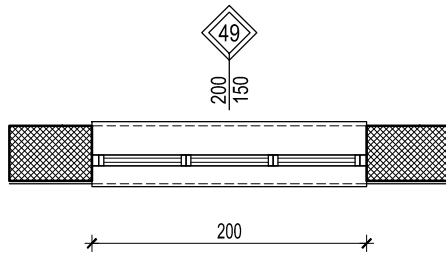

НАПОМЕНА:
СВЕ МЕРЕ ПРОВЕРИТИ НА ЛИЦУ МЕСТА

ОПИС: СПОЉАШЊИ ТРОКРИЛНИ ПРОЗОР

Набавка, израда, транспорт и уградња фасадне алуминарије од алуминијумских профила домаћег произвођача са скривеним крилом и термопрекидом типа АЛУМИЛ М11500 еквивалентно.
Топлотна проводљивост профила $U_f=2,3 \text{ W/m}^2\text{K}$ или мањи.
Профил је заштићен процесом пластификације у боји РАЛ 7021 "структура".
Доставити сертификат за боју профила "QUALICOAT SEA SIDE CLASS".
Уградњу вршити преко челичних држача.
Приликом уградње избећи директан додир челика и алуминијума. Сви челични елементи, као и материјал за термичку и хидро-изолацију по ободу отвора су саставни део позиције. Монтажу вршити према "РАЛ" систему монтаже уз обавезну примену свих елемената који су предвиђени истом.
Оков системски, са отварањем према шеми произвођача алуминијумских профила са одговарајућим сертификатом, облик и боја по избору пројектанта, гаранцијом од 6 година.
Позиција је застакљена термоизолационим стаклом типа 4+18+4, $U_g=1,0 \text{ W/m}^2\text{K}$ (SAINT GOBAIN PLANICLEAR 4mm+ PLANICLEAR 4mm, са побољшаним дистанцером за стакло.
Пуни делови су са испуном од ал. лима $d=1\text{mm}+50\text{mm}$ термоизолација (стиропор типа АУСРОХЕРМ ЕПС Аф ПЛ) + АЛ. лим $d=1\text{mm}$ у боји браварије $U_p=0,58 \text{ W/m}^2\text{K}$.
Укупан коефицијент пролаза топлоте за цео прозор мор бити $U=1,5 \text{ W/m}^2\text{K}$ или мањи (доказати прорачуном и приложити доказе).

Напомена: Уградњу вршити у складу са радионичким детаљима које израђује извођач радова, на основу димензија позиција узетих на лицу места, а све у складу са препорукама произвођача система. Детаљи морају бити одобрени од стране одговорног пројектанта и надзорног органа.
Извођач је дужан да остави атестну документацију усаглашену са ЕН стандардима.
Ценом обухватити и монтажу унутрашњих и спољних клупица и солбанака према детаљу.

ЕТАЖ	СУТЕРЕН
	1
УКУПНО	1

	СПЕЦИФИКАЦИЈА АЛУМИНИЈУМСКЕ БРАВАРИЈЕ	Свеска	-
ДАТУМ: март 2018.		Лист	60

ПРОЈЕКТАНТ: AI STUDIO БЕОГРАД	ОБЈЕКАТ: ОПШТА БОЛНИЦА ЛЕСКОВАЦ	НАРУЧИЛАЦ: ОПШТА БОЛНИЦА ЛЕСКОВАЦ
ЗИДАРСКИ ОТВОР -/-		ПРОТИВПОЖАРНОСТ ОЗНАКА 

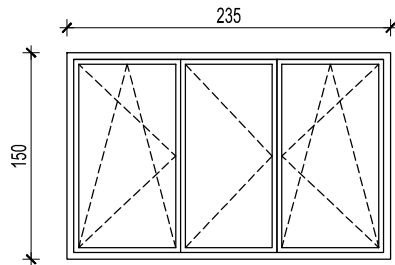

ИЗГЛЕД "1"

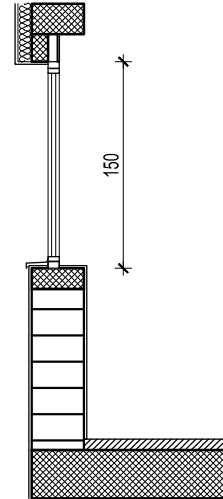

ПРЕСЕК 1-1

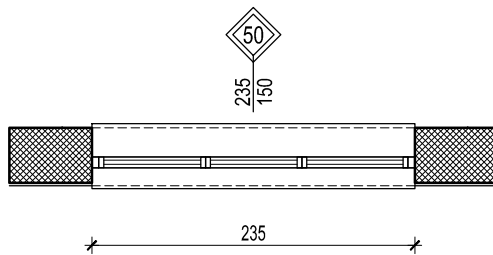

НАПОМЕНА:
СВЕ МЕРЕ ПРОВЕРИТИ НА ЛИЦУ МЕСТА

ОПИС: СПОЉАШЊИ ТРОКРИЛНИ ПРОЗОР

Набавка, израда, транспорт и уградња фасадне алуминарије од алуминијумских профила домаћег произвођача са скривеним крилом и термопрекидом типа АЛУМИЛ М11500 еквивалентно.

Топлотна проводљивост профила $U_f=2,3 \text{ W/m}^2\text{K}$ или мањи.

Профил је заштићен процесом пластификације у боји РАЛ 7021 "структура".

Доставити сертификат за боју профила "QUALICOAT SEA SIDE CLASS".

Уградњу вршити преко челичних држача.

Приликом уградње избећи директан додир челика и алуминијума. Сви челични елементи, као и материјал за термичку и хидро-изолацију по ободу отвора су саставни део позиције. Монтажу вршити према "РАЛ" систему монтаже уз обавезну примену свих елемената који су предвиђени истом.

Оков системски, са отварањем према шеми произвођача алуминијумских профила са одговарајућим сертификатом, облик и боја по избору пројектанта, гаранцијом од 6 година.

Позиција је застакљена термоизолационим стаклом типа 4+18+4, $U_g=1,0 \text{ W/m}^2\text{K}$ (SAINT GOBAIN PLANICLEAR 4mm+ PLANICLEAR 4mm, са побољшаним дистанцером за стакло.

Пуни делови су са испуном од ал. лима $d=1\text{mm}+50\text{mm}$ термоизолација (стиропор типа АУСРОХЕРМ ЕПС Аф ПЛ) + АЛ. лим $d=1\text{mm}$ у боји браварије

$U_p=0,58 \text{ W/m}^2\text{K}$.

Укупан коефицијент пролаза топлоте за цео прозор мор бити $U=1,5 \text{ W/m}^2\text{K}$ или мањи (доказати прорачуном и приложити доказе).

Напомена: Уградњу вршити у складу са радионичким детаљима које израђује извођач радова, на основу димензија позиција узетих на лицу места, а све у складу са препорукама произвођача система. Детаљи морају бити одобрени од стране одговорног пројектанта и надзорног органа.

Извођач је дужан да остави атестну документацију усаглашену са ЕН стандардима.

Ценом обухватити и монтажу унутрашњих и спољних клупица и солбанака према детаљу.

ЕТАЖ	СУТЕРЕН
	1
УКУПНО	1

ДАТУМ: март 2018.	СПЕЦИФИКАЦИЈА АЛУМИНИЈУМСКЕ БРАВАРИЈЕ	Свеска	-
		Лист	61

ПРОЈЕКТАНТ: AI STUDIO БЕОГРАД	ОБЈЕКАТ: ОПШТА БОЛНИЦА ЛЕСКОВАЦ	НАРУЧИЛАЦ: ОПШТА БОЛНИЦА ЛЕСКОВАЦ
ЗИДАРСКИ ОТВОР -/-		ПРОТИВПОЖАРНОСТ
		ОЗНАКА 

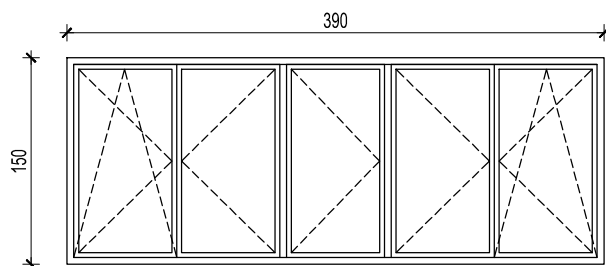

ИЗГЛЕД "1"

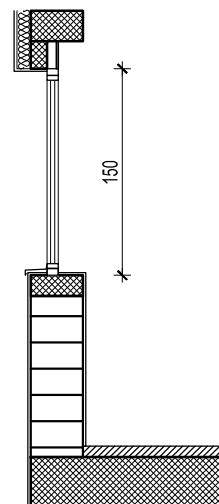

ПРЕСЕК 1-1

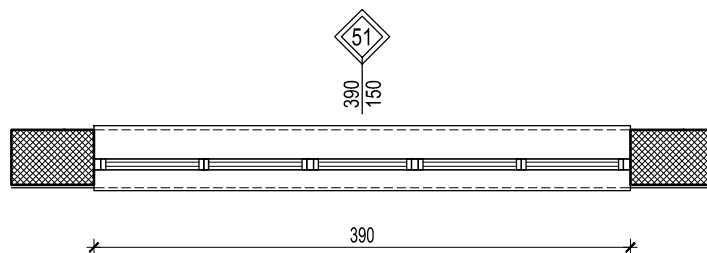

НАПОМЕНА:
СВЕ МЕРЕ ПРОВЕРИТИ НА ЛИЦУ МЕСТА

ОПИС: СПОЉАШЊИ ПЕТОКРИЛНИ ПРОЗОР

Набавка, израда, транспорт и уградња фасадне алуминарије од алуминијумских профила домаћег произвођача са скривеним крилом и термопрекидом типа АЛУМИЛ М11500 еквивалентно.

Топлотна проводљивост профила $U_f=2,3 \text{ W/m}^2\text{K}$ или мањи.

Профил је заштићен процесом пластификације у боји РАЛ 7021 "структура".

Доставити сертификат за боју профила "QUALICOAT SEA SIDE CLASS".

Уградњу вршити преко челичних држача.

Приликом уградње избећи директан додир челика и алуминијума. Сви челични елементи, као и материјал за термичку и хидро-изолацију по ободу отвора су саставни део позиције. Монтажу вршити према "РАЛ" систему монтаже уз обавезну примену свих елемената који су предвиђени истом.

Оков системски, са отварањем према шеми произвођача алуминијумских профила са одговарајућим сертификатом, облик и боја по избору пројектанта, гаранцијом од 6 година.

Позиција је застакљена термоизолационим стаклом типа 4+18+4, $U_g=1,0 \text{ W/m}^2\text{K}$ (SAINT GOBAIN PLANICLEAR 4mm+ PLANICLEAR 4mm, са побољшаним дистанцером за стакло.

Пуни делови су са испуном од ал. лима $d=1\text{mm}+50\text{mm}$ термоизолација (стиропор типа АУСРОХЕРМ ЕПС Аф ПЛ) + АЛ. лим $d=1\text{mm}$ у боји браварије

$U_p=0,58 \text{ W/m}^2\text{K}$.

Укупан коефицијент пролаза топлоте за цео прозор мор бити $U=1,5 \text{ W/m}^2\text{K}$ или мањи (доказати прорачуном и приложити доказе).

Напомена: Уградњу вршити у складу са радионичким детаљима које израђује извођач радова, на основу димензија позиција узетих на лицу места, а све у складу са препорукама произвођача система. Детаљи морају бити одобрени од стране одговорног пројектанта и надзорног органа.

Извођач је дужан да остави атестну документацију усаглашену са ЕН стандардима.

Ценом обухватити и монтажу унутрашњих и спољних клупица и солбанака према детаљу.

ЕТАЖ	СУТЕРЕН
	1
УКУПНО	1

	СПЕЦИФИКАЦИЈА АЛУМИНИЈУМСКЕ БРАВАРИЈЕ	Свеска	-
ДАТУМ: март 2018.		Лист	62

ПРОЈЕКТАНТ: AI STUDIO БЕОГРАД	ОБЈЕКАТ: ОПШТА БОЛНИЦА ЛЕСКОВАЦ	НАРУЧИЛАЦ: ОПШТА БОЛНИЦА ЛЕСКОВАЦ
ЗИДАРСКИ ОТВОР -/-		ПРОТИВПОЖАРНОСТ ОЗНАКА 

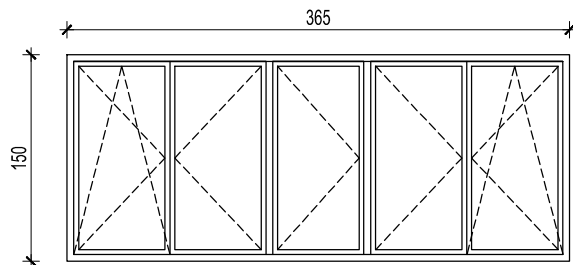

ИЗГЛЕД "1"

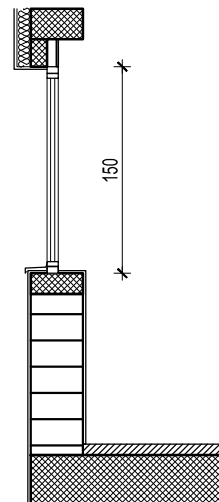

ПРЕСЕК 1-1

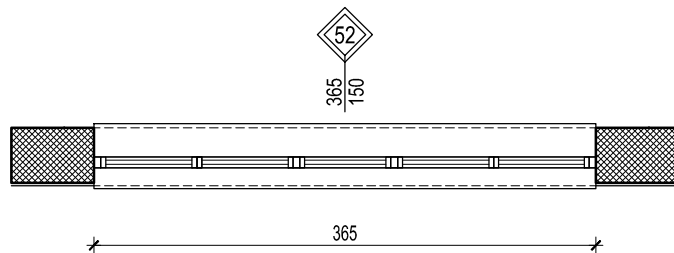

НАПОМЕНА:
СВЕ МЕРЕ ПРОВЕРИТИ НА ЛИЦУ МЕСТА

ОПИС: СПОЉАШЊИ ПЕТОКРИЛНИ ПРОЗОР

Набавка, израда, транспорт и уградња фасадне алуминарије од алуминијумских профила домаћег произвођача са скривеним крилом и термопрекидом типа АЛУМИЛ М11500 еквивалентно.

Топлотна проводљивост профила $U_f=2,3 \text{ W/m}^2\text{K}$ или мањи.

Профил је заштићен процесом пластификације у боји РАЛ 7021 "структура".

Доставити сертификат за боју профила "QUALICOAT SEA SIDE CLASS".

Уградњу вршити преко челичних држача.

Приликом уградње избећи директан додир челика и алуминијума. Сви челични елементи, као и материјал за термичку и хидро-изолацију по ободу отвора су саставни део позиције. Монтажу вршити према "РАЛ" систему монтаже уз обавезну примену свих елемената који су предвиђени истом.

Оков системски, са отварањем према шеми произвођача алуминијумских профила са одговарајућим сертификатом, облик и боја по избору пројектанта, гаранцијом од 6 година.

Позиција је застакљена термоизолационим стаклом типа 4+18+4, $U_g=1,0 \text{ W/m}^2\text{K}$ (SAINT GOBAIN PLANICLEAR 4mm+ PLANICLEAR 4mm, са побољшаним дистанцером за стакло.

Пуни делови су са испуном од ал. лима $d=1\text{mm}+50\text{mm}$ термоизолација (стиропор типа АУСРОХЕРМ ЕПС Аф ПЛ) + АЛ. лим $d=1\text{mm}$ у боји браварије

$U_p=0,58 \text{ W/m}^2\text{K}$.

Укупан коефицијент пролаза топлоте за цео прозор мор бити $U=1,5 \text{ W/m}^2\text{K}$ или мањи (доказати прорачуном и приложити доказе).

Напомена: Уградњу вршити у складу са радионичким детаљима које израђује извођач радова, на основу димензија позиција узетих на лицу места, а све у складу са препорукама произвођача система. Детаљи морају бити одобрени од стране одговорног пројектанта и надзорног органа.

Извођач је дужан да остави атестну документацију усаглашену са ЕН стандардима.

Ценом обухватити и монтажу унутрашњих и спољних клупица и солбанака према детаљу.

ЕТАЖ	СУТЕРЕН
	2
УКУПНО	2

ДАТУМ: март 2018.	СПЕЦИФИКАЦИЈА АЛУМИНИЈУМСКЕ БРАВРИЈЕ	Свеска	-
		Лист	63

ПРОЈЕКТАНТ: AI STUDIO БЕОГРАД	ОБЈЕКАТ: ОПШТА БОЛНИЦА ЛЕСКОВАЦ	НАРУЧИЛАЦ: ОПШТА БОЛНИЦА ЛЕСКОВАЦ
ЗИДАРСКИ ОТВОР -/-		ПРОТИВПОЖАРНОСТ
		ОЗНАКА 

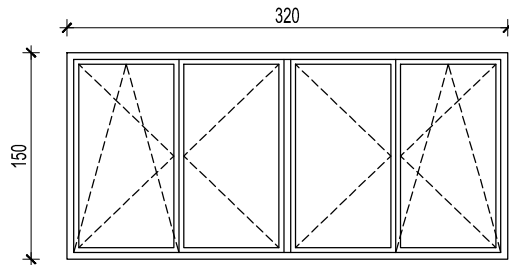

ИЗГЛЕД "1"

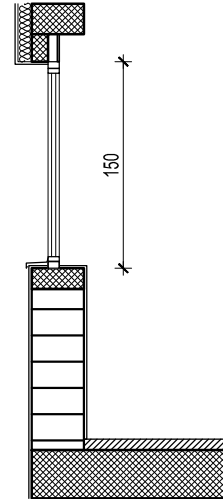

ПРЕСЕК 1-1

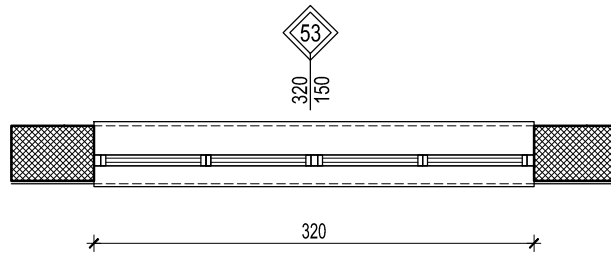

НАПОМЕНА:
СВЕ МЕРЕ ПРОВЕРИТИ НА ЛИЦУ МЕСТА

ОПИС: СПОЉАШЊИ ЧЕТВОРОКРИЛНИ ПРОЗОР

Набавка, израда, транспорт и уградња фасадне алуминарије од алуминијумских профила домаћег произвођача са скривеним крилом и термопрекидом типа АЛУМИЛ М11500 еквивалентно.

Топлотна проводљивост профила $U_f=2,3 \text{ W/m}^2\text{K}$ или мањи.

Профил је заштићен процесом пластификације у боји PA1 7021 "struktura".

Доставити сертификат за боју профила "QUALICOAT SEA SIDE CLASS".

Уградњу вршити преко челичних држача.

Приликом уградње избећи директан додир челика и алуминијума. Сви челични елементи, као и материјал за термичку и хидро-изолацију по ободу отвора су саставни део позиције. Монтажу вршити према "РАЛ" систему монтаже уз обавезну примену свих елемената који су предвиђени истом.

Оков системски, са отварањем према шеми произвођача алуминијумских профила са одговарајућим сертификатом, облик и боја по избору пројектанта, гаранцијом од 6 година.

Позиција је застакљена термоизолационим стаклом типа 4+18+4, $U_g=1,0 \text{ W/m}^2\text{K}$ (SAINT GOBAIN PLANICLEAR 4mm+ PLANICLEAR 4mm, са побољшаним дистанцером за стакло.

Пуни делови су са испуном од ал. лима $d=1\text{mm}+50\text{mm}$ термоизолација (стиропор типа АУСРОХЕРМ ЕПС Аф ПЛ) + АЛ. лим $d=1\text{mm}$ у боји браварије

$U_p=0,58 \text{ W/m}^2\text{K}$.

Укупан коефицијент пролаза топлоте за цео прозор мор бити $U=1,5 \text{ W/m}^2\text{K}$ или мањи (доказати прорачуном и приложити доказе).

Напомена: Уградњу вршити у складу са радионичким детаљима које израђује извођач радова, на основу димензија позиција узетих на лицу места, а све у складу са препорукама произвођача система. Детаљи морају бити одобрени од стране одговорног пројектанта и надзорног органа.

Извођач је дужан да остави атестну документацију усаглашену са ЕН стандардима.

Ценом обухватити и монтажу унутрашњих и спољних клупица и солбанака према детаљу.

ЕТАЖ	СУТЕРЕН
	1
УКУПНО	1

ДАТУМ: март 2018.	СПЕЦИФИКАЦИЈА АЛУМИНИЈУМСКЕ БРАВАРИЈЕ	Свеска	-
		Лист	64

ПРОЈЕКТАНТ: AI STUDIO БЕОГРАД	ОБЈЕКАТ: ОПШТА БОЛНИЦА ЛЕСКОВАЦ	НАРУЧИЛАЦ: ОПШТА БОЛНИЦА ЛЕСКОВАЦ
ЗИДАРСКИ ОТВОР -/-		ПРОТИВПОЖАРНОСТ
		ОЗНАКА 

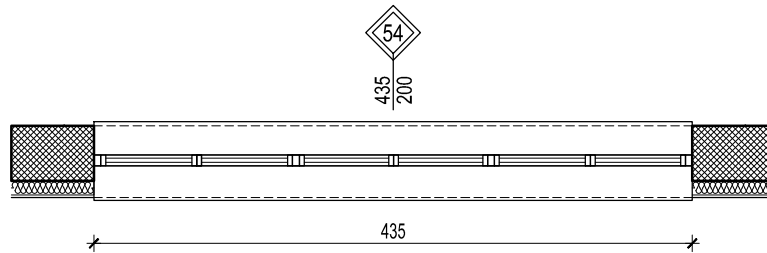
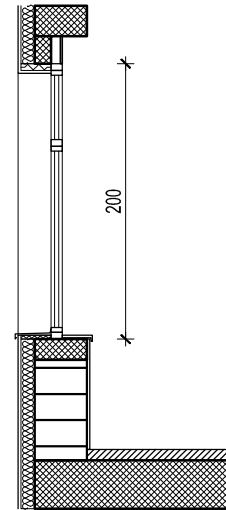
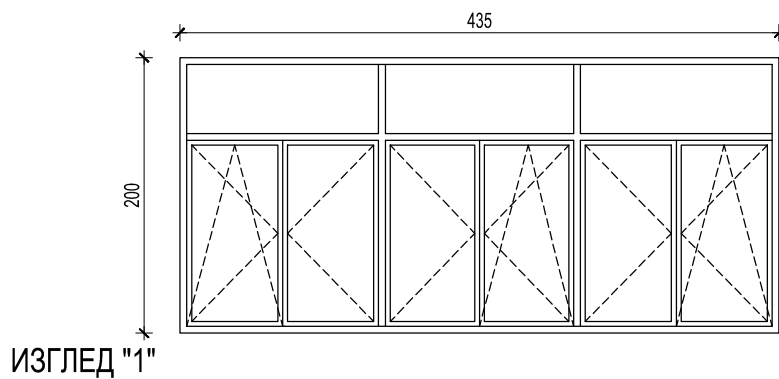

НАПОМЕНА:
СВЕ МЕРЕ ПРОВЕРИТИ НА ЛИЦУ МЕСТА

ОПИС: СПОЉАШЊИ ШЕСТОКРИЛНИ ПРОЗОР СА НАДСВЕТЛОМ

Набавка, израда, транспорт и уградња фасадне алуминарије од алуминијумских профила домаћег произвођача са скривеним крилом и термопрекидом типа АЛУМИЛ М11500 еквивалентно.
Топлотна проводљивост профила $U_f=2,3 \text{ W/m}^2\text{K}$ или мањи.
Профил је заштићен процесом пластификације у боји РАЛ 7021 "структура".
Доставити сертификат за боју профила "QUALICOAT SEA SIDE CLASS".
Уградњу вршити преко челичних држача.
Приликом уградње избећи директан додир челика и алуминијума. Сви челични елементи, као и материјал за термичку и хидро-изолацију по ободу отвора су саставни део позиције. Монтажу вршити према "РАЛ" систему монтаже уз обавезну примену свих елемената који су предвиђени истом.
Оков системски, са отварањем према шеми произвођача алуминијумских профила са одговарајућим сертификатом, облик и боја по избору пројектанта, гаранцијом од 6 година.
Позиција је застакљена термоизолационим стаклом типа 4+18+4, $U_g=1,0 \text{ W/m}^2\text{K}$ (SAINT GOBAIN PLANICLEAR 4mm+ PLANICLEAR 4mm, са побољшаним дистанцером за стакло.
Пуни делови су са испуном од ал. лима $d=1\text{mm}+50\text{mm}$ термоизолација (стиропор типа АУСРОХЕРМ ЕПС АФ ПЛ) + АЛ. лим $d=1\text{mm}$ у боји браварије $U_p=0,58 \text{ W/m}^2\text{K}$.
Укупан коефицијент пролаза топлоте за цео прозор мор бити $U=1,5 \text{ W/m}^2\text{K}$ или мањи (доказати прорачуном и приложити доказе).

Напомена: Уградњу вршити у складу са радионичким детаљима које израђује извођач радова, на основу димензија позиција узетих на лицу места, а све у складу са препорукама произвођача система. Детаљи морају бити одобрени од стране одговорног пројектанта и надзорног органа.
Извођач је дужан да остави атестну документацију усаглашену са ЕН стандардима.
Ценом обухватити и монтажу унутрашњих и спољних клипца и солбанака према детаљу.

ЕТАЖ	ПРИЗЕМЉЕ	СПРАТ 1	СПРАТ 2	СПРАТ 3	СПРАТ 4	СПРАТ 5	СПРАТ 6
	1	1	1	1	-	-	-
УКУПНО	4						

	СПЕЦИФИКАЦИЈА АЛУМИНИЈУМСКЕ БРАВАРИЈЕ	Свеска	-
ДАТУМ: март 2018.		Лист	65

ПРОЈЕКТАНТ: AI STUDIO БЕОГРАД	ОБЈЕКАТ: ОПШТА БОЛНИЦА ЛЕСКОВАЦ	НАРУЧИЛАЦ: ОПШТА БОЛНИЦА ЛЕСКОВАЦ
ЗИДАРСКИ ОТВОР -/-		ПРОТИВПОЖАРНОСТ
		ОЗНАКА 

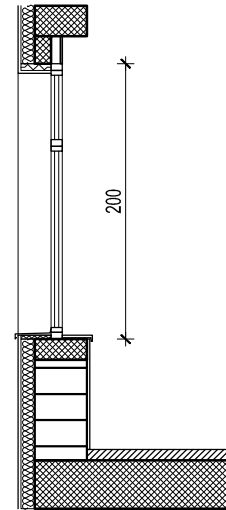
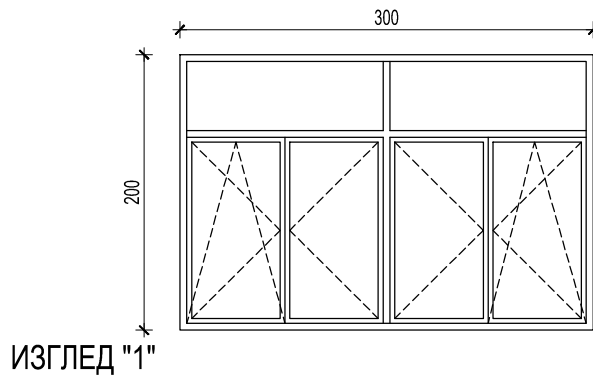

ПРЕСЕК 1-1

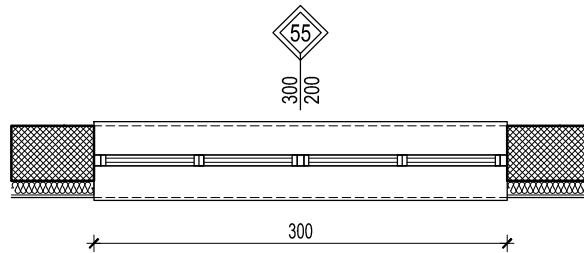

НАПОМЕНА:
СВЕ МЕРЕ ПРОВЕРИТИ НА ЛИЦУ МЕСТА

ОПИС: СПОЉАШЊИ ЧЕТВОРОКРИЛНИ ПРОЗОР СА НАДСВЕТЛОМ

Набавка, израда, транспорт и уградња фасадне алуминарије од алуминијумских профила домаћег произвођача са скривеним крилом и термопрекидом типа АЛУМИЛ М11500 еквивалентно.

Топлотна проводљивост профила $U_f=2,3 \text{ W/m}^2\text{K}$ или мањи.

Профил је заштићен процесом пластификације у боји РАЛ 7021 "структура".

Доставити сертификат за боју профила "QUALICOAT SEA SIDE CLASS".

Уградњу вршити преко челичних држача.

Приликом уградње избећи директан додир челика и алуминијума. Сви челични елементи, као и материјал за термичку и хидро-изолацију по ободу отвора су саставни део позиције. Монтажу вршити према "РАЛ" систему монтаже уз обавезну примену свих елемената који су предвиђени истом.

Оков системски, са отварањем према шеми произвођача алуминијумских профила са одговарајућим сертификатом, облик и боја по избору пројектанта, гаранцијом од 6 година.

Позиција је застакљена термоизолационим стаклом типа 4+18+4, $U_g=1,0 \text{ W/m}^2\text{K}$ (SAINT GOBAIN PLANICLEAR 4mm+ PLANICLEAR 4mm, са побољшаним дистанцером за стакло.

Пуни делови су са испуном од ал. лима $d=1\text{mm}+50\text{mm}$ термоизолација (стиропор типа АУСРОХЕРМ ЕПС Аф ПЛ) + Ал. лим $d=1\text{mm}$ у боји браварије

$U_p=0,58 \text{ W/m}^2\text{K}$.

Укупан коефицијент пролаза топлоте за цео прозор мор бити $U=1,5 \text{ W/m}^2\text{K}$ или мањи (доказати прорачуном и приложити доказе).

Напомена: Уградњу вршити у складу са радионичким детаљима које израђује извођач радова, на основу димензија позиција узетих на лицу места, а све у складу са препорукама произвођача система. Детаљи морају бити одобрени од стране одговорног пројектанта и надзорног органа.

Извођач је дужан да остави атестну документацију усаглашену са ЕН стандардима.

Ценом обухватити и монтажу унутрашњих и спољних клупица и солбанака према детаљу.

ЕТАЖ	ПРИЗЕМЉЕ	СПРАТ 1	СПРАТ 2	СПРАТ 3	СПРАТ 4	СПРАТ 5	СПРАТ 6
	2	2	2	2	-	-	-
УКУПНО	8						

	СПЕЦИФИКАЦИЈА АЛУМИНИЈУМСКЕ БРАВАРИЈЕ	Свеска	-
ДАТУМ: март 2018.		Лист	66

ПРОЈЕКТАНТ: AI STUDIO БЕОГРАД	ОБЈЕКАТ: ОПШТА БОЛНИЦА ЛЕСКОВАЦ	НАРУЧИЛАЦ: ОПШТА БОЛНИЦА ЛЕСКОВАЦ
ЗИДАРСКИ ОТВОР -/-		ПРОТИВПОЖАРНОСТ
		ОЗНАКА 

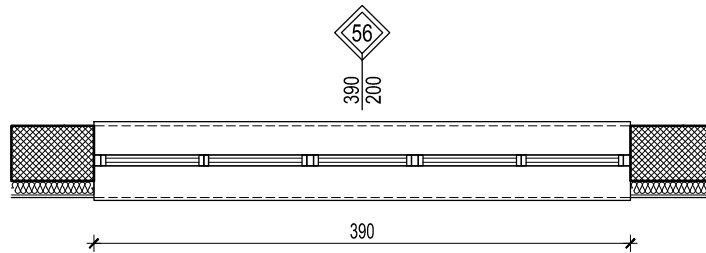
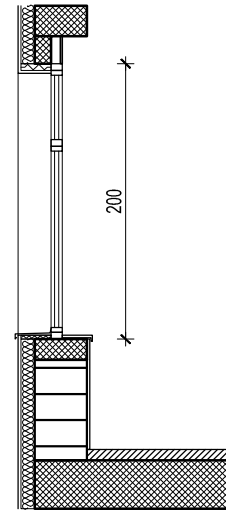
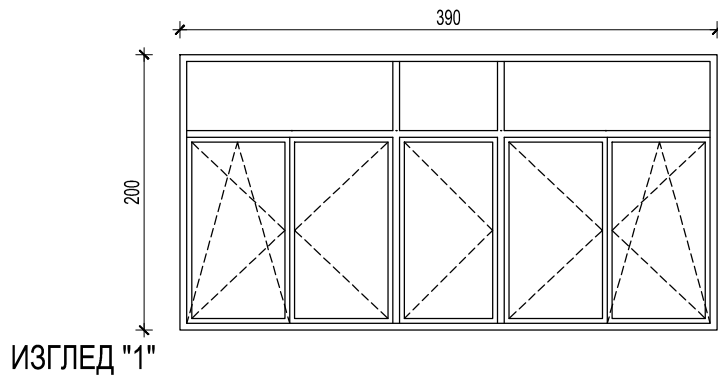

ПРЕСЕК 1-1

НАПОМЕНА:
СВЕ МЕРЕ ПРОВЕРИТИ НА ЛИЦУ МЕСТА

ОПИС: СПОЉАШЊИ ПЕТОКРИЛНИ ПРОЗОР СА НАДСВЕТЛОМ

Набавка, израда, транспорт и уградња фасадне алуминарије од алуминијумских профила домаћег произвођача са скривеним крилом и термопрекидом типа АЛУМИЛ М11500 еквивалентно.

Топлотна проводљивост профила $U_f=2,3 \text{ W/m}^2\text{K}$ или мањи.

Профил је заштићен процесом пластификације у боји РАЛ 7021 "структура".

Доставити сертификат за боју профила "QUALICOAT SEA SIDE CLASS".

Уградњу вршити преко челичних држача.

Приликом уградње избећи директан додир челика и алуминијума. Сви челични елементи, као и материјал за термичку и хидро-изолацију по ободу отвора су саставни део позиције. Монтажу вршити према "РАЛ" систему монтаже уз обавезну примену свих елемената који су предвиђени истом.

Оков системски, са отварањем према шеми произвођача алуминијумских профила са одговарајућим сертификатом, облик и боја по избору пројектанта, гаранцијом од 6 година.

Позиција је застакљена термоизолационим стаклом типа 4+18+4, $U_g=1,0 \text{ W/m}^2\text{K}$ (SAINT GOBAIN PLANICLEAR 4mm+ PLANICLEAR 4mm, са побољшаним дистанцером за стакло.

Пуни делови су са испуном од ал. лима $d=1\text{mm}+50\text{mm}$ термоизолација (стиропор типа АУСРОХЕРМ ЕПС Аф ПЛ) + Ал. лим $d=1\text{mm}$ у боји браварије

$U_p=0,58 \text{ W/m}^2\text{K}$.

Укупан коефицијент пролаза топлоте за цео прозор мор бити $U=1,5 \text{ W/m}^2\text{K}$ или мањи (доказати прорачуном и приложити доказе).

Напомена: Уградњу вршити у складу са радионичким детаљима које израђује извођач радова, на основу димензија позиција узетих на лицу места, а све у складу са препорукама произвођача система. Детаљи морају бити одобрени од стране одговорног пројектанта и надзорног органа.

Извођач је дужан да остави атестну документацију усаглашену са ЕН стандардима.

Ценом обухватити и монтажу унутрашњих и спољних клупица и солбанака према детаљу.

ЕТАЖ	ПРИЗЕМЉЕ	СПРАТ 1	СПРАТ 2	СПРАТ 3	СПРАТ 4	СПРАТ 5	СПРАТ 6
	1	-	-	-	-	-	-
УКУПНО	1						

	СПЕЦИФИКАЦИЈА АЛУМИНИЈУМСКЕ БРАВАРИЈЕ	Свеска	-
ДАТУМ: март 2018.		Лист	67

ПРОЈЕКТАНТ: AI STUDIO БЕОГРАД	ОБЈЕКАТ: ОПШТА БОЛНИЦА ЛЕСКОВАЦ	НАРУЧИЛАЦ: ОПШТА БОЛНИЦА ЛЕСКОВАЦ
ЗИДАРСКИ ОТВОР -/-		ПРОТИВПОЖАРНОСТ
		ОЗНАКА 

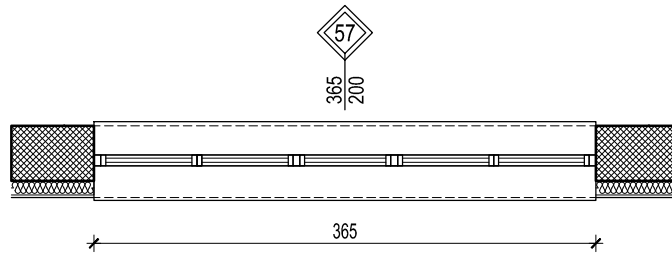
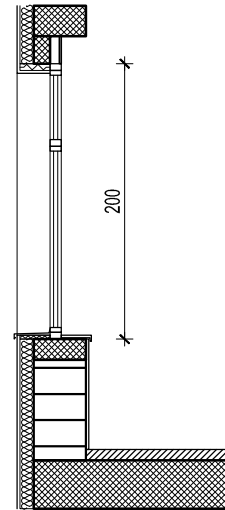
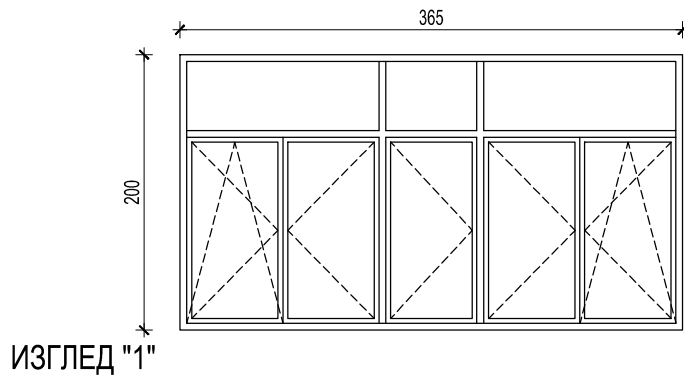

ПРЕСЕК 1-1

НАПОМЕНА:
СВЕ МЕРЕ ПРОВЕРИТИ НА ЛИЦУ МЕСТА

ОПИС: СПОЉАШЊИ ПЕТОКРИЛНИ ПРОЗОР СА НАДСВЕТЛОМ

Набавка, израда, транспорт и уградња фасадне алуминарије од алуминијумских профила домаћег произвођача са скривеним крилом и термопрекидом типа АЛУМИЛ М11500 еквивалентно.

Топлотна проводљивост профила $U_f=2,3 \text{ W/m}^2\text{K}$ или мањи.

Профил је заштићен процесом пластификације у боји РАЛ 7021 "структура".

Доставити сертификат за боју профила "QUALICOAT SEA SIDE CLASS".

Уградњу вршити преко челичних држача.

Приликом уградње избећи директан додир челика и алуминијума. Сви челични елементи, као и материјал за термичку и хидро-изолацију по ободу отвора су саставни део позиције. Монтажу вршити према "РАЛ" систему монтаже уз обавезну примену свих елемената који су предвиђени истом.

Оков системски, са отварањем према шеми произвођача алуминијумских профила са одговарајућим сертификатом, облик и боја по избору пројектанта, гаранцијом од 6 година.

Позиција је застакљена термоизолационим стаклом типа 4+18+4, $U_g=1,0 \text{ W/m}^2\text{K}$ (SAINT GOBAIN PLANICLEAR 4mm+ PLANICLEAR 4mm, са побољшаним дистанцером за стакло.

Пуни делови су са испуном од ал. лима $d=1\text{mm}+50\text{mm}$ термоизолација (стиропор типа АУСРОХЕРМ ЕПС Аф ПЛ) + Ал. лим $d=1\text{mm}$ у боји браварије

$U_p=0,58 \text{ W/m}^2\text{K}$.

Укупан коефицијент пролаза топлоте за цео прозор мор бити $U=1,5 \text{ W/m}^2\text{K}$ или мањи (доказати прорачуном и приложити доказе).

Напомена: Уградњу вршити у складу са радионичким детаљима које израђује извођач радова, на основу димензија позиција узетих на лицу места, а све у складу са препорукама произвођача система. Детаљи морају бити одобрени од стране одговорног пројектанта и надзорног органа.

Извођач је дужан да остави атестну документацију усаглашену са ЕН стандардима.

Ценом обухватити и монтажу унутрашњих и спољних клупица и солбанака према детаљу.

ЕТАЖ	ПРИЗЕМЉЕ	СПРАТ 1	СПРАТ 2	СПРАТ 3	СПРАТ 4	СПРАТ 5	СПРАТ 6
	2	-	-	-	-	-	-
УКУПНО	2						

	СПЕЦИФИКАЦИЈА АЛУМИНИЈУМСКЕ БРАВАРИЈЕ	Свеска	-
ДАТУМ: март 2018.		Лист	68

ПРОЈЕКТАНТ: AI STUDIO БЕОГРАД	ОБЈЕКАТ: ОПШТА БОЛНИЦА ЛЕСКОВАЦ	НАРУЧИЛАЦ: ОПШТА БОЛНИЦА ЛЕСКОВАЦ
ЗИДАРСКИ ОТВОР -/-		ПРОТИВПОЖАРНОСТ
		ОЗНАКА 

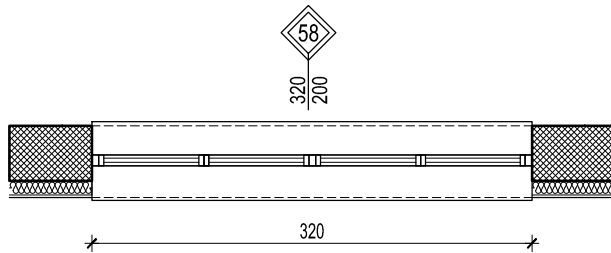
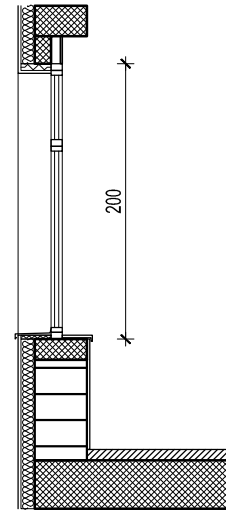
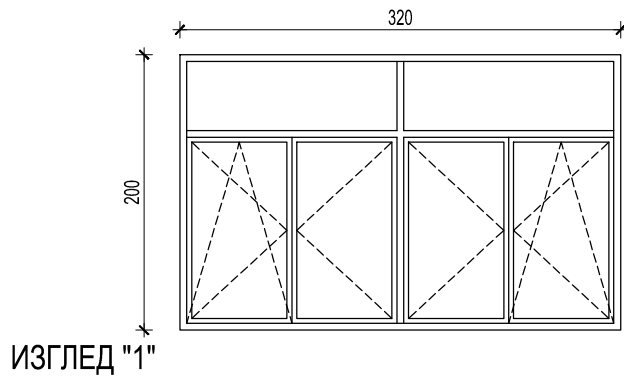

НАПОМЕНА:
СВЕ МЕРЕ ПРОВЕРИТИ НА ЛИЦУ МЕСТА

ОПИС: СПОЉАШЊИ ЧЕТВОРОКРИЛНИ ПРОЗОР СА НАДСВЕТЛОМ

Набавка, израда, транспорт и уградња фасадне алуминарије од алуминијумских профила домаћег произвођача са скривеним крилом и термопрекидом типа АЛУМИЛ М11500 еквивалентно.
Топлотна проводљивост профила $U_f=2,3 \text{ W/m}^2\text{K}$ или мањи.
Профил је заштићен процесом пластификације у боји РАЛ 7021 "структура".
Доставити сертификат за боју профила "QUALICOAT SEA SIDE CLASS".
Уградњу вршити преко челичних држача.
Приликом уградње избећи директан додир челика и алуминијума. Сви челични елементи, као и материјал за термичку и хидро-изолацију по ободу отвора су саставни део позиције. Монтажу вршити према "РАЛ" систему монтаже уз обавезну примену свих елемената који су предвиђени истом.
Оков системски, са отварањем према шеми произвођача алуминијумских профила са одговарајућим сертификатом, облик и боја по избору пројектанта, гаранцијом од 6 година.
Позиција је застакљена термоизолационим стаклом типа 4+18+4, $U_g=1,0 \text{ W/m}^2\text{K}$ (SAINT GOBAIN PLANICLEAR 4mm+ PLANICLEAR 4mm, са побољшаним дистанцером за стакло.
Пуни делови су са испуном од ал. лима $d=1\text{mm}+50\text{mm}$ термоизолација (стиропор типа АУСРОХЕРМ ЕПС Аф ПЛ) + Ал. лим $d=1\text{mm}$ у боји браварије $U_p=0,58 \text{ W/m}^2\text{K}$.
Укупан коефицијент пролаза топлоте за цео прозор мор бити $U=1,5 \text{ W/m}^2\text{K}$ или мањи (доказати прорачуном и приложити доказе).

Напомена: Уградњу вршити у складу са радионичким детаљима које израђује извођач радова, на основу димензија позиција узетих на лицу места, а све у складу са препорукама произвођача система. Детаљи морају бити одобрени од стране одговорног пројектанта и надзорног органа.
Извођач је дужан да остави атестну документацију усаглашену са ЕН стандардима.
Ценом обухватити и монтажу унутрашњих и спољних клупица и солбанака према детаљу.

ЕТАЖ	ПРИЗЕМЉЕ	СПРАТ 1	СПРАТ 2	СПРАТ 3	СПРАТ 4	СПРАТ 5	СПРАТ 6
	2	-	-	-	-	-	-
УКУПНО	2						

	СПЕЦИФИКАЦИЈА АЛУМИНИЈУМСКЕ БРАВАРИЈЕ	Свеска	-
ДАТУМ: март 2018.		Лист	69

ПРОЈЕКТАНТ: AI STUDIO БЕОГРАД	ОБЈЕКАТ: ОПШТА БОЛНИЦА ЛЕСКОВАЦ	НАРУЧИЛАЦ: ОПШТА БОЛНИЦА ЛЕСКОВАЦ
ЗИДАРСКИ ОТВОР -/-		ПРОТИВПОЖАРНОСТ
		ОЗНАКА 

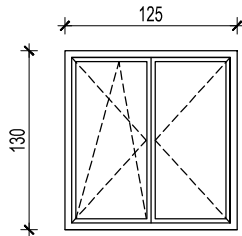

ИЗГЛЕД "1"

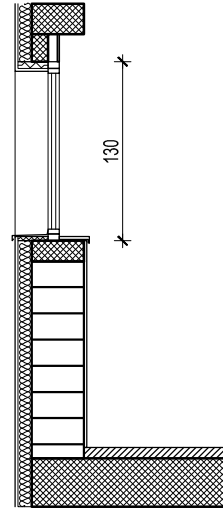
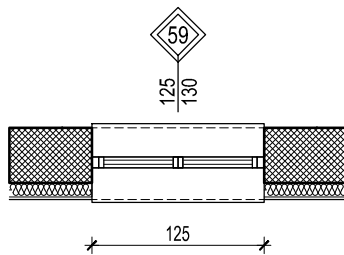

ПРЕСЕК 1-1

НАПОМЕНА:
СВЕ МЕРЕ ПРОВЕРИТИ НА ЛИЦУ МЕСТА

ОПИС: СПОЉАШЊИ ДВОКРИЛНИ ПРОЗОР

Набавка, израда, транспорт и уградња фасадне алуминарије од алуминијумских профила домаћег произвођача са скривеним крилом и термопрекидом типа АЛУМИЛ М11500 еквивалентно.

Топлотна проводљивост профила $U_f=2,3 \text{ W/m}^2\text{K}$ или мањи.

Профил је заштићен процесом пластификације у боји РАЛ 7021 "структура".

Доставити сертификат за боју профила "QUALICOAT SEA SIDE CLASS".

Уградњу вршити преко челичних држача.

Приликом уградње избећи директан додир челика и алуминијума. Сви челични елементи, као и материјал за термичку и хидро-изолацију по ободу отвора су саставни део позиције. Монтажу вршити према "РАЛ" систему монтаже уз обавезну примену свих елемената који су предвиђени истом. Оков системски, са отварањем према шеми произвођача алуминијумских профила са одговарајућим сертификатом, облик и боја по избору пројектанта, гаранцијом од 6 година.

Позиција је застакљена термоизолационим стаклом типа 4+18+4, $U_g=1,0 \text{ W/m}^2\text{K}$ (SAINT GOBAIN PLANICLEAR 4mm+ PLANICLEAR 4mm, са побољшаним дистанцером за стакло.

Пуни делови су са испуном од ал. лима $d=1\text{mm}+50\text{mm}$ термоизолација (стиропор типа АУСРОХЕРМ ЕПС АФ ПЛ) + АЛ. лим $d=1\text{mm}$ у боји браварије $U_p=0,58 \text{ W/m}^2\text{K}$.

Укупан коефицијент пролаза топлоте за цео прозор мор бити $U=1,5 \text{ W/m}^2\text{K}$ или мањи (доказати прорачуном и приложити доказе).

Напомена: Уградњу вршити у складу са радионичким детаљима које израђује ивођач радова, на основу димензија позиција узетих на лицу места, а све у складу са препорукама произвођача система. Детаљи морају бити одобрени од стране одговорног пројектанта и надзорног органа.

Извођач је дужан да остави атестну документацију усаглашену са ЕН стандардима.

Ценом обухватити и монтажу унутрашњих и спољних клипица и солбанака према детаљу.

ЕТАЖ	ПРИЗЕМЉЕ	СПРАТ 1	СПРАТ 2	СПРАТ 3	СПРАТ 4	СПРАТ 5	СПРАТ 6
	1	-	-	-	-	-	-
УКУПНО	1						

	СПЕЦИФИКАЦИЈА АЛУМИНИЈУМСКЕ БРАВАРИЈЕ	Свеска	-
ДАТУМ: март 2018.		Лист	70

ПРОЈЕКТАНТ: AI STUDIO БЕОГРАД	ОБЈЕКАТ: ОПШТА БОЛНИЦА ЛЕСКОВАЦ	НАРУЧИЛАЦ: ОПШТА БОЛНИЦА ЛЕСКОВАЦ
ЗИДАРСКИ ОТВОР -/-		ПРОТИВПОЖАРНОСТ
		ОЗНАКА 

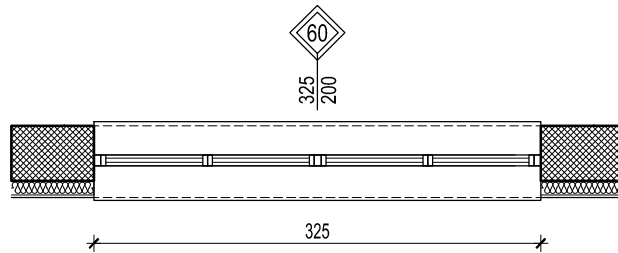
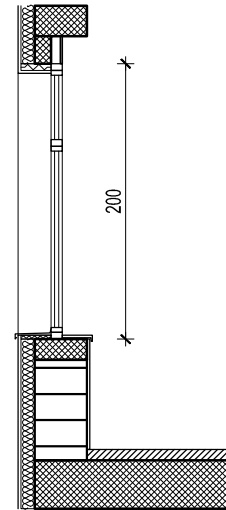
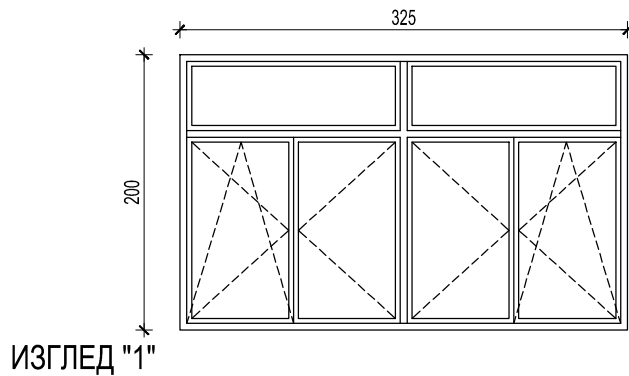

НАПОМЕНА:
СВЕ МЕРЕ ПРОВЕРИТИ НА ЛИЦУ МЕСТА

ОПИС: СПОЉАШЊИ ЧЕТВОРОКРИЛНИ ПРОЗОР СА НАДСВЕТЛОМ

Набавка, израда, транспорт и уградња фасадне алуминарије од алуминијумских профила домаћег произвођача са скривеним крилом и термопрекидом типа АЛУМИЛ М11500 еквивалентно.

Топлотна проводљивост профила $U_f=2,3 \text{ W/m}^2\text{K}$ или мањи.

Профил је заштићен процесом пластификације у боји РАЛ 7021 "структура".

Доставити сертификат за боју профила "QUALICOAT SEA SIDE CLASS".

Уградњу вршити преко челичних држача.

Приликом уградње избећи директан додир челика и алуминијума. Сви челични елементи, као и материјал за термичку и хидро-изолацију по ободу отвора су саставни део позиције. Монтажу вршити према "РАЛ" систему монтаже уз обавезну примену свих елемената који су предвиђени истом.

Оков системски, са отварањем према шеми произвођача алуминијумских профила са одговарајућим сертификатом, облик и боја по избору пројектанта, гаранцијом од 6 година.

Позиција је застакљена термоизолационим стаклом типа 4+18+4, $U_g=1,0 \text{ W/m}^2\text{K}$ (SAINT GOBAIN PLANICLEAR 4mm+ PLANICLEAR 4mm, са побољшаним дистанцером за стакло.

Пуни делови су са испуном од ал. лима $d=1\text{mm}+50\text{mm}$ термоизолација (стиропор типа АУСРОХЕРМ ЕПС Аф ПЛ) + Ал. лим $d=1\text{mm}$ у боји браварије $U_p=0,58 \text{ W/m}^2\text{K}$.

Укупан коефицијент пролаза топлоте за цео прозор мор бити $U=1,5 \text{ W/m}^2\text{K}$ или мањи (доказати прорачуном и приложити доказе).

Напомена: Уградњу вршити у складу са радионичким детаљима које израђује извођач радова, на основу димензија позиција узетих на лицу места, а све у складу са препорукама произвођача система. Детаљи морају бити одобрени од стране одговорног пројектанта и надзорног органа.

Извођач је дужан да остави атестну документацију усаглашену са ЕН стандардима.

Ценом обухватити и монтажу унутрашњих и спољних клипца и солбанака према детаљу.

ЕТАЖ	ПРИЗЕМЉЕ	СПРАТ 1	СПРАТ 2	СПРАТ 3	СПРАТ 4	СПРАТ 5	СПРАТ 6
	3	1	1	1	-	-	-
УКУПНО	6						

	СПЕЦИФИКАЦИЈА АЛУМИНИЈУМСКЕ БРАВАРИЈЕ	Свеска	-
ДАТУМ: март 2018.		Лист	71

ПРОЈЕКТАНТ: AI STUDIO БЕОГРАД	ОБЈЕКАТ: ОПШТА БОЛНИЦА ЛЕСКОВАЦ	НАРУЧИЛАЦ: ОПШТА БОЛНИЦА ЛЕСКОВАЦ
ЗИДАРСКИ ОТВОР -/-		ПРОТИВПОЖАРНОСТ
		ОЗНАКА 

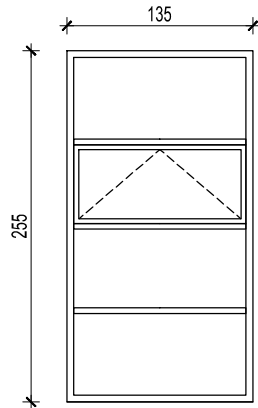

ИЗГЛЕД "1"

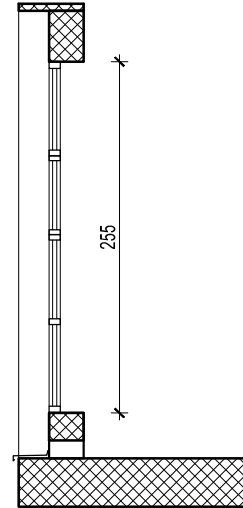

ПРЕСЕК 1-1

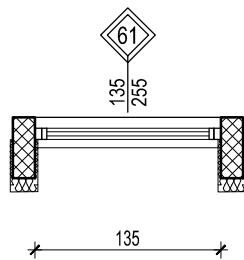

НАПОМЕНА:
СВЕ МЕРЕ ПРОВЕРИТИ НА ЛИЦУ МЕСТА

ОПИС: СПОЉАШЊИ ПРОЗОР

Набавка, израда, транспорт и уградња фасадне алуминарије од алуминијумских профила домаћег произвођача са скривеним крилом и термопрекидом типа АЛУМИЛ М11500 еквивалентно.

Топлотна проводљивост профила $U_f=2,3 \text{ W/m}^2\text{K}$ или мањи.

Профил је заштићен процесом пластификације у боји РАЛ 7021 "структура".

Доставити сертификат за боју профила "QUALICOAT SEA SIDE CLASS".

Уградњу вршити преко челичних држача.

Приликом уградње избећи директан додир челика и алуминијума. Сви челични елементи, као и материјал за термичку и хидро-изолацију по ободу отвора су саставни део позиције. Монтажу вршити према "РАЛ" систему монтаже уз обавезну примену свих елемената који су предвиђени истом.

Оков системски, са отварањем према шеми произвођача алуминијумских профила са одговарајућим сертификатом, облик и боја по избору пројектанта, гаранцијом од 6 година.

Позиција је застакљена термоизолационим стаклом типа 4+18+4, $U_g=1,0 \text{ W/m}^2\text{K}$ (SAINT GOBAIN PLANICLEAR 4mm+ PLANICLEAR 4mm, са побољшаним дистанцером за стакло.

Пуни делови су са испуном од ал. лима $d=1\text{mm}+50\text{mm}$ термоизолација (стиропор типа АУСРОХЕРМ ЕПС АФ ПЛ) + АЛ. лим $d=1\text{mm}$ у боји браварије $U_p=0,58 \text{ W/m}^2\text{K}$.

Укупан коефицијент пролаза топлоте за цео прозор мор бити $U=1,5 \text{ W/m}^2\text{K}$ или мањи (доказати прорачуном и приложити доказе).

Напомена: Уградњу вршити у складу са радионичким детаљима које израђује ивођач радова, на основу димензија позиција узетих на лицу места, а све у складу са препорукама произвођача система. Детаљи морају бити одобрени од стране одговорног пројектанта и надзорног органа.

Извођач је дужан да остави атестну документацију усаглашену са ЕН стандардима.

Ценом обухватити и монтажу унутрашњих и спољних клупица и солбанака према детаљу.

ЕТАЖ	ПРИЗЕМЉЕ	СПРАТ 1	СПРАТ 2	СПРАТ 3	СПРАТ 4	СПРАТ 5	СПРАТ 6
	49	-	-	-	-	-	-
УКУПНО	49						

	СПЕЦИФИКАЦИЈА АЛУМИНИЈУМСКЕ БРАВАРИЈЕ	Свеска	-
ДАТУМ: март 2018.		Лист	72

ПРОЈЕКТАНТ: AI STUDIO БЕОГРАД	ОБЈЕКАТ: ОПШТА БОЛНИЦА ЛЕСКОВАЦ	НАРУЧИЛАЦ: ОПШТА БОЛНИЦА ЛЕСКОВАЦ
ЗИДАРСКИ ОТВОР -/-		ПРОТИВПОЖАРНОСТ
		ОЗНАКА 

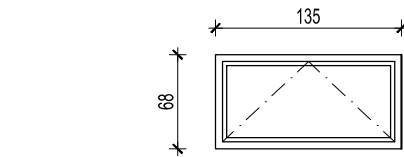

ИЗГЛЕД "1"

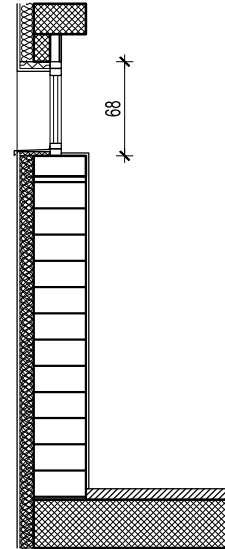
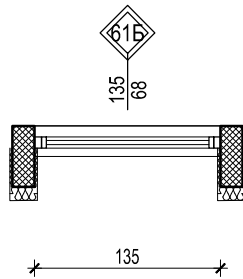

ПРЕСЕК 1-1

НАПОМЕНА:
СВЕ МЕРЕ ПРОВЕРИТИ НА ЛИЦУ МЕСТА

ОПИС: СПОЉАШЊИ ПРОЗОР

Набавка, израда, транспорт и уградња фасадне алуминарије од алуминијумских профила домаћег произвођача са скривеним крилом и термопрекидом типа АЛУМИЛ М11500 еквивалентно.

Топлотна проводљивост профила $U_f=2,3 \text{ W/m}^2\text{K}$ или мањи.

Профил је заштићен процесом пластификације у боји PA1 7021 "struktura".

Доставити сертификат за боју профила "QUALICOAT SEA SIDE CLASS".

Уградњу вршити преко челичних држача.

Приликом уградње избећи директан додир челика и алуминијума. Сви челични елементи, као и материјал за термичку и хидро-изолацију по ободу отвора су саставни део позиције. Монтажу вршити према "РАЛ" систему монтаже уз обавезну примену свих елемената који су предвиђени истом. Оков системски, са отварањем према шеми произвођача алуминијумских профила са одговарајућим сертификатом, облик и боја по избору пројектанта, гаранцијом од 6 година.

Позиција је застакљена термоизолационим стаклом типа 4+18+4, $U_g=1,0 \text{ W/m}^2\text{K}$ (SAINT GOBAIN PLANICLEAR 4mm+ PLANICLEAR 4mm, са побољшаним дистанцером за стакло).

Пуни делови су са испуном од ал. лима $d=1\text{mm}+50\text{mm}$ термоизолација (стиропор типа АУСРОХЕРМ ЕПС АФ ПЛ) + Ал. лим $d=1\text{mm}$ у боји браварије $U_p=0,58 \text{ W/m}^2\text{K}$.

Укупан коефицијент пролаза топлоте за цео прозор мор бити $U=1,5 \text{ W/m}^2\text{K}$ или мањи (доказати прорачуном и приложити доказе).

Напомена: Уградњу вршити у складу са радионичким детаљима које израђује ивођач радова, на основу димензија позиција узетих на лицу места, а све у складу са препорукама произвођача система. Детаљи морају бити одобрени од стране одговорног пројектанта и надзорног органа. Извођач је дужан да остави атестну документацију усаглашену са ЕН стандардима.

Ценом обухватити и монтажу унутрашњих и спољних клупица и солбанака према детаљу.

ЕТАЖ	ПРИЗЕМЉЕ	СПРАТ 1	СПРАТ 2	СПРАТ 3	СПРАТ 4	СПРАТ 5	СПРАТ 6
	1	-	-	-	-	-	-
УКУПНО	1						

	СПЕЦИФИКАЦИЈА АЛУМИНИЈУМСКЕ БРАВАРИЈЕ	Свеска	-
ДАТУМ: март 2018.		Лист	73

ПРОЈЕКТАНТ: AI STUDIO БЕОГРАД	ОБЈЕКАТ: ОПШТА БОЛНИЦА ЛЕСКОВАЦ	НАРУЧИЛАЦ: ОПШТА БОЛНИЦА ЛЕСКОВАЦ
ЗИДАРСКИ ОТВОР -/-		ПРОТИВПОЖАРНОСТ
		ОЗНАКА 

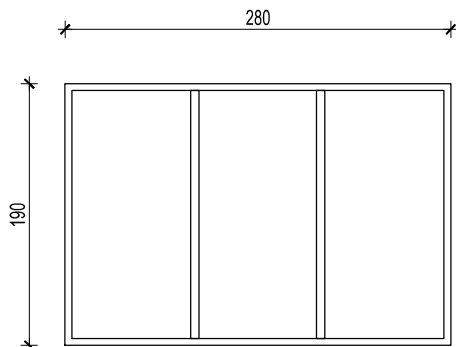

ИЗГЛЕД "1"

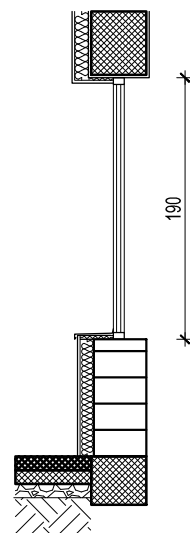

ПРЕСЕК 1-1

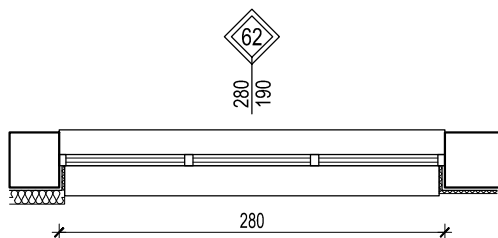

НАПОМЕНА:
СВЕ МЕРЕ ПРОВЕРИТИ НА ЛИЦУ МЕСТА

ОПИС: СПОЉАШЊИ ФИКСНИ ПРОЗОР

Набавка, израда, транспорт и уградња фасадне алуминарије од алуминијумских профила домаћег произвођача са скривеним крилом и термопрекидом типа АЛУМИЛ М11500 еквивалентно.

Топлотна проводљивост профила $U_f=2,3 \text{ W/m}^2\text{K}$ или мањи.

Профил је заштићен процесом пластификације у боји РАЛ 7021 "структура".

Доставити сертификат за боју профила "QUALICOAT SEA SIDE CLASS".

Уградњу вршити преко челичних држача.

Приликом уградње избећи директан додир челика и алуминијума. Сви челични елементи, као и материјал за термичку и хидро-изолацију по ободу отвора су саставни део позиције. Монтажу вршити према "РАЛ" систему монтаже уз обавезну примену свих елемената који су предвиђени истом.

Оков системски, са отварањем према шеми произвођача алуминијумских профила са одговарајућим сертификатом, облик и боја по избору пројектанта, гаранцијом од 6 година.

Позиција је застакљена термоизолационим стаклом типа 4+18+4, $U_g=1,0 \text{ W/m}^2\text{K}$ (SAINT GOBAIN PLANICLEAR 4mm+ PLANICLEAR 4mm, са побољшаним дистанцером за стакло.

Пуни делови су са испуном од ал. лима $d=1\text{mm}+50\text{mm}$ термоизолација (стиропор типа АУСРОХЕРМ ЕПС Аф ПЛ) + Ал. лим $d=1\text{mm}$ у боји браварије

$U_p=0,58 \text{ W/m}^2\text{K}$.

Укупан коефицијент пролаза топлоте за цео прозор мор бити $U=1,5 \text{ W/m}^2\text{K}$ или мањи (доказати прорачуном и приложити доказе).

Напомена: Уградњу вршити у складу са радионичким детаљима које израђује извођач радова, на основу димензија позиција узетих на лицу места, а све у складу са препорукама произвођача система. Детаљи морају бити одобрени од стране одговорног пројектанта и надзорног органа. Извођач је дужан да остави атестну документацију усаглашену са ЕН стандардима. Ценом обухватити и монтажу унутрашњих и спољних клипца и солбанака према детаљу.

ЕТАЖ	ПРИЗЕМЉЕ	СПРАТ 1	СПРАТ 2	СПРАТ 3	СПРАТ 4	СПРАТ 5	СПРАТ 6
	2	-	-	-	-	-	-
УКУПНО	2						

	СПЕЦИФИКАЦИЈА АЛУМИНИЈУМСКЕ БРАВАРИЈЕ	Свеска	-
ДАТУМ: март 2018.		Лист	74

ПРОЈЕКТАНТ: AI STUDIO БЕОГРАД	ОБЈЕКАТ: ОПШТА БОЛНИЦА ЛЕСКОВАЦ	НАРУЧИЛАЦ: ОПШТА БОЛНИЦА ЛЕСКОВАЦ
ЗИДАРСКИ ОТВОР -/-		ПРОТИВПОЖАРНОСТ
		ОЗНАКА 

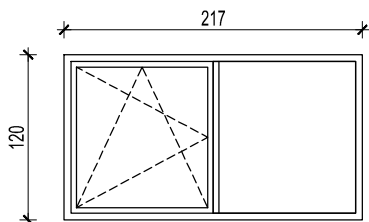

ИЗГЛЕД "1"

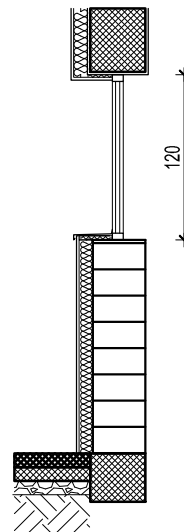
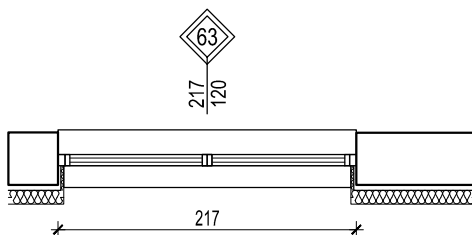

ПРЕСЕК 1-1

НАПОМЕНА:
СВЕ МЕРЕ ПРОВЕРИТИ НА ЛИЦУ МЕСТА

ОПИС: СПОЉАШЊИ ПРОЗОР

Набавка, израда, транспорт и уградња фасадне алуминарије од алуминијумских профила домаћег произвођача са скривеним крилом и термопрекидом типа АЛУМИЛ М11500 еквивалентно.

Топлотна проводљивост профила $U_f=2,3 \text{ W/m}^2\text{K}$ или мањи.

Профил је заштићен процесом пластификације у боји РАЛ 7021 "структура".

Доставити сертификат за боју профила "QUALICOAT SEA SIDE CLASS".

Уградњу вршити преко челичних држача.

Приликом уградње избећи директан додир челика и алуминијума. Сви челични елементи, као и материјал за термичку и хидро-изолацију по ободу отвора су саставни део позиције. Монтажу вршити према "РАЛ" систему монтаже уз обавезну примену свих елемената који су предвиђени истом. Оков системски, са отварањем према шеми произвођача алуминијумских профила са одговарајућим сертификатом, облик и боја по избору пројектанта, гаранцијом од 6 година.

Позиција је застакљена термоизолационим стаклом типа 4+18+4, $U_g=1,0 \text{ W/m}^2\text{K}$ (SAINT GOBAIN PLANICLEAR 4mm+ PLANICLEAR 4mm, са побољшаним дистанцером за стакло).

Пуни делови су са испуном од ал. лима $d=1\text{mm}+50\text{mm}$ термоизолација (стиропор типа АУСРОХЕРМ ЕПС АФ ПЛ) + Ал. лим $d=1\text{mm}$ у боји браварије $U_p=0,58 \text{ W/m}^2\text{K}$.

Укупан коефицијент пролаза топлоте за цео прозор мор бити $U=1,5 \text{ W/m}^2\text{K}$ или мањи (доказати прорачуном и приложити доказе).

Напомена: Уградњу вршити у складу са радионичким детаљима које израђује ивођач радова, на основу димензија позиција узетих на лицу места, а све у складу са препорукама произвођача система. Детаљи морају бити одобрени од стране одговорног пројектанта и надзорног органа.

Извођач је дужан да остави атестну документацију усаглашену са ЕН стандардима.

Ценом обухватити и монтажу унутрашњих и спољних клупица и солбанака према детаљу.

ЕТАЖ	ПРИЗЕМЉЕ	СПРАТ 1	СПРАТ 2	СПРАТ 3	СПРАТ 4	СПРАТ 5	СПРАТ 6
	2	-	-	-	-	-	-
УКУПНО	2						

	СПЕЦИФИКАЦИЈА АЛУМИНИЈУМСКЕ БРАВАРИЈЕ	Свеска	-
ДАТУМ: март 2018.		Лист	75

ПРОЈЕКТАНТ: AI STUDIO БЕОГРАД	ОБЈЕКАТ: ОПШТА БОЛНИЦА ЛЕСКОВАЦ	НАРУЧИЛАЦ: ОПШТА БОЛНИЦА ЛЕСКОВАЦ
ЗИДАРСКИ ОТВОР -/-		ПРОТИВПОЖАРНОСТ
		ОЗНАКА 

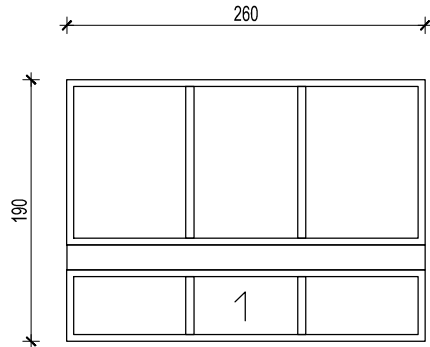

ИЗГЛЕД "1"

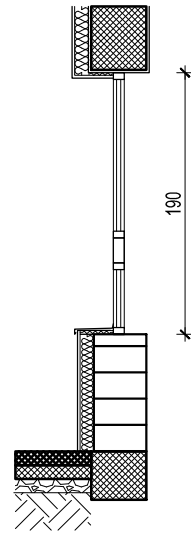

ПРЕСЕК 1-1

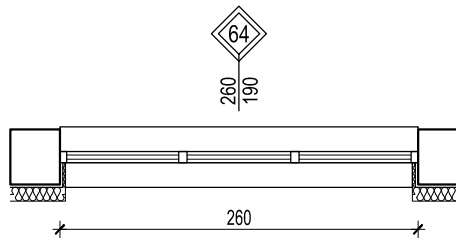

НАПОМЕНА:
СВЕ МЕРЕ ПРОВЕРИТИ НА ЛИЦУ МЕСТА

ОПИС: СПОЉАШЊИ ПРОЗОР СА ШАЛТЕРОМ

Набавка, израда, транспорт и уградња фасадне алуминарије од алуминијумских профила домаћег произвођача са скривеним крилом и термопрекидом типа АЛУМИЛ М11500 еквивалентно.

Топлотна проводљивост профила $U_f=2,3 \text{ W/m}^2\text{K}$ или мањи.

Профил је заштићен процесом пластификације у боји РАЛ 7021 "структура".

Доставити сертификат за боју профила "QUALICOAT SEA SIDE CLASS".

Уградњу вршити преко челичних држача.

Приликом уградње избећи директан додир челика и алуминијума. Сви челични елементи, као и материјал за термичку и хидро-изолацију по ободу отвора су саставни део позиције. Монтажу вршити према "РАЛ" систему монтаже уз обавезну примену свих елемената који су предвиђени истом. Оков системски, са отварањем према шеми произвођача алуминијумских профила са одговарајућим сертификатом, облик и боја по избору пројектанта, гаранцијом од 6 година.

Позиција је застакљена термоизолационим стаклом типа 4+18+4, $U_g=1,0 \text{ W/m}^2\text{K}$ (SAINT GOBAIN PLANICLEAR 4mm+ PLANICLEAR 4mm, са побољшаним дистанцером за стакло.

Пуни делови су са испуном од ал. лима $d=1\text{mm}+50\text{mm}$ термоизолација (стиропор типа АУСРОХЕРМ ЕПС АФ ПЛ) + Ал. лим $d=1\text{mm}$ у боји браварије $U_p=0,58 \text{ W/m}^2\text{K}$.

Укупан коефицијент пролаза топлоте за цео прозор мор бити $U=1,5 \text{ W/m}^2\text{K}$ или мањи (доказати прорачуном и приложити доказе).

Напомена: Уградњу вршити у складу са радионичким детаљима које израђује ивођач радова, на основу димензија позиција узетих на лицу места, а све у складу са препорукама произвођача система. Детаљи морају бити одобрени од стране одговорног пројектанта и надзорног органа.

Извођач је дужан да остави атестну документацију усаглашену са ЕН стандардима.

Ценом обухватити и монтажу унутрашњих и спољних клупица и солбанака према детаљу.

ЕТАЖ	ПРИЗЕМЉЕ	СПРАТ 1	СПРАТ 2	СПРАТ 3	СПРАТ 4	СПРАТ 5	СПРАТ 6
	1	-	-	-	-	-	-
УКУПНО	1						

	СПЕЦИФИКАЦИЈА АЛУМИНИЈУМСКЕ БРАВАРИЈЕ	Свеска	-
ДАТУМ: март 2018.		Лист	76

ПРОЈЕКТАНТ: AI STUDIO БЕОГРАД	ОБЈЕКАТ: ОПШТА БОЛНИЦА ЛЕСКОВАЦ	НАРУЧИЛАЦ: ОПШТА БОЛНИЦА ЛЕСКОВАЦ
ЗИДАРСКИ ОТВОР -/-		ПРОТИВПОЖАРНОСТ
		ОЗНАКА 

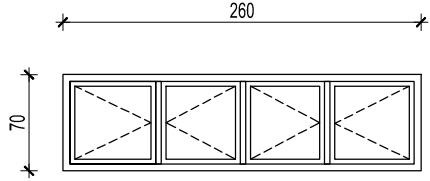

ИЗГЛЕД "1"

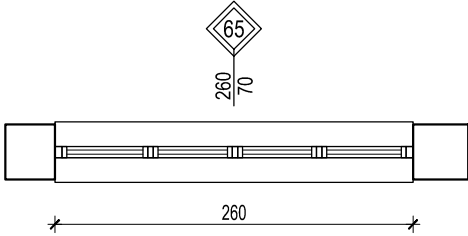

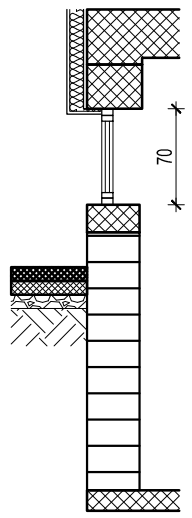

ПРЕСЕК 1-1

**НАПОМЕНА:
СВЕ МЕРЕ ПРОВЕРИТИ НА ЛИЦУ МЕСТА**

ОПИС: СПОЉАШЊИ ЧЕТВОРОКРИЛНИ ПРОЗОР

Набавка, израда, транспорт и уградња фасадне алуминарије од алуминијумских профила домаћег произвођача са скривеним крилом и термопрекидом типа АЛУМИЛ М11500 еквивалентно.
Топлотна проводљивост профила $U_f=2,3 \text{ W/m}^2\text{K}$ или мањи.
Профил је заштићен процесом пластификације у боји РАЛ 7021 "структура".
Доставити сертификат за боју профила "QUALICOAT SEA SIDE CLASS".
Уградњу вршити преко челичних држача.
Приликом уградње избећи директан додир челика и алуминијума. Сви челични елементи, као и материјал за термичку и хидро-изолацију по ободу отвора су саставни део позиције. Монтажу вршити према "РАЛ" систему монтаже уз обавезну примену свих елемената који су предвиђени истом.
Оков системски, са отварањем према шеми произвођача алуминијумских профила са одговарајућим сертификатом, облик и боја по избору пројектанта, гаранцијом од 6 година.
Позиција је застакљена термоизолационим стаклом типа 4+18+4, $U_g=1,0 \text{ W/m}^2\text{K}$ (SAINT GOBAIN PLANICLEAR 4mm+ PLANICLEAR 4mm, са побољшаним дистанцером за стакло.
Пуни делови су са испуном од ал. лима $d=1\text{mm}+50\text{mm}$ термоизолација (стиропор типа АУСРОХЕРМ ЕПС Аф ПЛ) + Ал. лим $d=1\text{mm}$ у боји браварије $U_p=0,58 \text{ W/m}^2\text{K}$.
Укупан коефицијент пролаза топлоте за цео прозор мор бити $U=1,5 \text{ W/m}^2\text{K}$ или мањи (доказати прорачуном и приложити доказе).

Напомена: Уградњу вршити у складу са радионичким детаљима које израђује извођач радова, на основу димензија позиција узетих на лицу места, а све у складу са препорукама произвођача система. Детаљи морају бити одобрени од стране одговорног пројектанта и надзорног органа.
Извођач је дужан да остави атестну документацију усаглашену са ЕН стандардима.
Ценом обухватити и монтажу унутрашњих и спољних клипца и солбанака према детаљу.

ЕТАЖ	СУТЕРЕН		Свеска	-
	1			
УКУПНО	1		Лист	77



ДАТУМ: март 2018.	СПЕЦИФИКАЦИЈА АЛУМИНИЈУМСКЕ БРАВАРИЈЕ	
----------------------	--	--

ПРОЈЕКТАНТ: AI STUDIO БЕОГРАД	ОБЈЕКАТ: ОПШТА БОЛНИЦА ЛЕСКОВАЦ	НАРУЧИЛАЦ: ОПШТА БОЛНИЦА ЛЕСКОВАЦ
ЗИДАРСКИ ОТВОР -/-		ПРОТИВПОЖАРНОСТ
		ОЗНАКА 

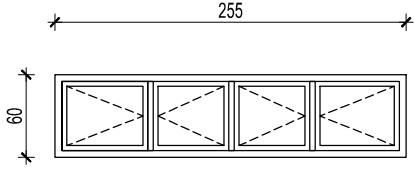
ИЗГЛЕД "1"

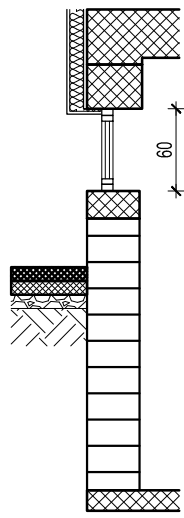

ПРЕСЕК 1-1

НАПОМЕНА:
СВЕ МЕРЕ ПРОВЕРИТИ НА ЛИЦУ МЕСТА

ОПИС: СПОЉАШЊИ ЧЕТВОРОКРИЛНИ ПРОЗОР

Набавка, израда, транспорт и уградња фасадне алуминарије од алуминијумских профила домаћег произвођача са скривеним крилом и термопрекидом типа АЛУМИЛ М11500 еквивалентно.
Топлотна проводљивост профила $U_f=2,3 \text{ W/m}^2\text{K}$ или мањи.
Профил је заштићен процесом пластификације у боји РАЛ 7021 "структура".
Доставити сертификат за боју профила "QUALICOAT SEA SIDE CLASS".
Уградњу вршити преко челичних држача.
Приликом уградње избећи директан додир челика и алуминијума. Сви челични елементи, као и материјал за термичку и хидро-изолацију по ободу отвора су саставни део позиције. Монтажу вршити према "РАЛ" систему монтаже уз обавезну примену свих елемената који су предвиђени истом.
Оков системски, са отварањем према шеми произвођача алуминијумских профила са одговарајућим сертификатом, облик и боја по избору пројектанта, гаранцијом од 6 година.
Позиција је застакљена термоизолационим стаклом типа 4+18+4, $U_g=1,0 \text{ W/m}^2\text{K}$ (SAINT GOBAIN PLANICLEAR 4mm+ PLANICLEAR 4mm, са побољшаним дистанцером за стакло.
Пуни делови су са испуном од ал. лима $d=1\text{mm}+50\text{mm}$ термоизолација (стиропор типа АУСРОХЕРМ ЕПС Аф ПЛ) + Ал. лим $d=1\text{mm}$ у боји браварије $U_p=0,58 \text{ W/m}^2\text{K}$.
Укупан коефицијент пролаза топлоте за цео прозор мор бити $U=1,5 \text{ W/m}^2\text{K}$ или мањи (доказати прорачуном и приложити доказе).

Напомена: Уградњу вршити у складу са радионичким детаљима које израђује извођач радова, на основу димензија позиција узетих на лицу места, а све у складу са препорукама произвођача система. Детаљи морају бити одобрени од стране одговорног пројектанта и надзорног органа.
Извођач је дужан да остави атестну документацију усаглашену са ЕН стандардима.
Ценом обухватити и монтажу унутрашњих и спољних клупица и солбанака према детаљу.

ЕТАЖ	СУТЕРЕН
	12
УКУПНО	12

ДАТУМ: март 2018.	СПЕЦИФИКАЦИЈА АЛУМИНИЈУМСКЕ БРАВАРИЈЕ	Свеска	-
		Лист	78

ПРОЈЕКТАНТ: AI STUDIO БЕОГРАД	ОБЈЕКАТ: ОПШТА БОЛНИЦА ЛЕСКОВАЦ	НАРУЧИЛАЦ: ОПШТА БОЛНИЦА ЛЕСКОВАЦ
ЗИДАРСКИ ОТВОР -/-		ПРОТИВПОЖАРНОСТ
		ОЗНАКА 

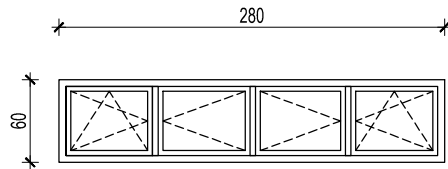

ИЗГЛЕД "1"

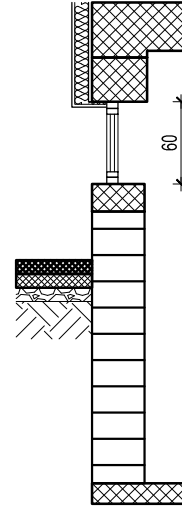

ПРЕСЕК 1-1

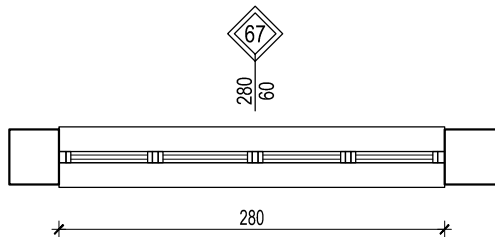

НАПОМЕНА:
СВЕ МЕРЕ ПРОВЕРИТИ НА ЛИЦУ МЕСТА

ОПИС: СПОЉАШЊИ ЧЕТВОРОКРИЛНИ ПРОЗОР

Набавка, израда, транспорт и уградња фасадне алуминарије од алуминијумских профила домаћег произвођача са скривеним крилом и термопрекидом типа АЛУМИЛ М11500 еквивалентно.

Топлотна проводљивост профила $U_f=2,3 \text{ W/m}^2\text{K}$ или мањи.

Профил је заштићен процесом пластификације у боји РАЛ 7021 "структура".

Доставити сертификат за боју профила "QUALICOAT SEA SIDE CLASS".

Уградњу вршити преко челичних држача.

Приликом уградње избећи директан додир челика и алуминијума. Сви челични елементи, као и материјал за термичку и хидро-изолацију по ободу отвора су саставни део позиције. Монтажу вршити према "РАЛ" систему монтаже уз обавезну примену свих елемената који су предвиђени истом.

Оков системски, са отварањем према шеми произвођача алуминијумских профила са одговарајућим сертификатом, облик и боја по избору пројектанта, гаранцијом од 6 година.

Позиција је застакљена термоизолационим стаклом типа 4+18+4, $U_g=1,0 \text{ W/m}^2\text{K}$ (SAINT GOBAIN PLANICLEAR 4mm+ PLANICLEAR 4mm, са побољшаним дистанцером за стакло.

Пуни делови су са испуном од ал. лима $d=1\text{mm}+50\text{mm}$ термоизолација (стиропор типа АУСРОХЕРМ ЕПС Аф ПЛ) + Ал. лим $d=1\text{mm}$ у боји браварије

$U_p=0,58 \text{ W/m}^2\text{K}$.

Укупан коефицијент пролаза топлоте за цео прозор мор бити $U=1,5 \text{ W/m}^2\text{K}$ или мањи (доказати прорачуном и приложити доказе).

Напомена: Уградњу вршити у складу са радионичким детаљима које израђује извођач радова, на основу димензија позиција узетих на лицу места, а све у складу са препорукама произвођача система. Детаљи морају бити одобрени од стране одговорног пројектанта и надзорног органа.

Извођач је дужан да остави атестну документацију усаглашену са ЕН стандардима.

Ценом обухватити и монтажу унутрашњих и спољних клупица и солбанака према детаљу.

ЕТАЖ	СУТЕРЕН
	1
УКУПНО	1

	СПЕЦИФИКАЦИЈА АЛУМИНИЈУМСКЕ БРАВАРИЈЕ	Свеска	-
ДАТУМ: март 2018.		Лист	79

ПРОЈЕКТАНТ: AI STUDIO БЕОГРАД	ОБЈЕКАТ: ОПШТА БОЛНИЦА ЛЕСКОВАЦ	НАРУЧИЛАЦ: ОПШТА БОЛНИЦА ЛЕСКОВАЦ
ЗИДАРСКИ ОТВОР -/-		ПРОТИВПОЖАРНОСТ
		ОЗНАКА 

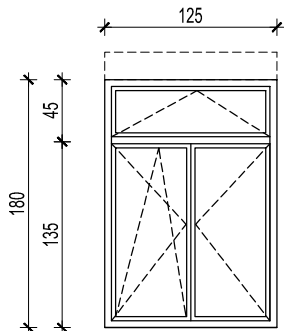

ИЗГЛЕД "1"

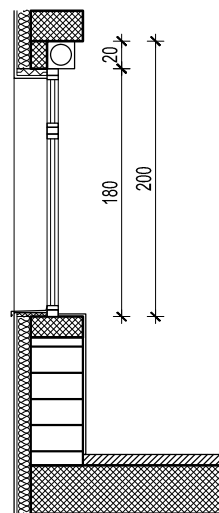

ПРЕСЕК 1-1

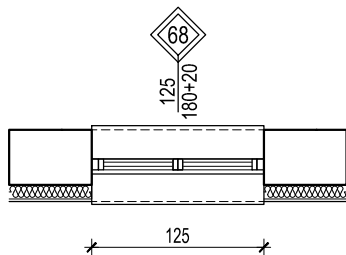

НАПОМЕНА:
СВЕ МЕРЕ ПРОВЕРИТИ НА ЛИЦУ МЕСТА

ОПИС: СПОЉАШЊИ ДВОКРИЛНИ ПРОЗОР СА НАДСВЕТЛОМ И РОЛЕТНОМ

Набавка, израда, транспорт и уградња фасадне алуминарије од алуминијумских профила домаћег произвођача са скривеним крилом и термопрекидом типа АЛУМИЛ М11500 еквивалентно.

Топлотна проводљивост профила $U_f=2,3 \text{ W/m}^2\text{K}$ или мањи.

Профил је заштићен процесом пластификације у боји РАЛ 7021 "структура".

Доставити сертификат за боју профила "QUALICOAT SEA SIDE CLASS".

Уградњу вршити преко челичних држача.

Приликом уградње избећи директан додир челика и алуминијума. Сви челични елементи, као и материјал за термичку и хидро-изолацију по ободу отвора су саставни део позиције. Монтажу вршити према "РАЛ" систему монтаже уз обавезну примену свих елемената који су предвиђени истом.

Оков системски, са отварањем према шеми произвођача алуминијумских профила са одговарајућим сертификатом, облик и боја по избору пројектанта, гаранцијом од 6 година.

Позиција је застакљена термоизолационим стаклом типа 4+18+4, $U_g=1,0 \text{ W/m}^2\text{K}$ (SAINT GOBAIN PLANICLEAR 4mm+ PLANICLEAR 4mm, са побољшаним дистанцером за стакло.

Пуни делови су са испуном од ал. лима $d=1\text{mm}+50\text{mm}$ термоизолација (стиропор типа АУСРОХЕРМ ЕПС АФ ПЛ) + АЛ. лим $d=1\text{mm}$ у боји браварије $U_p=0,58 \text{ W/m}^2\text{K}$.

Укупан коефицијент пролаза топлоте за цео прозор мор бити $U=1,5 \text{ W/m}^2\text{K}$ или мањи (доказати прорачуном и приложити доказе).

Ролетна је ојачаног профила појачане чврстине, са нагласком на смањење буке и вибрација, изолована са $U_{sb}=2 \text{ W/m}^2\text{K}$

Напомена: Уградњу вршити у складу са радионичким детаљима које израђује ивођач радова, на основу димензија позиција узетих на лицу места, а све у складу са препорукама произвођача система. Детаљи морају бити одобрени од стране одговорног пројектанта и надзорног органа.

Извођач је дужан да остави атестну документацију усаглашену са ЕН стандардима.

Ценом обухватити и монтажу унутрашњих и спољних клипица и солбанака према детаљу.

ЕТАЖ	ПРИЗЕМЉЕ	СПРАТ 1	СПРАТ 2	СПРАТ 3	СПРАТ 4	СПРАТ 5	СПРАТ 6
	40	1	1	1	-	-	-
УКУПНО	43						

	СПЕЦИФИКАЦИЈА АЛУМИНИЈУМСКЕ БРАВАРИЈЕ	Свеска	-
ДАТУМ: март 2018.		Лист	80

ПРОЈЕКТАНТ: AI STUDIO БЕОГРАД	ОБЈЕКАТ: ОПШТА БОЛНИЦА ЛЕСКОВАЦ	НАРУЧИЛАЦ: ОПШТА БОЛНИЦА ЛЕСКОВАЦ
ЗИДАРСКИ ОТВОР -/-		ПРОТИВПОЖАРНОСТ
		ОЗНАКА 

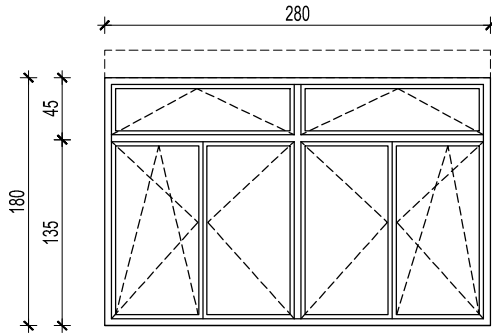

ИЗГЛЕД "1"

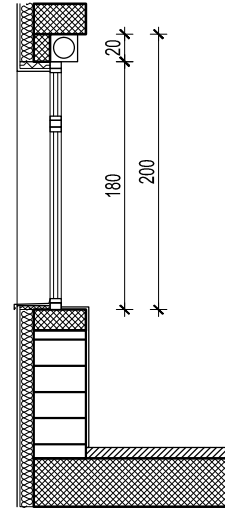

ПРЕСЕК 1-1

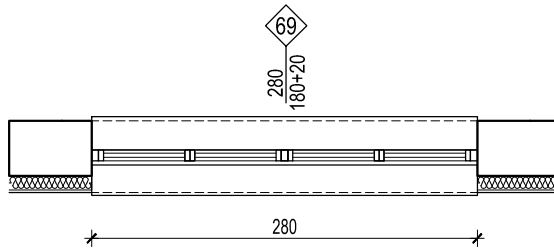

НАПОМЕНА:
СВЕ МЕРЕ ПРОВЕРИТИ НА ЛИЦУ МЕСТА

ОПИС: СПОЉАШЊИ ЧЕТВОРОКРИЛНИ ПРОЗОР СА НАДСВЕТЛОМ И РОЛЕТНОМ

Набавка, израда, транспорт и уградња фасадне алуминарије од алуминијумских профила домаћег произвођача са скривеним крилом и термопрекидом типа АЛУМИЛ М11500 еквивалентно.

Топлотна проводљивост профила $U_f=2,3 \text{ W/m}^2\text{K}$ или мањи.

Профил је заштићен процесом пластификације у боји РАЛ 7021 "структура".

Доставити сертификат за боју профила "QUALICOAT SEA SIDE CLASS".

Уградњу вршити преко челичних држача.

Приликом уградње избећи директан додир челика и алуминијума. Сви челични елементи, као и материјал за термичку и хидро-изолацију по ободу отвора су саставни део позиције. Монтажу вршити према "РАЛ" систему монтаже уз обавезну примену свих елемената који су предвиђени истом. Оков системски, са отварањем према шеми произвођача алуминијумских профила са одговарајућим сертификатом, облик и боја по избору пројектанта, гаранцијом од 6 година.

Позиција је застакљена термоизолационим стаклом типа 4+18+4, $U_g=1,0 \text{ W/m}^2\text{K}$ (SAINT GOBAIN PLANICLEAR 4mm+ PLANICLEAR 4mm, са побољшаним дистанцером за стакло.

Пуни делови су са испуном од ал. лима $d=1\text{mm}+50\text{mm}$ термоизолација (стиропор типа АУСРОХЕРМ ЕПС АФ ПЛ) + Ал. лим $d=1\text{mm}$ у боји браварије $U_p=0,58 \text{ W/m}^2\text{K}$.

Укупан коефицијент пролаза топлоте за цео прозор мор бити $U=1,5 \text{ W/m}^2\text{K}$ или мањи (доказати прорачуном и приложити доказе).

Ролетна је ојачаног профила појачане чврстине, са нагласком на смањење буке и вибрација, изолована са $U_{sb}=2 \text{ W/m}^2\text{K}$

Напомена: Уградњу вршити у складу са радионичким детаљима које израђује ивођач радова, на основу димензија позиција узетих на лицу места, а све у складу са препорукама произвођача система. Детаљи морају бити одобрени од стране одговорног пројектанта и надзорног органа. Извођач је дужан да остави атестну документацију усаглашену са ЕН стандардима. Ценом обухватити и монтажу унутрашњих и спољних клиупца и солбанака према детаљу.

ЕТАЖ	ПРИЗЕМЉЕ	СПРАТ 1	СПРАТ 2	СПРАТ 3	СПРАТ 4	СПРАТ 5	СПРАТ 6
	26	-	-	-	-	-	-
УКУПНО	26						

	СПЕЦИФИКАЦИЈА АЛУМИНИЈУМСКЕ БРАВАРИЈЕ	Свеска	-
ДАТУМ: март 2018.		Лист	81

ПРОЈЕКТАНТ: AI STUDIO БЕОГРАД	ОБЈЕКАТ: ОПШТА БОЛНИЦА ЛЕСКОВАЦ	НАРУЧИЛАЦ: ОПШТА БОЛНИЦА ЛЕСКОВАЦ
ЗИДАРСКИ ОТВОР -/-		ПРОТИВПОЖАРНОСТ ОЗНАКА 

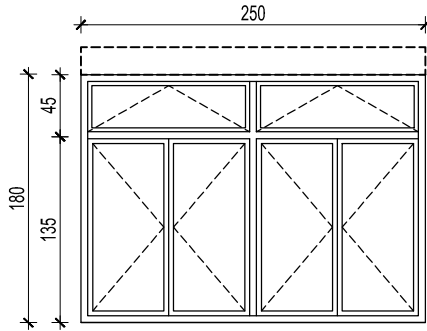

ИЗГЛЕД "1"

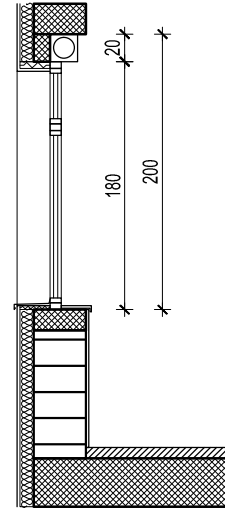

ПРЕСЕК 1-1

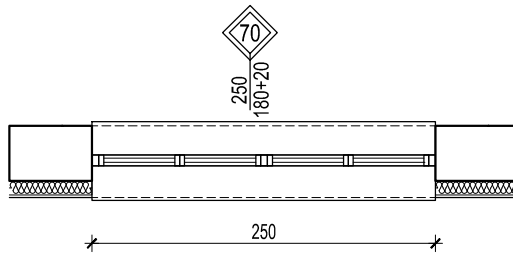

ОСНОВА

НАПОМЕНА:
СВЕ МЕРЕ ПРОВЕРИТИ НА ЛИЦУ МЕСТА

ОПИС: СПОЉАШЊИ ЧЕТВОРОКРИЛНИ ПРОЗОР СА НАДСВЕТЛОМ И РОЛЕТНОМ

Набавка, израда, транспорт и уградња фасадне алуминарије од алуминијумских профила домаћег произвођача са скривеним крилом и термопрекидом типа АЛУМИЛ М11500 еквивалентно.

Топлотна проводљивост профила $U_f=2,3 \text{ W/m}^2/\text{K}$ или мањи.

Профил је заштићен процесом пластификације у боји РАЛ 7021 "структура".

Доставити сертификат за боју профила "QUALICOAT SEA SIDE CLASS".

Уградњу вршити преко челичних држача.

Приликом уградње избећи директан додир челика и алуминијума. Сви челични елементи, као и материјал за термичку и хидро-изолацију по ободу отвора су саставни део позиције. Монтажу вршити према "РАЛ" систему монтаже уз обавезну примену свих елемената који су предвиђени истом. Оков системски, са отварањем према шеми произвођача алуминијумских профила са одговарајућим сертификатом, облик и боја по избору пројектанта, гаранцијом од 6 година.

Позиција је застакљена термоизолационим стаклом типа 4+18+4, $U_g=1,0 \text{ W/m}^2/\text{K}$ (SAINT GOBAIN PLANICLEAR 4mm+ PLANICLEAR 4mm, са побољшаним дистанцером за стакло.

Пуни делови су са испуном од ал. лима $d=1\text{mm}+50\text{mm}$ термоизолација (стиропор типа АУСРОХЕРМ ЕПС АФ ПЛ) + Ал. лим $d=1\text{mm}$ у боји браварије $U_p=0,58 \text{ W/m}^2/\text{K}$.

Укупан коефицијент пролаза топлоте за цео прозор мор бити $U=1,5 \text{ W/m}^2/\text{K}$ или мањи (доказати прорачуном и приложити доказе).

Ролетна је ојачаног профила појачане чврстине, са нагласком на смањење буке и вибрација, изолована са $U_{sb}=2 \text{ W/m}^2/\text{K}$

Напомена: Уградњу вршити у складу са радионичким детаљима које израђује ивођач радова, на основу димензија позиција узетих на лицу места, а све у складу са препорукама произвођача система. Детаљи морају бити одобрени од стране одговорног пројектанта и надзорног органа. Извођач је дужан да остави атестну документацију усаглашену са ЕН стандардима. Ценом обухватити и монтажу унутрашњих и спољних клупица и солбанака према детаљу.

ЕТАЖ	ПРИЗЕМЉЕ	СПРАТ 1	СПРАТ 2	СПРАТ 3	СПРАТ 4	СПРАТ 5	СПРАТ 6
	2	-	-	-	-	-	-
УКУПНО	2						

	СПЕЦИФИКАЦИЈА АЛУМИНИЈУМСКЕ БРАВАРИЈЕ	Свеска	-
ДАТУМ: март 2018.		Лист	82

ПРОЈЕКТАНТ: AI STUDIO БЕОГРАД	ОБЈЕКАТ: ОПШТА БОЛНИЦА ЛЕСКОВАЦ	НАРУЧИЛАЦ: ОПШТА БОЛНИЦА ЛЕСКОВАЦ
ЗИДАРСКИ ОТВОР -/-		ПРОТИВПОЖАРНОСТ
		ОЗНАКА 

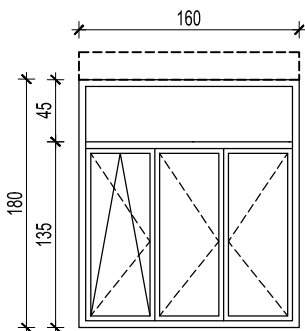

ИЗГЛЕД "1"

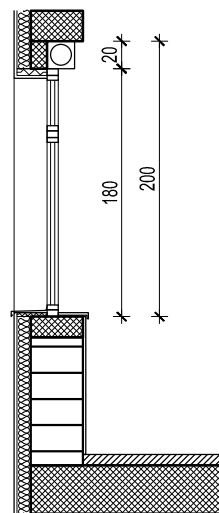

ПРЕСЕК 1-1

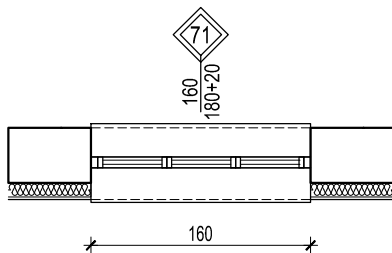

ОСНОВА

НАПОМЕНА:
СВЕ МЕРЕ ПРОВЕРИТИ НА ЛИЦУ МЕСТА

ОПИС: СПОЉАШЊИ ТРОКРИЛНИ ПРОЗОР СА НАДСВЕТЛОМ И РОЛЕТНОМ

Набавка, израда, транспорт и уградња фасадне алуминарије од алуминијумских профила домаћег произвођача са скривеним крилом и термопрекидом типа АЛУМИЛ М11500 еквивалентно.

Топлотна проводљивост профила $U_f=2,3 \text{ W/m}^2\text{K}$ или мањи.

Профил је заштићен процесом пластификације у боји РАЛ 7021 "структура".

Доставити сертификат за боју профила "QUALICOAT SEA SIDE CLASS".

Уградњу вршити преко челичних држача.

Приликом уградње избећи директан додир челика и алуминијума. Сви челични елементи, као и материјал за термичку и хидро-изолацију по ободу отвора су саставни део позиције. Монтажу вршити према "РАЛ" систему монтаже уз обавезну примену свих елемената који су предвиђени истом. Оков системски, са отварањем према шеми произвођача алуминијумских профила са одговарајућим сертификатом, облик и боја по избору пројектанта, гаранцијом од 6 година.

Позиција је застакљена термоизолационим стаклом типа 4+18+4, $U_g=1,0 \text{ W/m}^2\text{K}$ (SAINT GOBAIN PLANICLEAR 4mm+ PLANICLEAR 4mm, са побољшаним дистанцером за стакло.

Пуни делови су са испуном од ал. лима $d=1\text{mm}+50\text{mm}$ термоизолација (стиропор типа АУСРОХЕРМ ЕПС АФ ПЛ) + Ал. лим $d=1\text{mm}$ у боји браварије $U_p=0,58 \text{ W/m}^2\text{K}$.

Укупан коефицијент пролаза топлоте за цео прозор мор бити $U=1,5 \text{ W/m}^2\text{K}$ или мањи (доказати прорачуном и приложити доказе).

Ролетна је ојачаног профила појачане чврстине, са нагласком на смањење буке и вибрација, изолована са $U_{sb}=2 \text{ W/m}^2\text{K}$

Напомена: Уградњу вршити у складу са радионичким детаљима које израђује ивођач радова, на основу димензија позиција узетих на лицу места, а све у складу са препорукама произвођача система. Детаљи морају бити одобрени од стране одговорног пројектанта и надзорног органа. Извођач је дужан да остави атестну документацију усаглашену са ЕН стандардима. Ценом обухватити и монтажу унутрашњих и спољних клипица и солбанака према детаљу.

ЕТАЖ	ПРИЗЕМЉЕ	СПРАТ 1	СПРАТ 2	СПРАТ 3	СПРАТ 4	СПРАТ 5	СПРАТ 6
	1	-	-	-	-	-	-
УКУПНО	1						

	СПЕЦИФИКАЦИЈА	Свеска	-
ДАТУМ:	АЛУМИНИЈУМСКЕ БРАВАРИЈЕ	Лист	83
март 2018.			

ПРОЈЕКТАНТ: AI STUDIO БЕОГРАД	ОБЈЕКАТ: ОПШТА БОЛНИЦА ЛЕСКОВАЦ	НАРУЧИЛАЦ: ОПШТА БОЛНИЦА ЛЕСКОВАЦ
ЗИДАРСКИ ОТВОР -/-		ПРОТИВПОЖАРНОСТ 

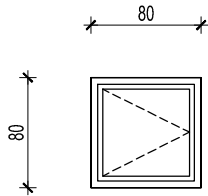

ИЗГЛЕД "1"

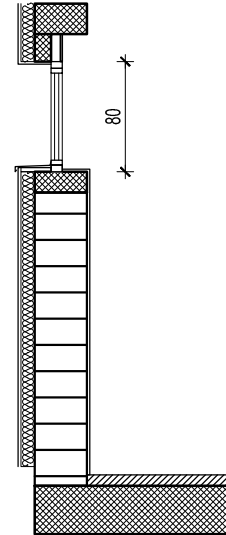
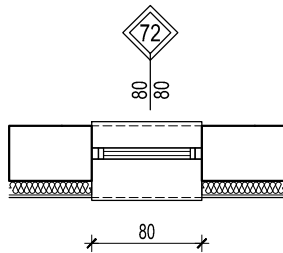

ПРЕСЕК 1-1

НАПОМЕНА:
СВЕ МЕРЕ ПРОВЕРИТИ НА ЛИЦУ МЕСТА

ОПИС: СПОЉАШЊИ ЈЕДНОКРИЛНИ ПРОЗОР

Набавка, израда, транспорт и уградња фасадне алуминарије од алуминијумских профила домаћег произвођача са скривеним крилом и термопрекидом типа АЛУМИЛ М11500 еквивалентно.

Топлотна проводљивост профила $U_f=2,3 \text{ W/m}^2\text{K}$ или мањи.

Профил је заштићен процесом пластификације у боји РАЛ 7021 "структура".

Доставити сертификат за боју профила "QUALICOAT SEA SIDE CLASS".

Уградњу вршити преко челичних држача.

Приликом уградње избећи директан додир челика и алуминијума. Сви челични елементи, као и материјал за термичку и хидро-изолацију по ободу отвора су саставни део позиције. Монтажу вршити према "РАЛ" систему монтаже уз обавезну примену свих елемената који су предвиђени истом.

Оков системски, са отварањем према шеми произвођача алуминијумских профила са одговарајућим сертификатом, облик и боја по избору пројектанта, гаранцијом од 6 година.

Позиција је застакљена термоизолационим стаклом типа 4+18+4, $U_g=1,0 \text{ W/m}^2\text{K}$ (SAINT GOBAIN PLANICLEAR 4mm+ PLANICLEAR 4mm, са побољшаним дистанцером за стакло.

Пуни делови су са испуном од ал. лима $d=1\text{mm}+50\text{mm}$ термоизолација (стиропор типа АУСРОХЕРМ ЕПС Аф ПЛ) + Ал. лим $d=1\text{mm}$ у боји браварије

$U_p=0,58 \text{ W/m}^2\text{K}$.

Укупан коефицијент пролаза топлоте за цео прозор мор бити $U=1,5 \text{ W/m}^2\text{K}$ или мањи (доказати прорачуном и приложити доказе).

Напомена: Уградњу вршити у складу са радионичким детаљима које израђује извођач радова, на основу димензија позиција узетих на лицу места, а све у складу са препорукама произвођача система. Детаљи морају бити одобрени од стране одговорног пројектанта и надзорног органа.

Извођач је дужан да остави атестну документацију усаглашену са ЕН стандардима.

Ценом обухватити и монтажу унутрашњих и спољних клипца и солбанака према детаљу.

ЕТАЖ	ПРИЗЕМЉЕ	СПРАТ 1	СПРАТ 2	СПРАТ 3	СПРАТ 4	СПРАТ 5	СПРАТ 6
	6	-	-	-	-	-	-
УКУПНО	6						

	СПЕЦИФИКАЦИЈА АЛУМИНИЈУМСКЕ БРАВАРИЈЕ	Свеска	-
ДАТУМ: март 2018.		Лист	84

ПРОЈЕКТАНТ: AI STUDIO БЕОГРАД	ОБЈЕКАТ: ОПШТА БОЛНИЦА ЛЕСКОВАЦ	НАРУЧИЛАЦ: ОПШТА БОЛНИЦА ЛЕСКОВАЦ
ЗИДАРСКИ ОТВОР -/-		ПРОТИВПОЖАРНОСТ ОЗНАКА 

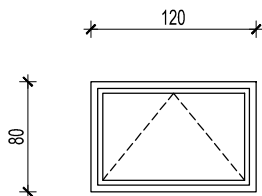

ИЗГЛЕД "1"

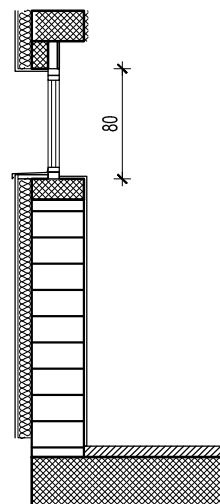
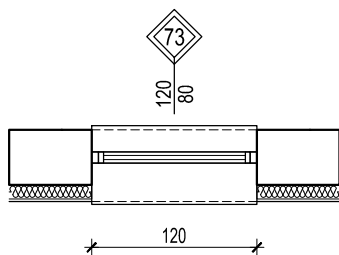

ПРЕСЕК 1-1

НАПОМЕНА:
СВЕ МЕРЕ ПРОВЕРИТИ НА ЛИЦУ МЕСТА

ОПИС: СПОЉАШЊИ ЈЕДНОКРИЛНИ ПРОЗОР

Набавка, израда, транспорт и уградња фасадне алуминарије од алуминијумских профила домаћег произвођача са скривеним крилом и термопрекидом типа АЛУМИЛ М11500 еквивалентно.
Топлотна проводљивост профила $U_f=2,3 \text{ W/m}^2\text{K}$ или мањи.
Профил је заштићен процесом пластификације у боји РАЛ 7021 "структура".
Доставити сертификат за боју профила "QUALICOAT SEA SIDE CLASS".
Уградњу вршити преко челичних држача.
Приликом уградње избећи директан додир челика и алуминијума. Сви челични елементи, као и материјал за термичку и хидро-изолацију по ободу отвора су саставни део позиције. Монтажу вршити према "РАЛ" систему монтаже уз обавезну примену свих елемената који су предвиђени истом.
Оков системски, са отварањем према шеми произвођача алуминијумских профила са одговарајућим сертификатом, облик и боја по избору пројектанта, гаранцијом од 6 година.
Позиција је застакљена термоизолационим стаклом типа 4+18+4, $U_g=1,0 \text{ W/m}^2\text{K}$ (SAINT GOBAIN PLANICLEAR 4mm+ PLANICLEAR 4mm, са побољшаним дистанцером за стакло.
Пуни делови су са испуном од ал. лима $d=1\text{mm}+50\text{mm}$ термоизолација (стиропор типа АУСРОХЕРМ ЕПС АФ ПЛ) + АЛ. лим $d=1\text{mm}$ у боји браварије $U_p=0,58 \text{ W/m}^2\text{K}$.
Укупан коефицијент пролаза топлоте за цео прозор мор бити $U=1,5 \text{ W/m}^2\text{K}$ или мањи (доказати прорачуном и приложити доказе).

Напомена: Уградњу вршити у складу са радионичким детаљима које израђује ивођач радова, на основу димензија позиција узетих на лицу места, а све у складу са препорукама произвођача система. Детаљи морају бити одобрени од стране одговорног пројектанта и надзорног органа. Извођач је дужан да остави атестну документацију усаглашену са ЕН стандардима. Ценом обухватити и монтажу унутрашњих и спољних клипица и солбанака према детаљу.

ЕТАЖ	ПРИЗЕМЉЕ	СПРАТ 1	СПРАТ 2	СПРАТ 3	СПРАТ 4	СПРАТ 5	СПРАТ 6
	1	-	-	-	-	-	-
УКУПНО	1						

ДАТУМ: март 2018.	СПЕЦИФИКАЦИЈА АЛУМИНИЈУМСКЕ БРАВАРИЈЕ	Свеска	-
		Лист	85

ПРОЈЕКТАНТ: AI STUDIO БЕОГРАД	ОБЈЕКАТ: ОПШТА БОЛНИЦА ЛЕСКОВАЦ	НАРУЧИЛАЦ: ОПШТА БОЛНИЦА ЛЕСКОВАЦ
ЗИДАРСКИ ОТВОР -/-		ПРОТИВПОЖАРНОСТ
		ОЗНАКА 

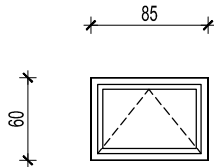

ИЗГЛЕД "1"

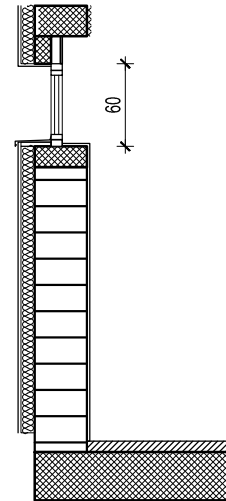
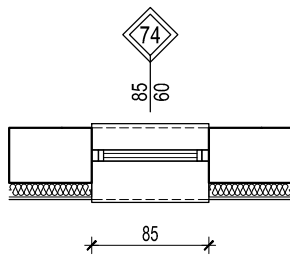

ПРЕСЕК 1-1

НАПОМЕНА:
СВЕ МЕРЕ ПРОВЕРИТИ НА ЛИЦУ МЕСТА

ОПИС: СПОЉАШЊИ ЈЕДНОКРИЛНИ ПРОЗОР

Набавка, израда, транспорт и уградња фасадне алуминарије од алуминијумских профила домаћег произвођача са скривеним крилом и термопрекидом типа АЛУМИЛ М11500 еквивалентно.

Топлотна проводљивост профила $U_f=2,3 \text{ W/m}^2/\text{K}$ или мањи.

Профил је заштићен процесом пластификације у боји РАЛ 7021 "структура".

Доставити сертификат за боју профила "QUALICOAT SEA SIDE CLASS".

Уградњу вршити преко челичних држача.

Приликом уградње избећи директан додир челика и алуминијума. Сви челични елементи, као и материјал за термичку и хидро-изолацију по ободу отвора су саставни део позиције. Монтажу вршити према "РАЛ" систему монтаже уз обавезну примену свих елемената који су предвиђени истом.

Оков системски, са отварањем према шеми произвођача алуминијумских профила са одговарајућим сертификатом, облик и боја по избору пројектанта, гаранцијом од 6 година.

Позиција је застакљена термоизолационим стаклом типа 4+18+4, $U_g=1,0 \text{ W/m}^2/\text{K}$ (SAINT GOBAIN PLANICLEAR 4mm+ PLANICLEAR 4mm, са побољшаним дистанцером за стакло.

Пуни делови су са испуном од ал. лима $d=1\text{mm}+50\text{mm}$ термоизолација (стиропор типа АУСРОХЕРМ ЕПС АФ ПЛ) + АЛ. лим $d=1\text{mm}$ у боји браварије $U_p=0,58 \text{ W/m}^2/\text{K}$.

Укупан коефицијент пролаза топлоте за цео прозор мор бити $U=1,5 \text{ W/m}^2/\text{K}$ или мањи (доказати прорачуном и приложити доказе).

Напомена: Уградњу вршити у складу са радионичким детаљима које израђује ивођач радова, на основу димензија позиција узетих на лицу места, а све у складу са препорукама произвођача система. Детаљи морају бити одобрени од стране одговорног пројектанта и надзорног органа.

Извођач је дужан да остави атестну документацију усаглашену са ЕН стандардима.

Ценом обухватити и монтажу унутрашњих и спољних клупица и солбанака према детаљу.

ЕТАЖ	СУТЕРЕН	ПРИЗЕМЉЕ
	2	1
УКУПНО	3	

ДАТУМ: март 2018.	СПЕЦИФИКАЦИЈА АЛУМИНИЈУМСКЕ БРАВАРИЈЕ	Свеска	-
		Лист	86

ПРОЈЕКТАНТ: AI STUDIO БЕОГРАД	ОБЈЕКАТ: ОПШТА БОЛНИЦА ЛЕСКОВАЦ	НАРУЧИЛАЦ: ОПШТА БОЛНИЦА ЛЕСКОВАЦ
ЗИДАРСКИ ОТВОР -/-		ПРОТИВПОЖАРНОСТ
		ОЗНАКА 

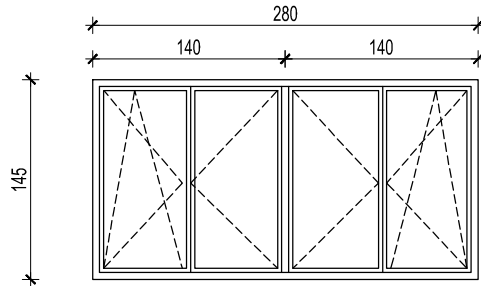

ИЗГЛЕД "1"

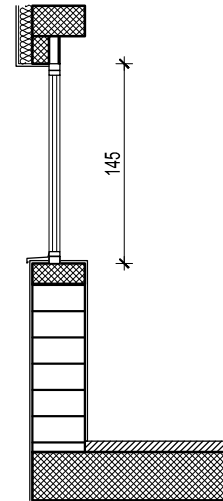
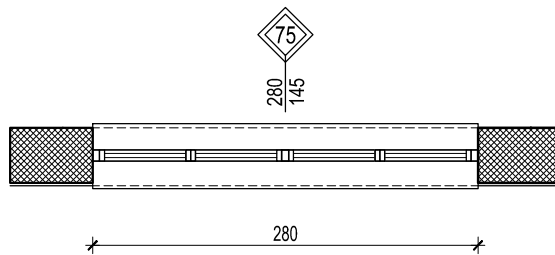

ПРЕСЕК 1-1

НАПОМЕНА:
СВЕ МЕРЕ ПРОВЕРИТИ НА ЛИЦУ МЕСТА

ОПИС: СПОЉАШЊИ ЧЕТВОРОКРИЛНИ ПРОЗОР

Набавка, израда, транспорт и уградња фасадне алуминарије од алуминијумских профила домаћег произвођача са скривеним крилом и термопрекидом типа АЛУМИЛ М11500 еквивалентно.
Топлотна проводљивост профила $U_f=2,3 \text{ W/m}^2\text{K}$ или мањи.
Профил је заштићен процесом пластификације у боји РАЛ 7021 "структура".
Доставити сертификат за боју профила "QUALICOAT SEA SIDE CLASS".
Уградњу вршити преко челичних држача.
Приликом уградње избећи директан додир челика и алуминијума. Сви челични елементи, као и материјал за термичку и хидро-изолацију по ободу отвора су саставни део позиције. Монтажу вршити према "РАЛ" систему монтаже уз обавезну примену свих елемената који су предвиђени истом.
Оков системски, са отварањем према шеми произвођача алуминијумских профила са одговарајућим сертификатом, облик и боја по избору пројектанта, гаранцијом од 6 година.
Позиција је застакљена термоизолационим стаклом типа 4+18+4, $U_g=1,0 \text{ W/m}^2\text{K}$ (SAINT GOBAIN PLANICLEAR 4mm+ PLANICLEAR 4mm, са побољшаним дистанцером за стакло.
Пуни делови су са испуном од ал. лима $d=1\text{mm}+50\text{mm}$ термоизолација (стиропор типа АУСРОХЕРМ ЕПС Аф ПЛ) + АЛ. лим $d=1\text{mm}$ у боји браварије $U_p=0,58 \text{ W/m}^2\text{K}$.
Укупан коефицијент пролаза топлоте за цео прозор мор бити $U=1,5 \text{ W/m}^2\text{K}$ или мањи (доказати прорачуном и приложити доказе).

Напомена: Уградњу вршити у складу са радионичким детаљима које израђује извођач радова, на основу димензија позиција узетих на лицу места, а све у складу са препорукама произвођача система. Детаљи морају бити одобрени од стране одговорног пројектанта и надзорног органа.
Извођач је дужан да остави атестну документацију усаглашену са ЕН стандардима.
Ценом обухватити и монтажу унутрашњих и спољних клупица и солбанака према детаљу.

ЕТАЖ	СУТЕРЕН
	34
УКУПНО	34

ДАТУМ: март 2018.	СПЕЦИФИКАЦИЈА АЛУМИНИЈУМСКЕ БРАВАРИЈЕ	Свеска	-
		Лист	87

ПРОЈЕКТАНТ: AI STUDIO БЕОГРАД	ОБЈЕКАТ: ОПШТА БОЛНИЦА ЛЕСКОВАЦ	НАРУЧИЛАЦ: ОПШТА БОЛНИЦА ЛЕСКОВАЦ
ЗИДАРСКИ ОТВОР -/-		ПРОТИВПОЖАРНОСТ 

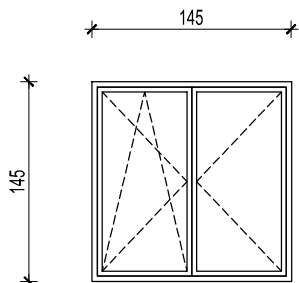

ИЗГЛЕД "1"

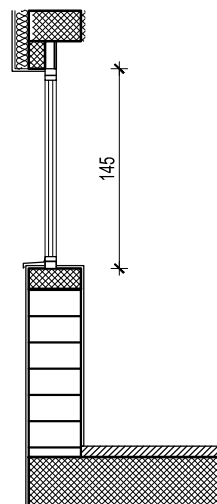

ПРЕСЕК 1-1

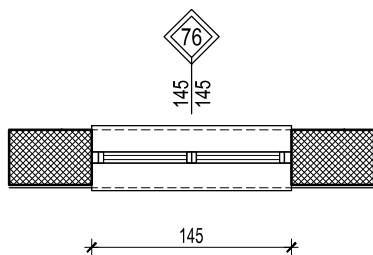

НАПОМЕНА:
СВЕ МЕРЕ ПРОВЕРИТИ НА ЛИЦУ МЕСТА

ОПИС: СПОЉАШЊИ ДВОКРИЛНИ ПРОЗОР

Набавка, израда, транспорт и уградња фасадне алуминарије од алуминијумских профила домаћег произвођача са скривеним крилом и термопрекидом типа АЛУМИЛ М11500 еквивалентно.

Топлотна проводљивост профила $U_f=2,3 \text{ W/m}^2\text{K}$ или мањи.

Профил је заштићен процесом пластификације у боји РАЛ 7021 "структура".

Доставити сертификат за боју профила "QUALICOAT SEA SIDE CLASS".

Уградњу вршити преко челичних држача.

Приликом уградње избећи директан додир челика и алуминијума. Сви челични елементи, као и материјал за термичку и хидро-изолацију по ободу отвора су саставни део позиције. Монтажу вршити према "РАЛ" систему монтаже уз обавезну примену свих елемената који су предвиђени истом. Оков системски, са отварањем према шеми произвођача алуминијумских профила са одговарајућим сертификатом, облик и боја по избору пројектанта, гаранцијом од 6 година.

Позиција је застакљена термоизолационим стаклом типа 4+18+4, $U_g=1,0 \text{ W/m}^2\text{K}$ (SAINT GOBAIN PLANICLEAR 4mm+ PLANICLEAR 4mm, са побољшаним дистанцером за стакло).

Пуни делови су са испуном од ал. лима $d=1\text{mm}+50\text{mm}$ термоизолација (стиропор типа АУСРОХЕРМ ЕПС АФ ПЛ) + АЛ. лим $d=1\text{mm}$ у боји браварије $U_p=0,58 \text{ W/m}^2\text{K}$.

Укупан коефицијент пролаза топлоте за цео прозор мор бити $U=1,5 \text{ W/m}^2\text{K}$ или мањи (доказати прорачуном и приложити доказе).

Напомена: Уградњу вршити у складу са радионичким детаљима које израђује извођач радова, на основу димензија позиција узетих на лицу места, а све у складу са препорукама произвођача система. Детаљи морају бити одобрени од стране одговорног пројектанта и надзорног органа.

Извођач је дужан да остави атестну документацију усаглашену са ЕН стандардима.

Ценом обухватити и монтажу унутрашњих и спољних клупица и солбанака према детаљу.

ЕТАЖ	СУТЕРЕН
	1
УКУПНО	1

ДАТУМ: март 2018.	СПЕЦИФИКАЦИЈА АЛУМИНИЈУМСКЕ БРАВАРИЈЕ	Свеска	-
		Лист	88

ПРОЈЕКТАНТ: AI STUDIO БЕОГРАД	ОБЈЕКАТ: ОПШТА БОЛНИЦА ЛЕСКОВАЦ	НАРУЧИЛАЦ: ОПШТА БОЛНИЦА ЛЕСКОВАЦ
ЗИДАРСКИ ОТВОР -/-		ПРОТИВПОЖАРНОСТ
		ОЗНАКА 

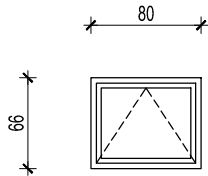

ИЗГЛЕД "1"

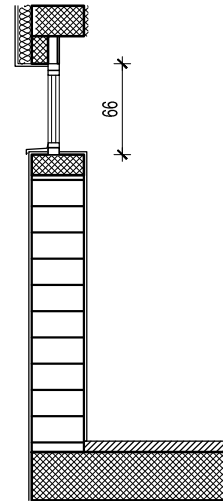
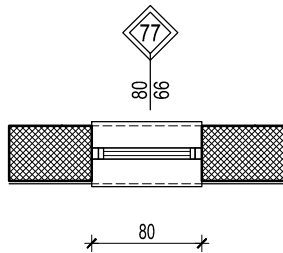

ПРЕСЕК 1-1

НАПОМЕНА:
СВЕ МЕРЕ ПРОВЕРИТИ НА ЛИЦУ МЕСТА

ОПИС: СПОЉАШЊИ ЈЕДНОКРИЛНИ ПРОЗОР

Набавка, израда, транспорт и уградња фасадне алуминарије од алуминијумских профила домаћег произвођача са скривеним крилом и термопрекидом типа АЛУМИЛ М11500 еквивалентно.

Топлотна проводљивост профила $U_f=2,3 \text{ W/m}^2\text{K}$ или мањи.

Профил је заштићен процесом пластификације у боји РАЛ 7021 "структура".

Доставити сертификат за боју профила "QUALICOAT SEA SIDE CLASS".

Уградњу вршити преко челичних држача.

Приликом уградње избећи директан додир челика и алуминијума. Сви челични елементи, као и материјал за термичку и хидро-изолацију по ободу отвора су саставни део позиције. Монтажу вршити према "РАЛ" систему монтаже уз обавезну примену свих елемената који су предвиђени истом.

Оков системски, са отварањем према шеми произвођача алуминијумских профила са одговарајућим сертификатом, облик и боја по избору пројектанта, гаранцијом од 6 година.

Позиција је застакљена термоизолационим стаклом типа 4+18+4, $U_g=1,0 \text{ W/m}^2\text{K}$ (SAINT GOBAIN PLANICLEAR 4mm+ PLANICLEAR 4mm, са побољшаним дистанцером за стакло.

Пуни делови су са испуном од ал. лима $d=1\text{mm}+50\text{mm}$ термоизолација (стиропор типа АУСРОХЕРМ ЕПС Аф ПЛ) + Ал. лим $d=1\text{mm}$ у боји браварије

$U_p=0,58 \text{ W/m}^2\text{K}$.

Укупан коефицијент пролаза топлоте за цео прозор мор бити $U=1,5 \text{ W/m}^2\text{K}$ или мањи (доказати прорачуном и приложити доказе).

Напомена: Уградњу вршити у складу са радионичким детаљима које израђује извођач радова, на основу димензија позиција узетих на лицу места, а све у складу са препорукама произвођача система. Детаљи морају бити одобрени од стране одговорног пројектанта и надзорног органа.

Извођач је дужан да остави атестну документацију усаглашену са ЕН стандардима.

Ценом обухватити и монтажу унутрашњих и спољних клупица и солбанака према детаљу.

ЕТАЖ	СУТЕРЕН
	2
УКУПНО	2

ДАТУМ: март 2018.	СПЕЦИФИКАЦИЈА АЛУМИНИЈУМСКЕ БРАВАРИЈЕ	Свеска	-
		Лист	89

ПРОЈЕКТАНТ: AI STUDIO БЕОГРАД	ОБЈЕКАТ: ОПШТА БОЛНИЦА ЛЕСКОВАЦ	НАРУЧИЛАЦ: ОПШТА БОЛНИЦА ЛЕСКОВАЦ
ЗИДАРСКИ ОТВОР -/-		ПРОТИВПОЖАРНОСТ
		ОЗНАКА 

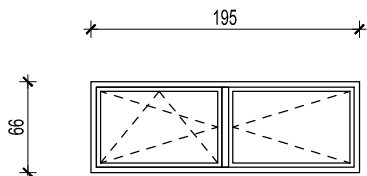

ИЗГЛЕД "1"

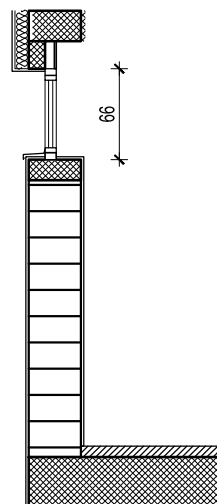
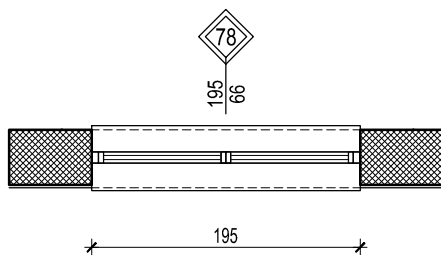

ПРЕСЕК 1-1

НАПОМЕНА:
СВЕ МЕРЕ ПРОВЕРИТИ НА ЛИЦУ МЕСТА

ОПИС: СПОЉАШЊИ ДВОКРИЛНИ ПРОЗОР

Набавка, израда, транспорт и уградња фасадне алуминарије од алуминијумских профила домаћег произвођача са скривеним крилом и термопрекидом типа АЛУМИЛ М11500 еквивалентно.

Топлотна проводљивост профила $U_f=2,3 \text{ W/m}^2\text{K}$ или мањи.

Профил је заштићен процесом пластификације у боји PA1 7021 "struktura".

Доставити сертификат за боју профила "QUALICOAT SEA SIDE CLASS".

Уградњу вршити преко челичних држача.

Приликом уградње избећи директан додир челика и алуминијума. Сви челични елементи, као и материјал за термичку и хидро-изолацију по ободу отвора су саставни део позиције. Монтажу вршити према "РАЛ" систему монтаже уз обавезну примену свих елемената који су предвиђени истом.

Оков системски, са отварањем према шеми произвођача алуминијумских профила са одговарајућим сертификатом, облик и боја по избору пројектанта, гаранцијом од 6 година.

Позиција је застакљена термоизолационим стаклом типа 4+18+4, $U_g=1,0 \text{ W/m}^2\text{K}$ (SAINT GOBAIN PLANICLEAR 4mm+ PLANICLEAR 4mm, са побољшаним дистанцером за стакло.

Пуни делови су са испуном од ал. лима $d=1\text{mm}+50\text{mm}$ термоизолација (стиропор типа АУСРОХЕРМ ЕПС Аф ПЛ) + АЛ. лим $d=1\text{mm}$ у боји браварије

$U_p=0,58 \text{ W/m}^2\text{K}$.

Укупан коефицијент пролаза топлоте за цео прозор мор бити $U=1,5 \text{ W/m}^2\text{K}$ или мањи (доказати прорачуном и приложити доказе).

Напомена: Уградњу вршити у складу са радионичким детаљима које израђује извођач радова, на основу димензија позиција узетих на лицу места, а све у складу са препорукама произвођача система. Детаљи морају бити одобрени од стране одговорног пројектанта и надзорног органа.

Извођач је дужан да остави атестну документацију усаглашену са ЕН стандардима.

Ценом обухватити и монтажу унутрашњих и спољних клупица и солбанака према детаљу.

ЕТАЖ	СУТЕРЕН
	1
УКУПНО	1

ДАТУМ: март 2018.	СПЕЦИФИКАЦИЈА АЛУМИНИЈУМСКЕ БРАВАРИЈЕ	Свеска	-
		Лист	90

ПРОЈЕКТАНТ: AI STUDIO БЕОГРАД	ОБЈЕКАТ: ОПШТА БОЛНИЦА ЛЕСКОВАЦ	НАРУЧИЛАЦ: ОПШТА БОЛНИЦА ЛЕСКОВАЦ
ЗИДАРСКИ ОТВОР -/-		ПРОТИВПОЖАРНОСТ
		ОЗНАКА 

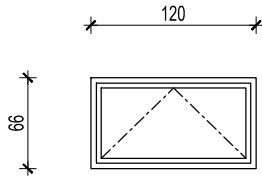

ИЗГЛЕД "1"

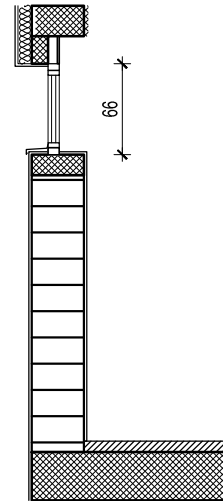
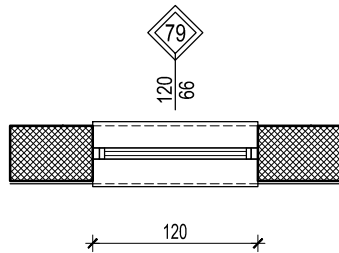

ПРЕСЕК 1-1

НАПОМЕНА:
СВЕ МЕРЕ ПРОВЕРИТИ НА ЛИЦУ МЕСТА

ОПИС: СПОЉАШЊИ ЈЕДНОКРИЛНИ ПРОЗОР

Набавка, израда, транспорт и уградња фасадне алуминарије од алуминијумских профила домаћег произвођача са скривеним крилом и термопрекидом типа АЛУМИЛ М11500 еквивалентно.

Топлотна проводљивост профила $U_f=2,3 \text{ W/m}^2\text{K}$ или мањи.

Профил је заштићен процесом пластификације у боји РАЛ 7021 "структура".

Доставити сертификат за боју профила "QUALICOAT SEA SIDE CLASS".

Уградњу вршити преко челичних држача.

Приликом уградње избећи директан додир челика и алуминијума. Сви челични елементи, као и материјал за термичку и хидро-изолацију по ободу отвора су саставни део позиције. Монтажу вршити према "РАЛ" систему монтаже уз обавезну примену свих елемената који су предвиђени истом.

Оков системски, са отварањем према шеми произвођача алуминијумских профила са одговарајућим сертификатом, облик и боја по избору пројектанта, гаранцијом од 6 година.

Позиција је застакљена термоизолационим стаклом типа 4+18+4, $U_g=1,0 \text{ W/m}^2\text{K}$ (SAINT GOBAIN PLANICLEAR 4mm+ PLANICLEAR 4mm, са побољшаним дистанцером за стакло.

Луни делови су са испуном од ал. лима $d=1\text{mm}+50\text{mm}$ термоизолација (стиропор типа АУСРОХЕРМ ЕПС Аф ПЛ) + АЛ. лим $d=1\text{mm}$ у боји браварије

$U_p=0,58 \text{ W/m}^2\text{K}$.

Укупан коефицијент пролаза топлоте за цео прозор мор бити $U=1,5 \text{ W/m}^2\text{K}$ или мањи (доказати прорачуном и приложити доказе).

Напомена: Уградњу вршити у складу са радионичким детаљима које израђује ивођач радова, на основу димензија позиција узетих на лицу места, а све у складу са препорукама произвођача система. Детаљи морају бити одобрени од стране одговорног пројектанта и надзорног органа.

Извођач је дужан да остави атестну документацију усаглашену са ЕН стандардима.

Ценом обухватити и монтажу унутрашњих и спољних клупица и солбанака према детаљу.

ЕТАЖ	СУТЕРЕН
	1
УКУПНО	1

ДАТУМ: март 2018.	СПЕЦИФИКАЦИЈА АЛУМИНИЈУМСКЕ БРАВАРИЈЕ	Свеска	-
		Лист	91

ПРОЈЕКТАНТ: AI STUDIO БЕОГРАД	ОБЈЕКАТ: ОПШТА БОЛНИЦА ЛЕСКОВАЦ	НАРУЧИЛАЦ: ОПШТА БОЛНИЦА ЛЕСКОВАЦ
ЗИДАРСКИ ОТВОР -/-		ПРОТИВПОЖАРНОСТ
		ОЗНАКА 

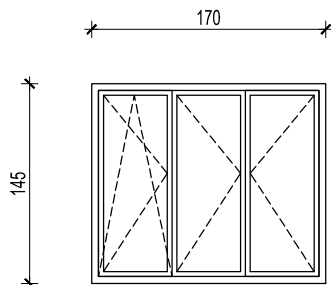

ИЗГЛЕД "1"

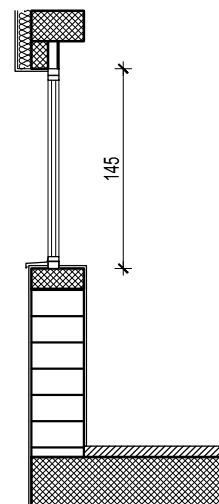
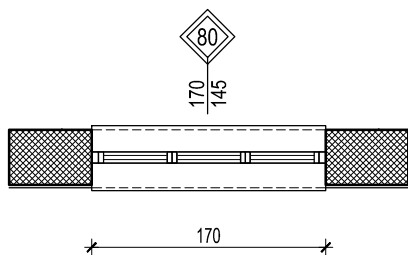

ПРЕСЕК 1-1

НАПОМЕНА:
СВЕ МЕРЕ ПРОВЕРИТИ НА ЛИЦУ МЕСТА

ОПИС: СПОЉАШЊИ ТРОКРИЛНИ ПРОЗОР

Набавка, израда, транспорт и уградња фасадне алуминарије од алуминијумских профила домаћег произвођача са скривеним крилом и термопрекидом типа АЛУМИЛ М11500 еквивалентно.

Топлотна проводљивост профила $U_f=2,3 \text{ W/m}^2\text{K}$ или мањи.

Профил је заштићен процесом пластификације у боји РАЛ 7021 "структура".

Доставити сертификат за боју профила "QUALICOAT SEA SIDE CLASS".

Уградњу вршити преко челичних држача.

Приликом уградње избећи директан додир челика и алуминијума. Сви челични елементи, као и материјал за термичку и хидро-изолацију по ободу отвора су саставни део позиције. Монтажу вршити према "РАЛ" систему монтаже уз обавезну примену свих елемената који су предвиђени истом. Оков системски, са отварањем према шеми произвођача алуминијумских профила са одговарајућим сертификатом, облик и боја по избору пројектанта, гаранцијом од 6 година.

Позиција је застакљена термоизолационим стаклом типа 4+18+4, $U_g=1,0 \text{ W/m}^2\text{K}$ (SAINT GOBAIN PLANICLEAR 4mm+ PLANICLEAR 4mm, са побољшаним дистанцером за стакло).

Пуни делови су са испуном од ал. лима $d=1\text{mm}+50\text{mm}$ термоизолација (стиропор типа АУСРОХЕРМ ЕПС АФ ПЛ) + АЛ. лим $d=1\text{mm}$ у боји браварије $U_p=0,58 \text{ W/m}^2\text{K}$.

Укупан коефицијент пролаза топлоте за цео прозор мор бити $U=1,5 \text{ W/m}^2\text{K}$ или мањи (доказати прорачуном и приложити доказе).

Напомена: Уградњу вршити у складу са радионичким детаљима које израђује ивођач радова, на основу димензија позиција узетих на лицу места, а све у складу са препорукама произвођача система. Детаљи морају бити одобрени од стране одговорног пројектанта и надзорног органа.

Извођач је дужан да остави атестну документацију усаглашену са ЕН стандардима.

Ценом обухватити и монтажу унутрашњих и спољних клупица и солбанака према детаљу.

ЕТАЖ	СУТЕРЕН
	4
УКУПНО	4

	СПЕЦИФИКАЦИЈА АЛУМИНИЈУМСКЕ БРАВАРИЈЕ	Свеска	-
ДАТУМ: март 2018.		Лист	92

ПРОЈЕКТАНТ: AI STUDIO БЕОГРАД	ОБЈЕКАТ: ОПШТА БОЛНИЦА ЛЕСКОВАЦ	НАРУЧИЛАЦ: ОПШТА БОЛНИЦА ЛЕСКОВАЦ
ЗИДАРСКИ ОТВОР -/-		ПРОТИВПОЖАРНОСТ
		ОЗНАКА 

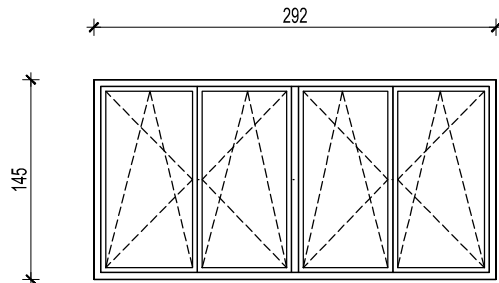

ИЗГЛЕД "1"

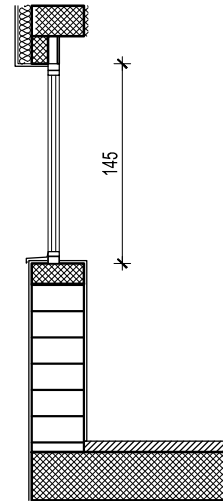

ПРЕСЕК 1-1

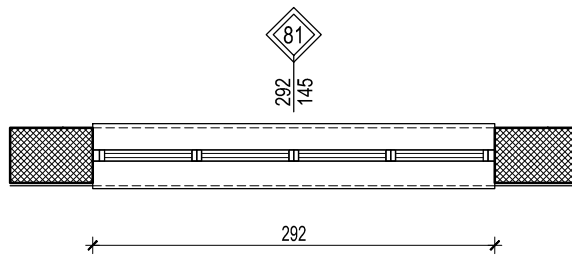

НАПОМЕНА:
СВЕ МЕРЕ ПРОВЕРИТИ НА ЛИЦУ МЕСТА

ОПИС: СПОЉАШЊИ ЧЕТВОРОКРИЛНИ ПРОЗОР

Набавка, израда, транспорт и уградња фасадне алуминарије од алуминијумских профила домаћег произвођача са скривеним крилом и термопрекидом типа АЛУМИЛ М11500 еквивалентно.

Топлотна проводљивост профила $U_f=2,3 \text{ W/m}^2\text{K}$ или мањи.

Профил је заштићен процесом пластификације у боји РАЛ 7021 "структура".

Доставити сертификат за боју профила "QUALICOAT SEA SIDE CLASS".

Уградњу вршити преко челичних држача.

Приликом уградње избећи директан додир челика и алуминијума. Сви челични елементи, као и материјал за термичку и хидро-изолацију по ободу отвора су саставни део позиције. Монтажу вршити према "РАЛ" систему монтаже уз обавезну примену свих елемената који су предвиђени истом.

Оков системски, са отварањем према шеми произвођача алуминијумских профила са одговарајућим сертификатом, облик и боја по избору пројектанта, гаранцијом од 6 година.

Позиција је застакљена термоизолационим стаклом типа 4+18+4, $U_g=1,0 \text{ W/m}^2\text{K}$ (SAINT GOBAIN PLANICLEAR 4mm+ PLANICLEAR 4mm, са побољшаним дистанцером за стакло).

Пуни делови су са испуном од ал. лима $d=1\text{mm}+50\text{mm}$ термоизолација (стиропор типа АУСРОХЕРМ ЕПС АФ ПЛ) + АЛ. лим $d=1\text{mm}$ у боји браварије

$U_p=0,58 \text{ W/m}^2\text{K}$.

Укупан коефицијент пролаза топлоте за цео прозор мор бити $U=1,5 \text{ W/m}^2\text{K}$ или мањи (доказати прорачуном и приложити доказе).

Напомена: Уградњу вршити у складу са радионичким детаљима које израђује ивођач радова, на основу димензија позиција узетих на лицу места, а све у складу са препорукама произвођача система. Детаљи морају бити одобрени од стране одговорног пројектанта и надзорног органа.

Извођач је дужан да остави атестну документацију усаглашену са ЕН стандардима.

Ценом обухватити и монтажу унутрашњих и спољних клупица и солбанака према детаљу.

ЕТАЖ	СУТЕРЕН
	1
УКУПНО	1

	СПЕЦИФИКАЦИЈА АЛУМИНИЈУМСКЕ БРАВАРИЈЕ	Свеска	-
ДАТУМ: март 2018.		Лист	93

ПРОЈЕКТАНТ: AI STUDIO БЕОГРАД	ОБЈЕКАТ: ОПШТА БОЛНИЦА ЛЕСКОВАЦ	НАРУЧИЛАЦ: ОПШТА БОЛНИЦА ЛЕСКОВАЦ
ЗИДАРСКИ ОТВОР -/-		ПРОТИВПОЖАРНОСТ ОЗНАКА 

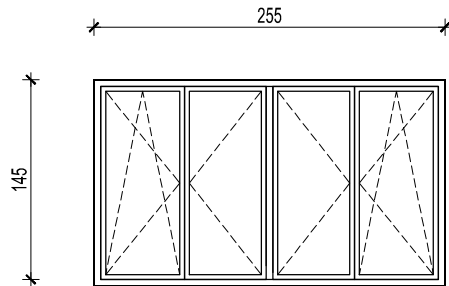

ИЗГЛЕД "1"

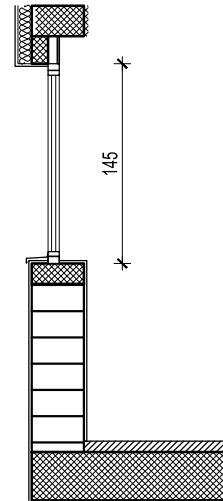

ПРЕСЕК 1-1

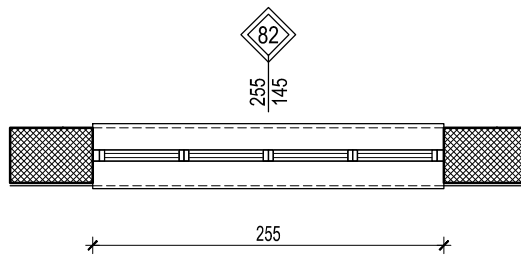

НАПОМЕНА:
СВЕ МЕРЕ ПРОВЕРИТИ НА ЛИЦУ МЕСТА

ОПИС: СПОЉАШЊИ ЧЕТВОРОКРИЛНИ ПРОЗОР

Набавка, израда, транспорт и уградња фасадне алуминарије од алуминијумских профила домаћег произвођача са скривеним крилом и термопрекидом типа АЛУМИЛ М11500 еквивалентно.

Топлотна проводљивост профила $U_f=2,3 \text{ W/m}^2\text{K}$ или мањи.

Профил је заштићен процесом пластификације у боји РАЛ 7021 "структура".

Доставити сертификат за боју профила "QUALICOAT SEA SIDE CLASS".

Уградњу вршити преко челичних држача.

Приликом уградње избећи директан додир челика и алуминијума. Сви челични елементи, као и материјал за термичку и хидро-изолацију по ободу отвора су саставни део позиције. Монтажу вршити према "РАЛ" систему монтаже уз обавезну примену свих елемената који су предвиђени истом. Оков системски, са отварањем према шеми произвођача алуминијумских профила са одговарајућим сертификатом, облик и боја по избору пројектанта, гаранцијом од 6 година.

Позиција је застакљена термоизолационим стаклом типа 4+18+4, $U_g=1,0 \text{ W/m}^2\text{K}$ (SAINT GOBAIN PLANICLEAR 4mm+ PLANICLEAR 4mm, са побољшаним дистанцером за стакло).

Пуни делови су са испуном од ал. лима $d=1\text{mm}+50\text{mm}$ термоизолација (стиропор типа АУСРОХЕРМ ЕПС АФ ПЛ) + АЛ. лим $d=1\text{mm}$ у боји браварије $U_p=0,58 \text{ W/m}^2\text{K}$.

Укупан коефицијент пролаза топлоте за цео прозор мор бити $U=1,5 \text{ W/m}^2\text{K}$ или мањи (доказати прорачуном и приложити доказе).

Напомена: Уградњу вршити у складу са радионичким детаљима које израђује ивођач радова, на основу димензија позиција узетих на лицу места, а све у складу са препорукама произвођача система. Детаљи морају бити одобрени од стране одговорног пројектанта и надзорног органа.

Извођач је дужан да остави атестну документацију усаглашену са ЕН стандардима.

Ценом обухватити и монтажу унутрашњих и спољних клипица и солбанака према детаљу.

ЕТАЖ	СУТЕРЕН
	2
УКУПНО	2

ДАТУМ: март 2018.	СПЕЦИФИКАЦИЈА АЛУМИНИЈУМСКЕ БРАВАРИЈЕ	Свеска	-
		Лист	94

ПРОЈЕКТАНТ: AI STUDIO БЕОГРАД	ОБЈЕКАТ: ОПШТА БОЛНИЦА ЛЕСКОВАЦ	НАРУЧИЛАЦ: ОПШТА БОЛНИЦА ЛЕСКОВАЦ
ЗИДАРСКИ ОТВОР -/-		ПРОТИВПОЖАРНОСТ
		ОЗНАКА 

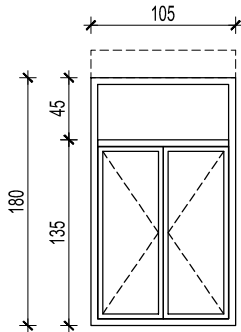

ИЗГЛЕД "1"

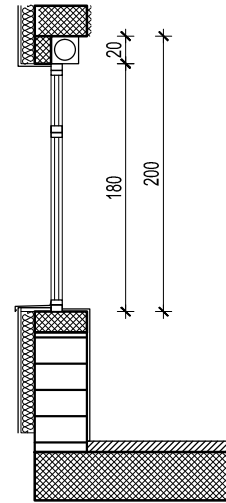

ПРЕСЕК 1-1

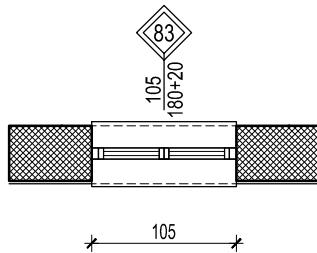

НАПОМЕНА:
СВЕ МЕРЕ ПРОВЕРИТИ НА ЛИЦУ МЕСТА

ОПИС: СПОЉАШЊИ ДВОКРИЛНИ ПРОЗОР СА НАДСВЕТЛОМ И РОЛЕТНОМ

Набавка, израда, транспорт и уградња фасадне алуминарије од алуминијумских профила домаћег произвођача са скривеним крилом и термопрекидом типа АЛУМИЛ М11500 еквивалентно.

Топлотна проводљивост профила $U_f=2,3 \text{ W/m}^2\text{K}$ или мањи.

Профил је заштићен процесом пластификације у боји РАЛ 7021 "структура".

Доставити сертификат за боју профила "QUALICOAT SEA SIDE CLASS".

Уградњу вршити преко челичних држача.

Приликом уградње избећи директан додир челика и алуминијума. Сви челични елементи, као и материјал за термичку и хидро-изолацију по ободу отвора су саставни део позиције. Монтажу вршити према "РАЛ" систему монтаже уз обавезну примену свих елемената који су предвиђени истом. Оков системски, са отварањем према шеми произвођача алуминијумских профила са одговарајућим сертификатом, облик и боја по избору пројектанта, гаранцијом од 6 година.

Позиција је застакљена термоизолационим стаклом типа 4+18+4, $U_g=1,0 \text{ W/m}^2\text{K}$ (SAINT GOBAIN PLANICLEAR 4mm+ PLANICLEAR 4mm, са побољшаним дистанцером за стакло).

Пуни делови су са испуном од ал. лима $d=1\text{mm}+50\text{mm}$ термоизолација (стиропор типа АУСРОХЕРМ ЕПС АФ ПЛ) + Ал. лим $d=1\text{mm}$ у боји браварије $U_p=0,58 \text{ W/m}^2\text{K}$.

Укупан коефицијент пролаза топлоте за цео прозор мор бити $U=1,5 \text{ W/m}^2\text{K}$ или мањи (доказати прорачуном и приложити доказе).

Ролетна је ојачаног профила појачане чврстине, са нагласком на смањење буке и вибрација, изолована са $U_{sb}=2 \text{ W/m}^2\text{K}$

Напомена: Уградњу вршити у складу са радионичким детаљима које израђује ивођач радова, на основу димензија позиција узетих на лицу места, а све у складу са препорукама произвођача система. Детаљи морају бити одобрени од стране одговорног пројектанта и надзорног органа. Извођач је дужан да остави атестну документацију усаглашену са ЕН стандардима. Ценом обухватити и монтажу унутрашњих и спољних клипица и солбанака према детаљу.

ЕТАЖ	ПРИЗЕМЉЕ	СПРАТ 1	СПРАТ 2	СПРАТ 3	СПРАТ 4	СПРАТ 5	СПРАТ 6
	1	-	-	-	-	-	-
УКУПНО	1						

	СПЕЦИФИКАЦИЈА АЛУМИНИЈУМСКЕ БРАВАРИЈЕ	Свеска	-
ДАТУМ: март 2018.		Лист	95

ПРОЈЕКТАНТ: AI STUDIO БЕОГРАД	ОБЈЕКАТ: ОПШТА БОЛНИЦА ЛЕСКОВАЦ	НАРУЧИЛАЦ: ОПШТА БОЛНИЦА ЛЕСКОВАЦ
ЗИДАРСКИ ОТВОР -/-		ПРОТИВПОЖАРНОСТ
		ОЗНАКА 

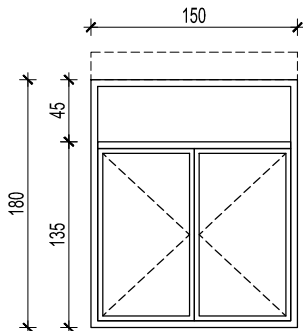

ИЗГЛЕД "1"

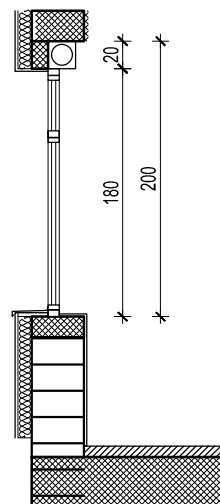

ПРЕСЕК 1-1

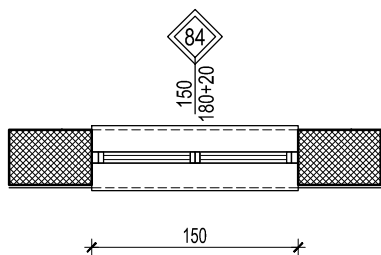

НАПОМЕНА:
СВЕ МЕРЕ ПРОВЕРИТИ НА ЛИЦУ МЕСТА

ОПИС: СПОЉАШЊИ ДВОКРИЛНИ ПРОЗОР СА НАДСВЕТЛОМ И РОЛЕТНОМ

Набавка, израда, транспорт и уградња фасадне алуминарије од алуминијумских профила домаћег произвођача са скривеним крилом и термопрекидом типа АЛУМИЛ М11500 еквивалентно.

Топлотна проводљивост профила $U_f=2,3 \text{ W/m}^2\text{K}$ или мањи.

Профил је заштићен процесом пластификације у боји РАЛ 7021 "структура".

Доставити сертификат за боју профила "QUALICOAT SEA SIDE CLASS".

Уградњу вршити преко челичних држача.

Приликом уградње избећи директан додир челика и алуминијума. Сви челични елементи, као и материјал за термичку и хидро-изолацију по ободу отвора су саставни део позиције. Монтажу вршити према "РАЛ" систему монтаже уз обавезну примену свих елемената који су предвиђени истом.

Оков системски, са отварањем према шеми произвођача алуминијумских профила са одговарајућим сертификатом, облик и боја по избору пројектанта, гаранцијом од 6 година.

Позиција је застакљена термоизолационим стаклом типа 4+18+4, $U_g=1,0 \text{ W/m}^2\text{K}$ (SAINT GOBAIN PLANICLEAR 4mm+ PLANICLEAR 4mm, са побољшаним дистанцером за стакло.

Пуни делови су са испуном од ал. лима $d=1\text{mm}+50\text{mm}$ термоизолација (стиропор типа АУСРОХЕРМ ЕПС АФ ПЛ) + АЛ. лим $d=1\text{mm}$ у боји браварије $U_p=0,58 \text{ W/m}^2\text{K}$.

Укупан коефицијент пролаза топлоте за цео прозор мор бити $U=1,5 \text{ W/m}^2\text{K}$ или мањи (доказати прорачуном и приложити доказе).

Ролетна је ојачаног профила појачане чврстине, са нагласком на смањење буке и вибрација, изолована са $U_{sb}=2 \text{ W/m}^2\text{K}$

Напомена: Уградњу вршити у складу са радионичким детаљима које израђује ивођач радова, на основу димензија позиција узетих на лицу места, а све у складу са препорукама произвођача система. Детаљи морају бити одобрени од стране одговорног пројектанта и надзорног органа.

Извођач је дужан да остави атестну документацију усаглашену са ЕН стандардима.

Ценом обухватити и монтажу унутрашњих и спољних клипица и солбанака према детаљу.

ЕТАЖ	ПРИЗЕМЉЕ	СПРАТ 1	СПРАТ 2	СПРАТ 3	СПРАТ 4	СПРАТ 5	СПРАТ 6
	1	-	-	-	-	-	-
УКУПНО	1						

	СПЕЦИФИКАЦИЈА АЛУМИНИЈУМСКЕ БРАВАРИЈЕ	Свеска	-
ДАТУМ: март 2018.		Лист	96

ПРОЈЕКТАНТ: AI STUDIO БЕОГРАД	ОБЈЕКАТ: ОПШТА БОЛНИЦА ЛЕСКОВАЦ	НАРУЧИЛАЦ: ОПШТА БОЛНИЦА ЛЕСКОВАЦ
ЗИДАРСКИ ОТВОР -/-		ПРОТИВПОЖАРНОСТ ОЗНАКА 

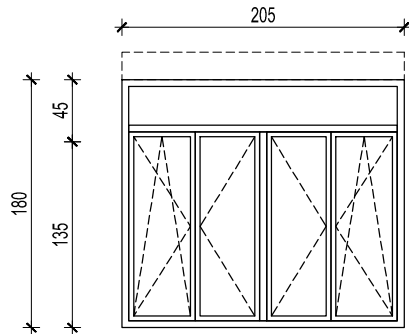

ИЗГЛЕД "1"

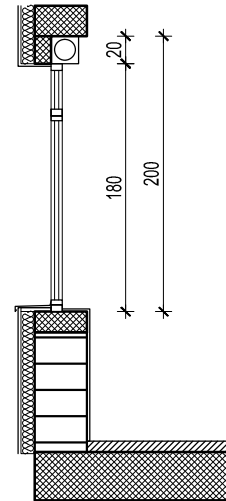

ПРЕСЕК 1-1

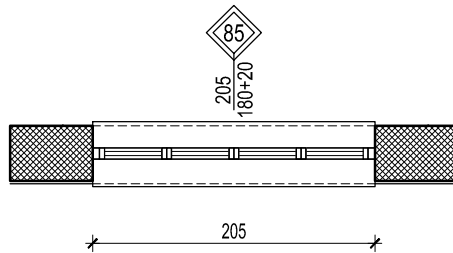

НАПОМЕНА:
СВЕ МЕРЕ ПРОВЕРИТИ НА ЛИЦУ МЕСТА

ОПИС: СПОЉАШЊИ ЧЕТВОРОКРИЛНИ ПРОЗОР СА НАДСВЕТЛОМ И РОЛЕТНОМ

Набавка, израда, транспорт и уградња фасадне алуминарије од алуминијумских профила домаћег произвођача са скривеним крилом и термопрекидом типа АЛУМИЛ М11500 еквивалентно.

Топлотна проводљивост профила $U_f=2,3 \text{ W/m}^2\text{K}$ или мањи.

Профил је заштићен процесом пластификације у боји РАЛ 7021 "структура".

Доставити сертификат за боју профила "QUALICOAT SEA SIDE CLASS".

Уградњу вршити преко челичних држача.

Приликом уградње избећи директан додир челика и алуминијума. Сви челични елементи, као и материјал за термичку и хидро-изолацију по ободу отвора су саставни део позиције. Монтажу вршити према "РАЛ" систему монтаже уз обавезну примену свих елемената који су предвиђени истом. Оков системски, са отварањем према шеми произвођача алуминијумских профила са одговарајућим сертификатом, облик и боја по избору пројектанта, гаранцијом од 6 година.

Позиција је застакљена термоизолационим стаклом типа 4+18+4, $U_g=1,0 \text{ W/m}^2\text{K}$ (SAINT GOBAIN PLANICLEAR 4mm+ PLANICLEAR 4mm, са побољшаним дистанцером за стакло.

Пуни делови су са испуном од ал. лима $d=1\text{mm}+50\text{mm}$ термоизолација (стиропор типа АУСРОХЕРМ ЕПС АФ ПЛ) + АЛ. лим $d=1\text{mm}$ у боји браварије $U_p=0,58 \text{ W/m}^2\text{K}$.

Укупан коефицијент пролаза топлоте за цео прозор мор бити $U=1,5 \text{ W/m}^2\text{K}$ или мањи (доказати прорачуном и приложити доказе).

Ролетна је ојачаног профила појачане чврстине, са нагласком на смањење буке и вибрација, изолована са $U_{sb}=2 \text{ W/m}^2\text{K}$

Напомена: Уградњу вршити у складу са радионичким детаљима које израђује ивођач радова, на основу димензија позиција узетих на лицу места, а све у складу са препорукама произвођача система. Детаљи морају бити одобрени од стране одговорног пројектанта и надзорног органа. Извођач је дужан да остави атестну документацију усаглашену са ЕН стандардима. Ценом обухватити и монтажу унутрашњих и спољних клиупца и солбанака према детаљу.

ЕТАЖ	ПРИЗЕМЉЕ	СПРАТ 1	СПРАТ 2	СПРАТ 3	СПРАТ 4	СПРАТ 5	СПРАТ 6
	2	-	-	-	-	-	-
УКУПНО	2						

	СПЕЦИФИКАЦИЈА АЛУМИНИЈУМСКЕ БРАВАРИЈЕ	Свеска	-
ДАТУМ: март 2018.		Лист	97

ПРОЈЕКТАНТ: AI STUDIO БЕОГРАД	ОБЈЕКАТ: ОПШТА БОЛНИЦА ЛЕСКОВАЦ	НАРУЧИЛАЦ: ОПШТА БОЛНИЦА ЛЕСКОВАЦ
ЗИДАРСКИ ОТВОР -/-		ПРОТИВПОЖАРНОСТ
		ОЗНАКА 

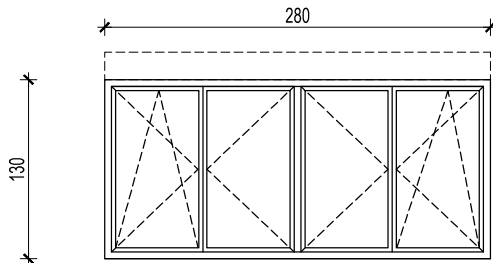

ИЗГЛЕД "1"

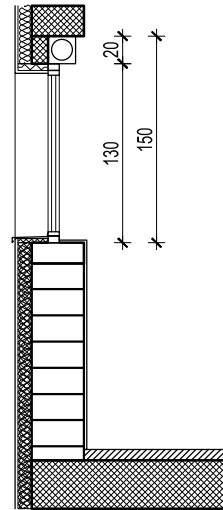

ПРЕСЕК 1-1

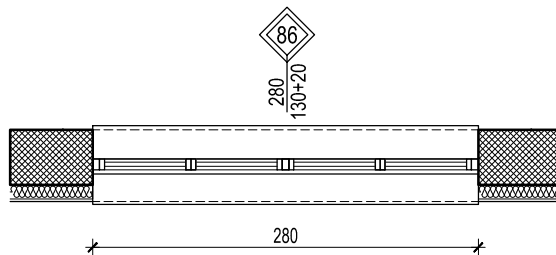

НАПОМЕНА:
СВЕ МЕРЕ ПРОВЕРИТИ НА ЛИЦУ МЕСТА

ОПИС: СПОЉАШЊИ ЧЕТВОРОКРИЛНИ ПРОЗОР СА РОЛЕТНОМ

Набавка, израда, транспорт и уградња фасадне алуминарије од алуминијумских профила домаћег произвођача са скривеним крилом и термопрекидом типа АЛУМИЛ М11500 еквивалентно.

Топлотна проводљивост профила $U_f=2,3 \text{ W/m}^2\text{K}$ или мањи.

Профил је заштићен процесом пластификације у боји РАЛ 7021 "структура".

Доставити сертификат за боју профила "QUALICOAT SEA SIDE CLASS".

Уградњу вршити преко челичних држача.

Приликом уградње избећи директан додир челика и алуминијума. Сви челични елементи, као и материјал за термичку и хидро-изолацију по ободу отвора су саставни део позиције. Монтажу вршити према "РАЛ" систему монтаже уз обавезну примену свих елемената који су предвиђени истом.

Оков системски, са отварањем према шеми произвођача алуминијумских профила са одговарајућим сертификатом, облик и боја по избору пројектанта, гаранцијом од 6 година.

Позиција је застакљена термоизолационим стаклом типа 4+18+4, $U_g=1,0 \text{ W/m}^2\text{K}$ (SAINT GOBAIN PLANICLEAR 4mm+ PLANICLEAR 4mm, са побољшаним дистанцером за стакло).

Пуни делови су са испуном од ал. лима $d=1\text{mm}+50\text{mm}$ термоизолација (стиропор типа АУСРОХЕРМ ЕПС АФ ПЛ) + АЛ. лим $d=1\text{mm}$ у боји браварије

$U_p=0,58 \text{ W/m}^2\text{K}$.

Укупан коефицијент пролаза топлоте за цео прозор мор бити $U=1,5 \text{ W/m}^2\text{K}$ или мањи (доказати прорачуном и приложити доказе).

Напомена: Уградњу вршити у складу са радионичким детаљима које израђује ивођач радова, на основу димензија позиција узетих на лицу места, а све у складу са препорукама произвођача система. Детаљи морају бити одобрени од стране одговорног пројектанта и надзорног органа.

Извођач је дужан да остави атестну документацију усаглашену са ЕН стандардима.

Ценом обухватити и монтажу унутрашњих и спољних клупица и солбанака према детаљу.

ЕТАЖ	ПРИЗЕМЉЕ	СПРАТ 1	СПРАТ 2	СПРАТ 3	СПРАТ 4	СПРАТ 5	СПРАТ 6
	1	-	-	-	-	-	-
УКУПНО	1						

	СПЕЦИФИКАЦИЈА АЛУМИНИЈУМСКЕ БРАВАРИЈЕ	Свеска	-
ДАТУМ: март 2018.		Лист	98

ПРОЈЕКТАНТ: AI STUDIO БЕОГРАД	ОБЈЕКАТ: ОПШТА БОЛНИЦА ЛЕСКОВАЦ	НАРУЧИЛАЦ: ОПШТА БОЛНИЦА ЛЕСКОВАЦ
ЗИДАРСКИ ОТВОР -/-		ПРОТИВПОЖАРНОСТ
		ОЗНАКА 

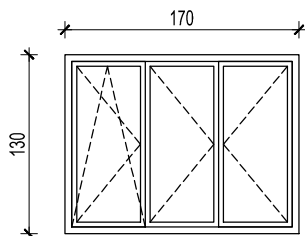

ИЗГЛЕД "1"

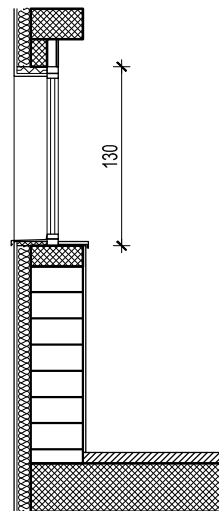

ПРЕСЕК 1-1

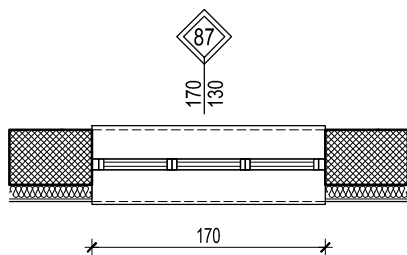

НАПОМЕНА:
СВЕ МЕРЕ ПРОВЕРИТИ НА ЛИЦУ МЕСТА

ОПИС: СПОЉАШЊИ ТРОКРИЛНИ ПРОЗОР

Набавка, израда, транспорт и уградња фасадне алуминарије од алуминијумских профила домаћег произвођача са скривеним крилом и термопрекидом типа АЛУМИЛ М11500 еквивалентно.

Топлотна проводљивост профила $U_f=2,3 \text{ W/m}^2\text{K}$ или мањи.

Профил је заштићен процесом пластификације у боји РАЛ 7021 "структура".

Доставити сертификат за боју профила "QUALICOAT SEA SIDE CLASS".

Уградњу вршити преко челичних држача.

Приликом уградње избећи директан додир челика и алуминијума. Сви челични елементи, као и материјал за термичку и хидро-изолацију по ободу отвора су саставни део позиције. Монтажу вршити према "РАЛ" систему монтаже уз обавезну примену свих елемената који су предвиђени истом. Оков системски, са отварањем према шеми произвођача алуминијумских профила са одговарајућим сертификатом, облик и боја по избору пројектанта, гаранцијом од 6 година.

Позиција је застакљена термоизолационим стаклом типа 4+18+4, $U_g=1,0 \text{ W/m}^2\text{K}$ (SAINT GOBAIN PLANICLEAR 4mm+ PLANICLEAR 4mm, са побољшаним дистанцером за стакло).

Пуни делови су са испуном од ал. лима $d=1\text{mm}+50\text{mm}$ термоизолација (стиропор типа АУСРОХЕРМ ЕПС АФ ПЛ) + АЛ. лим $d=1\text{mm}$ у боји браварије $U_p=0,58 \text{ W/m}^2\text{K}$.

Укупан коефицијент пролаза топлоте за цео прозор мор бити $U=1,5 \text{ W/m}^2\text{K}$ или мањи (доказати прорачуном и приложити доказе).

Напомена: Уградњу вршити у складу са радионичким детаљима које израђује ивођач радова, на основу димензија позиција узетих на лицу места, а све у складу са препорукама произвођача система. Детаљи морају бити одобрени од стране одговорног пројектанта и надзорног органа.

Извођач је дужан да остави атестну документацију усаглашену са ЕН стандардима.

Ценом обухватити и монтажу унутрашњих и спољних клупица и солбанака према детаљу.

ЕТАЖ	ПРИЗЕМЉЕ	СПРАТ 1	СПРАТ 2	СПРАТ 3	СПРАТ 4	СПРАТ 5	СПРАТ 6
	1	-	-	-	-	-	-
УКУПНО	1						

	СПЕЦИФИКАЦИЈА АЛУМИНИЈУМСКЕ БРАВАРИЈЕ	Свеска	-
ДАТУМ: март 2018.		Лист	99

ПРОЈЕКТАНТ: AI STUDIO БЕОГРАД	ОБЈЕКАТ: ОПШТА БОЛНИЦА ЛЕСКОВАЦ	НАРУЧИЛАЦ: ОПШТА БОЛНИЦА ЛЕСКОВАЦ
ЗИДАРСКИ ОТВОР -/-		ПРОТИВПОЖАРНОСТ
		ОЗНАКА 

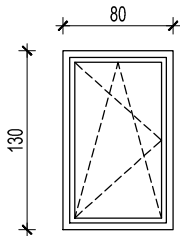

ИЗГЛЕД "1"

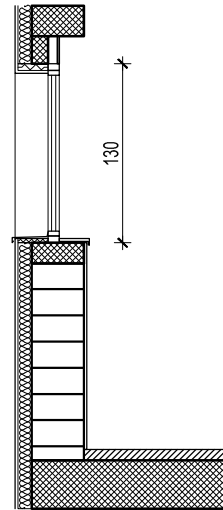
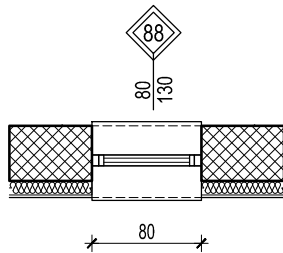

ПРЕСЕК 1-1

НАПОМЕНА:
СВЕ МЕРЕ ПРОВЕРИТИ НА ЛИЦУ МЕСТА

ОПИС: СПОЉАШЊИ ЈЕДНОКРИЛНИ ПРОЗОР

Набавка, израда, транспорт и уградња фасадне алуминарије од алуминијумских профила домаћег произвођача са скривеним крилом и термопрекидом типа АЛУМИЛ М11500 еквивалентно.

Топлотна проводљивост профила $U_f=2,3 \text{ W/m}^2\text{K}$ или мањи.

Профил је заштићен процесом пластификације у боји РАЛ 7021 "структура".

Доставити сертификат за боју профила "QUALICOAT SEA SIDE CLASS".

Уградњу вршити преко челичних држача.

Приликом уградње избећи директан додир челика и алуминијума. Сви челични елементи, као и материјал за термичку и хидро-изолацију по ободу отвора су саставни део позиције. Монтажу вршити према "РАЛ" систему монтаже уз обавезну примену свих елемената који су предвиђени истом.

Оков системски, са отварањем према шеми произвођача алуминијумских профила са одговарајућим сертификатом, облик и боја по избору пројектанта, гаранцијом од 6 година.

Позиција је застакљена термоизолационим стаклом типа 4+18+4, $U_g=1,0 \text{ W/m}^2\text{K}$ (SAINT GOBAIN PLANICLEAR 4mm+ PLANICLEAR 4mm, са побољшаним дистанцером за стакло.

Пуни делови су са испуном од ал. лима $d=1\text{mm}+50\text{mm}$ термоизолација (стиропор типа АУСРОХЕРМ ЕПС АФ ПЛ) + АЛ. лим $d=1\text{mm}$ у боји браварије $U_p=0,58 \text{ W/m}^2\text{K}$.

Укупан коефицијент пролаза топлоте за цео прозор мор бити $U=1,5 \text{ W/m}^2\text{K}$ или мањи (доказати прорачуном и приложити доказе).

Напомена: Уградњу вршити у складу са радионичким детаљима које израђује извођач радова, на основу димензија позиција узетих на лицу места, а све у складу са препорукама произвођача система. Детаљи морају бити одобрени од стране одговорног пројектанта и надзорног органа.

Извођач је дужан да остави атестну документацију усаглашену са ЕН стандардима.

Ценом обухватити и монтажу унутрашњих и спољних клупица и солбанака према детаљу.

ЕТАЖ	ПРИЗЕМЉЕ	СПРАТ 1	СПРАТ 2	СПРАТ 3	СПРАТ 4	СПРАТ 5	СПРАТ 6
	1	-	-	-	-	-	-
УКУПНО	1						

	СПЕЦИФИКАЦИЈА АЛУМИНИЈУМСКЕ БРАВАРИЈЕ	Свеска	-
ДАТУМ: март 2018.		Лист	100

ПРОЈЕКТАНТ: AI STUDIO БЕОГРАД	ОБЈЕКАТ: ОПШТА БОЛНИЦА ЛЕСКОВАЦ	НАРУЧИЛАЦ: ОПШТА БОЛНИЦА ЛЕСКОВАЦ
ЗИДАРСКИ ОТВОР -/-		ПРОТИВПОЖАРНОСТ
		ОЗНАКА 

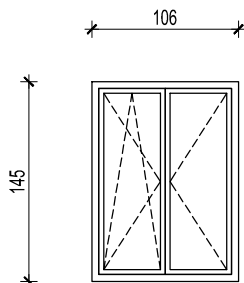

ИЗГЛЕД "1"

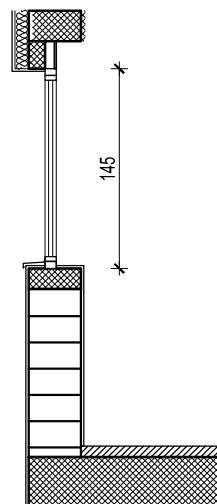

ПРЕСЕК 1-1

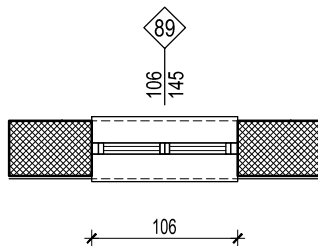

НАПОМЕНА:
СВЕ МЕРЕ ПРОВЕРИТИ НА ЛИЦУ МЕСТА

ОПИС: СПОЉАШЊИ ДВОКРИЛНИ ПРОЗОР

Набавка, израда, транспорт и уградња фасадне алуминарије од алуминијумских профила домаћег произвођача са скривеним крилом и термопрекидом типа АЛУМИЛ М11500 еквивалентно.

Топлотна проводљивост профила $U_f=2,3 \text{ W/m}^2\text{K}$ или мањи.

Профил је заштићен процесом пластификације у боји РАЛ 7021 "структура".

Доставити сертификат за боју профила "QUALICOAT SEA SIDE CLASS".

Уградњу вршити преко челичних држача.

Приликом уградње избећи директан додир челика и алуминијума. Сви челични елементи, као и материјал за термичку и хидро-изолацију по ободу отвора су саставни део позиције. Монтажу вршити према "РАЛ" систему монтаже уз обавезну примену свих елемената који су предвиђени истом. Оков системски, са отварањем према шеми произвођача алуминијумских профила са одговарајућим сертификатом, облик и боја по избору пројектанта, гаранцијом од 6 година.

Позиција је застакљена термоизолационим стаклом типа 4+18+4, $U_g=1,0 \text{ W/m}^2\text{K}$ (SAINT GOBAIN PLANICLEAR 4mm+ PLANICLEAR 4mm, са побољшаним дистанцером за стакло.

Пуни делови су са испуном од ал. лима $d=1\text{mm}+50\text{mm}$ термоизолација (стиропор типа АУСРОХЕРМ ЕПС АФ ПЛ) + АЛ. лим $d=1\text{mm}$ у боји браварије $U_p=0,58 \text{ W/m}^2\text{K}$.

Укупан коефицијент пролаза топлоте за цео прозор мор бити $U=1,5 \text{ W/m}^2\text{K}$ или мањи (доказати прорачуном и приложити доказе).

Напомена: Уградњу вршити у складу са радионичким детаљима које израђује ивођач радова, на основу димензија позиција узетих на лицу места, а све у складу са препорукама произвођача система. Детаљи морају бити одобрени од стране одговорног пројектанта и надзорног органа.

Извођач је дужан да остави атестну документацију усаглашену са ЕН стандардима.

Ценом обухватити и монтажу унутрашњих и спољних клупица и солбанака према детаљу.

ЕТАЖ	СУТЕРЕН
	1
УКУПНО	1

ДАТУМ: март 2018.	СПЕЦИФИКАЦИЈА АЛУМИНИЈУМСКЕ БРАВАРИЈЕ	Свеска	-
		Лист	101

ПРОЈЕКТАНТ: AI STUDIO БЕОГРАД	ОБЈЕКАТ: ОПШТА БОЛНИЦА ЛЕСКОВАЦ	НАРУЧИЛАЦ: ОПШТА БОЛНИЦА ЛЕСКОВАЦ
ЗИДАРСКИ ОТВОР -/-		ПРОТИВПОЖАРНОСТ 

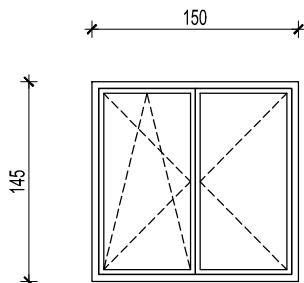

ИЗГЛЕД "1"

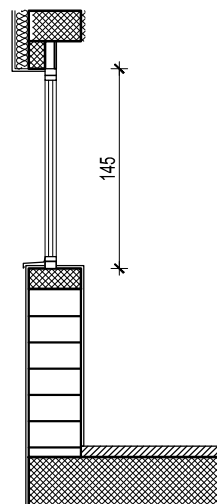

ПРЕСЕК 1-1

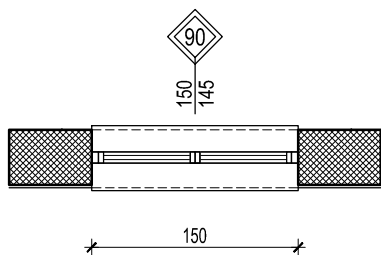

НАПОМЕНА:
СВЕ МЕРЕ ПРОВЕРИТИ НА ЛИЦУ МЕСТА

ОПИС: СПОЉАШЊИ ДВОКРИЛНИ ПРОЗОР

Набавка, израда, транспорт и уградња фасадне алуминарије од алуминијумских профила домаћег произвођача са скривеним крилом и термопрекидом типа АЛУМИЛ М11500 еквивалентно.

Топлотна проводљивост профила $U_f=2,3 \text{ W/m}^2\text{K}$ или мањи.

Профил је заштићен процесом пластификације у боји PA1 7021 "struktura".

Доставити сертификат за боју профила "QUALICOAT SEA SIDE CLASS".

Уградњу вршити преко челичних држача.

Приликом уградње избећи директан додир челика и алуминијума. Сви челични елементи, као и материјал за термичку и хидро-изолацију по ободу отвора су саставни део позиције. Монтажу вршити према "РАЛ" систему монтаже уз обавезну примену свих елемената који су предвиђени истом. Оков системски, са отварањем према шеми произвођача алуминијумских профила са одговарајућим сертификатом, облик и боја по избору пројектанта, гаранцијом од 6 година.

Позиција је застакљена термоизолационим стаклом типа 4+18+4, $U_g=1,0 \text{ W/m}^2\text{K}$ (SAINT GOBAIN PLANICLEAR 4mm+ PLANICLEAR 4mm, са побољшаним дистанцером за стакло).

Пуни делови су са испуном од ал. лима $d=1\text{mm}+50\text{mm}$ термоизолација (стиропор типа АУСРОХЕРМ ЕПС АФ ПЛ) + АЛ. лим $d=1\text{mm}$ у боји браварије $U_p=0,58 \text{ W/m}^2\text{K}$.

Укупан коефицијент пролаза топлоте за цео прозор мор бити $U=1,5 \text{ W/m}^2\text{K}$ или мањи (доказати прорачуном и приложити доказе).

Напомена: Уградњу вршити у складу са радионичким детаљима које израђује ивођач радова, на основу димензија позиција узетих на лицу места, а све у складу са препорукама произвођача система. Детаљи морају бити одобрени од стране одговорног пројектанта и надзорног органа.

Извођач је дужан да остави атестну документацију усаглашену са ЕН стандардима.

Ценом обухватити и монтажу унутрашњих и спољних клупица и солбанака према детаљу.

ЕТАЖ	СУТЕРЕН
	1
УКУПНО	1

ДАТУМ: март 2018.	СПЕЦИФИКАЦИЈА АЛУМИНИЈУМСКЕ БРАВАРИЈЕ	Свеска	-
		Лист	102

ПРОЈЕКТАНТ: AI STUDIO БЕОГРАД	ОБЈЕКАТ: ОПШТА БОЛНИЦА ЛЕСКОВАЦ	НАРУЧИЛАЦ: ОПШТА БОЛНИЦА ЛЕСКОВАЦ
ЗИДАРСКИ ОТВОР -/-		ПРОТИВПОЖАРНОСТ
		ОЗНАКА 

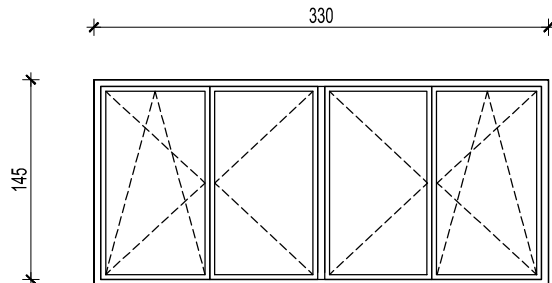

ИЗГЛЕД "1"

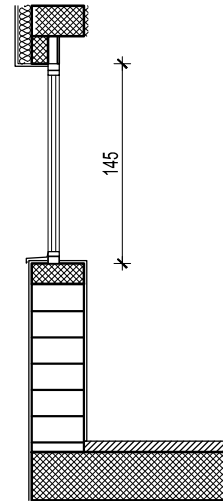

ПРЕСЕК 1-1

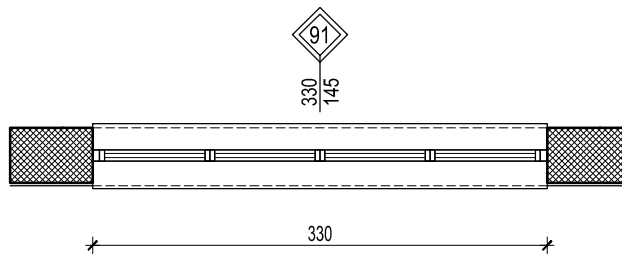

НАПОМЕНА:
СВЕ МЕРЕ ПРОВЕРИТИ НА ЛИЦУ МЕСТА

ОПИС: СПОЉАШЊИ ЧЕТВОРОКРИЛНИ ПРОЗОР

Набавка, израда, транспорт и уградња фасадне алуминарије од алуминијумских профила домаћег произвођача са скривеним крилом и термопрекидом типа АЛУМИЛ М11500 еквивалентно.

Топлотна проводљивост профила $U_f=2,3 \text{ W/m}^2\text{K}$ или мањи.

Профил је заштићен процесом пластификације у боји РАЛ 7021 "структура".

Доставити сертификат за боју профила "QUALICOAT SEA SIDE CLASS".

Уградњу вршити преко челичних држача.

Приликом уградње избећи директан додир челика и алуминијума. Сви челични елементи, као и материјал за термичку и хидро-изолацију по ободу отвора су саставни део позиције. Монтажу вршити према "РАЛ" систему монтаже уз обавезну примену свих елемената који су предвиђени истом. Оков системски, са отварањем према шеми произвођача алуминијумских профила са одговарајућим сертификатом, облик и боја по избору пројектанта, гаранцијом од 6 година.

Позиција је застакљена термоизолационим стаклом типа 4+18+4, $U_g=1,0 \text{ W/m}^2\text{K}$ (SAINT GOBAIN PLANICLEAR 4mm+ PLANICLEAR 4mm, са побољшаним дистанцером за стакло).

Пуни делови су са испуном од ал. лима $d=1\text{mm}+50\text{mm}$ термоизолација (стиропор типа АУСРОХЕРМ ЕПС АФ ПЛ) + АЛ. лим $d=1\text{mm}$ у боји браварије $U_p=0,58 \text{ W/m}^2\text{K}$.

Укупан коефицијент пролаза топлоте за цео прозор мор бити $U=1,5 \text{ W/m}^2\text{K}$ или мањи (доказати прорачуном и приложити доказе).

Напомена: Уградњу вршити у складу са радионичким детаљима које израђује ивођач радова, на основу димензија позиција узетих на лицу места, а све у складу са препорукама произвођача система. Детаљи морају бити одобрени од стране одговорног пројектанта и надзорног органа.

Извођач је дужан да остави атестну документацију усаглашену са ЕН стандардима.

Ценом обухватити и монтажу унутрашњих и спољних клупица и солбанака према детаљу.

ЕТАЖ	СУТЕРЕН
	1
УКУПНО	1

	СПЕЦИФИКАЦИЈА АЛУМИНИЈУМСКЕ БРАВАРИЈЕ	Свеска	-
ДАТУМ: март 2018.		Лист	103

ПРОЈЕКТАНТ: AI STUDIO БЕОГРАД	ОБЈЕКАТ: ОПШТА БОЛНИЦА ЛЕСКОВАЦ	НАРУЧИЛАЦ: ОПШТА БОЛНИЦА ЛЕСКОВАЦ
ЗИДАРСКИ ОТВОР -/-		ПРОТИВПОЖАРНОСТ
		ОЗНАКА 

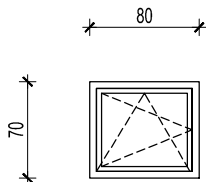

ИЗГЛЕД "1"

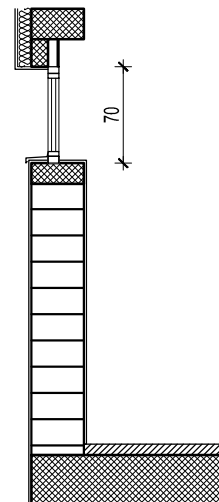
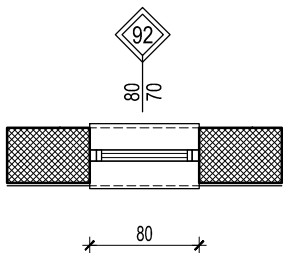

ПРЕСЕК 1-1

НАПОМЕНА:
СВЕ МЕРЕ ПРОВЕРИТИ НА ЛИЦУ МЕСТА

ОПИС: СПОЉАШЊИ ЈЕДНОКРИЛНИ ПРОЗОР

Набавка, израда, транспорт и уградња фасадне алуминарије од алуминијумских профила домаћег произвођача са скривеним крилом и термопрекидом типа АЛУМИЛ М11500 еквивалентно.

Топлотна проводљивост профила $U_f=2,3 \text{ W/m}^2\text{K}$ или мањи.

Профил је заштићен процесом пластификације у боји РАЛ 7021 "структура".

Доставити сертификат за боју профила "QUALICOAT SEA SIDE CLASS".

Уградњу вршити преко челичних држача.

Приликом уградње избећи директан додир челика и алуминијума. Сви челични елементи, као и материјал за термичку и хидро-изолацију по ободу отвора су саставни део позиције. Монтажу вршити према "РАЛ" систему монтаже уз обавезну примену свих елемената који су предвиђени истом. Оков системски, са отварањем према шеми произвођача алуминијумских профила са одговарајућим сертификатом, облик и боја по избору пројектанта, гаранцијом од 6 година.

Позиција је застакљена термоизолационим стаклом типа 4+18+4, $U_g=1,0 \text{ W/m}^2\text{K}$ (SAINT GOBAIN PLANICLEAR 4mm+ PLANICLEAR 4mm, са побољшаним дистанцером за стакло).

Пуни делови су са испуном од ал. лима $d=1\text{mm}+50\text{mm}$ термоизолација (стиропор типа АУСРОХЕРМ ЕПС АФ ПЛ) + АЛ. лим $d=1\text{mm}$ у боји браварије $U_p=0,58 \text{ W/m}^2\text{K}$.

Укупан коефицијент пролаза топлоте за цео прозор мор бити $U=1,5 \text{ W/m}^2\text{K}$ или мањи (доказати прорачуном и приложити доказе).

Напомена: Уградњу вршити у складу са радионичким детаљима које израђује ивођач радова, на основу димензија позиција узетих на лицу места, а све у складу са препорукама произвођача система. Детаљи морају бити одобрени од стране одговорног пројектанта и надзорног органа.

Извођач је дужан да остави атестну документацију усаглашену са ЕН стандардима.

Ценом обухватити и монтажу унутрашњих и спољних клупица и солбанака према детаљу.

ЕТАЖ	СУТЕРЕН
	2
УКУПНО	2

	СПЕЦИФИКАЦИЈА АЛУМИНИЈУМСКЕ БРАВАРИЈЕ	Свеска	-
ДАТУМ: март 2018.		Лист	104

ПРОЈЕКТАНТ: AI STUDIO БЕОГРАД	ОБЈЕКАТ: ОПШТА БОЛНИЦА ЛЕСКОВАЦ	НАРУЧИЛАЦ: ОПШТА БОЛНИЦА ЛЕСКОВАЦ
ЗИДАРСКИ ОТВОР -/-		ПРОТИВПОЖАРНОСТ
		ОЗНАКА 

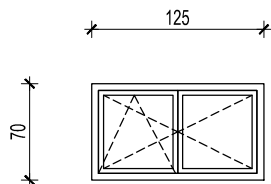

ИЗГЛЕД "1"

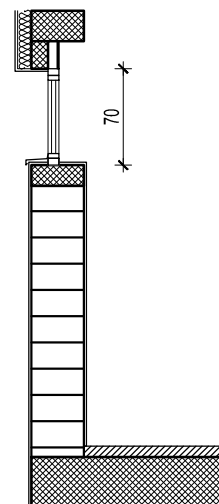
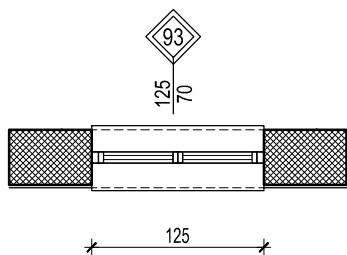

ПРЕСЕК 1-1

НАПОМЕНА:
СВЕ МЕРЕ ПРОВЕРИТИ НА ЛИЦУ МЕСТА

ОПИС: СПОЉАШЊИ ДВОКРИЛНИ ПРОЗОР

Набавка, израда, транспорт и уградња фасадне алуминарије од алуминијумских профила домаћег произвођача са скривеним крилом и термопрекидом типа АЛУМИЛ М11500 еквивалентно.

Топлотна проводљивост профила $U_f=2,3 \text{ W/m}^2\text{K}$ или мањи.

Профил је заштићен процесом пластификације у боји РАЛ 7021 "структура".

Доставити сертификат за боју профила "QUALICOAT SEA SIDE CLASS".

Уградњу вршити преко челичних држача.

Приликом уградње избећи директан додир челика и алуминијума. Сви челични елементи, као и материјал за термичку и хидро-изолацију по ободу отвора су саставни део позиције. Монтажу вршити према "РАЛ" систему монтаже уз обавезну примену свих елемената који су предвиђени истом. Оков системски, са отварањем према шеми произвођача алуминијумских профила са одговарајућим сертификатом, облик и боја по избору пројектанта, гаранцијом од 6 година.

Позиција је застакљена термоизолационим стаклом типа 4+18+4, $U_g=1,0 \text{ W/m}^2\text{K}$ (SAINT GOBAIN PLANICLEAR 4mm+ PLANICLEAR 4mm, са побољшаним дистанцером за стакло).

Пуни делови су са испуном од ал. лима $d=1\text{mm}+50\text{mm}$ термоизолација (стиропор типа АУСРОХЕРМ ЕПС АФ ПЛ) + Ал. лим $d=1\text{mm}$ у боји браварије $U_p=0,58 \text{ W/m}^2\text{K}$.

Укупан коефицијент пролаза топлоте за цео прозор мор бити $U=1,5 \text{ W/m}^2\text{K}$ или мањи (доказати прорачуном и приложити доказе).

Напомена: Уградњу вршити у складу са радионичким детаљима које израђује ивођач радова, на основу димензија позиција узетих на лицу места, а све у складу са препорукама произвођача система. Детаљи морају бити одобрени од стране одговорног пројектанта и надзорног органа.

Извођач је дужан да остави атестну документацију усаглашену са ЕН стандардима.

Ценом обухватити и монтажу унутрашњих и спољних клупица и солбанака према детаљу.

ЕТАЖ	СУТЕРЕН
	2
УКУПНО	2

	СПЕЦИФИКАЦИЈА АЛУМИНИЈУМСКЕ БРАВАРИЈЕ	Свеска	-
ДАТУМ: март 2018.		Лист	105

ПРОЈЕКТАНТ: AI STUDIO БЕОГРАД	ОБЈЕКАТ: ОПШТА БОЛНИЦА ЛЕСКОВАЦ	НАРУЧИЛАЦ: ОПШТА БОЛНИЦА ЛЕСКОВАЦ
ЗИДАРСКИ ОТВОР -/-		ПРОТИВПОЖАРНОСТ
		ОЗНАКА 

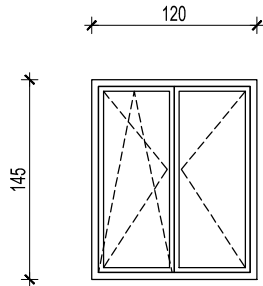

ИЗГЛЕД "1"

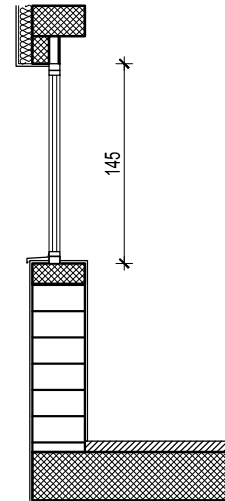
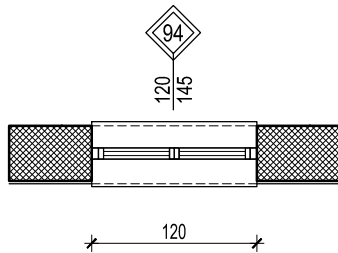

ПРЕСЕК 1-1

НАПОМЕНА:
СВЕ МЕРЕ ПРОВЕРИТИ НА ЛИЦУ МЕСТА

ОПИС: СПОЉАШЊИ ДВОКРИЛНИ ПРОЗОР

Набавка, израда, транспорт и уградња фасадне алуминарије од алуминијумских профила домаћег произвођача са скривеним крилом и термопрекидом типа АЛУМИЛ М11500 еквивалентно.

Топлотна проводљивост профила $U_f=2,3 \text{ W/m}^2\text{K}$ или мањи.

Профил је заштићен процесом пластификације у боји РАЛ 7021 "структура".

Доставити сертификат за боју профила "QUALICOAT SEA SIDE CLASS".

Уградњу вршити преко челичних држача.

Приликом уградње избећи директан додир челика и алуминијума. Сви челични елементи, као и материјал за термичку и хидро-изолацију по ободу отвора су саставни део позиције. Монтажу вршити према "РАЛ" систему монтаже уз обавезну примену свих елемената који су предвиђени истом.

Оков системски, са отварањем према шеми произвођача алуминијумских профила са одговарајућим сертификатом, облик и боја по избору пројектанта, гаранцијом од 6 година.

Позиција је застакљена термоизолационим стаклом типа 4+18+4, $U_g=1,0 \text{ W/m}^2\text{K}$ (SAINT GOBAIN PLANICLEAR 4mm+ PLANICLEAR 4mm, са побољшаним дистанцером за стакло.

Пуни делови су са испуном од ал. лима $d=1\text{mm}+50\text{mm}$ термоизолација (стиропор типа АУСРОХЕРМ ЕПС АФ ПЛ) + АЛ. лим $d=1\text{mm}$ у боји браварије

$U_p=0,58 \text{ W/m}^2\text{K}$.

Укупан коефицијент пролаза топлоте за цео прозор мор бити $U=1,5 \text{ W/m}^2\text{K}$ или мањи (доказати прорачуном и приложити доказе).

Напомена: Уградњу вршити у складу са радионичким детаљима које израђује ивођач радова, на основу димензија позиција узетих на лицу места, а све у складу са препорукама произвођача система. Детаљи морају бити одобрени од стране одговорног пројектанта и надзорног органа.

Извођач је дужан да остави атестну документацију усаглашену са ЕН стандардима.

Ценом обухватити и монтажу унутрашњих и спољних клупица и солбанака према детаљу.

ЕТАЖ	СУТЕРЕН
	1
УКУПНО	1

ДАТУМ: март 2018.	СПЕЦИФИКАЦИЈА АЛУМИНИЈУМСКЕ БРАВАРИЈЕ	Свеска	-
		Лист	106

ПРОЈЕКТАНТ: AI STUDIO БЕОГРАД	ОБЈЕКАТ: ОПШТА БОЛНИЦА ЛЕСКОВАЦ	НАРУЧИЛАЦ: ОПШТА БОЛНИЦА ЛЕСКОВАЦ
ЗИДАРСКИ ОТВОР -/-		ПРОТИВПОЖАРНОСТ ОЗНАКА 

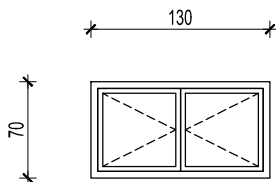

ИЗГЛЕД "1"

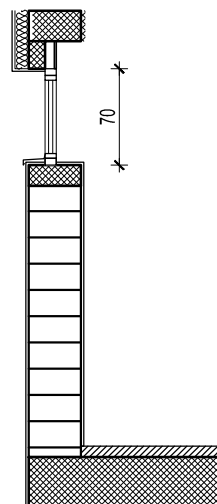
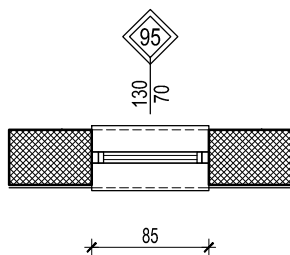

ПРЕСЕК 1-1

НАПОМЕНА:
СВЕ МЕРЕ ПРОВЕРИТИ НА ЛИЦУ МЕСТА

ОПИС: СПОЉАШЊИ ДВОКРИЛНИ ПРОЗОР

Набавка, израда, транспорт и уградња фасадне алуминарије од алуминијумских профила домаћег произвођача са скривеним крилом и термопрекидом типа АЛУМИЛ М11500 еквивалентно.

Топлотна проводљивост профила $U_f=2,3 \text{ W/m}^2\text{K}$ или мањи.

Профил је заштићен процесом пластификације у боји РАЛ 7021 "структура".

Доставити сертификат за боју профила "QUALICOAT SEA SIDE CLASS".

Уградњу вршити преко челичних држача.

Приликом уградње избећи директан додир челика и алуминијума. Сви челични елементи, као и материјал за термичку и хидро-изолацију по ободу отвора су саставни део позиције. Монтажу вршити према "РАЛ" систему монтаже уз обавезну примену свих елемената који су предвиђени истом. Оков системски, са отварањем према шеми произвођача алуминијумских профила са одговарајућим сертификатом, облик и боја по избору пројектанта, гаранцијом од 6 година.

Позиција је застакљена термоизолационим стаклом типа 4+18+4, $U_g=1,0 \text{ W/m}^2\text{K}$ (SAINT GOBAIN PLANICLEAR 4mm+ PLANICLEAR 4mm, са побољшаним дистанцером за стакло).

Пуни делови су са испуном од ал. лима $d=1\text{mm}+50\text{mm}$ термоизолација (стиропор типа АУСРОХЕРМ ЕПС АФ ПЛ) + Ал. лим $d=1\text{mm}$ у боји браварије $U_p=0,58 \text{ W/m}^2\text{K}$.

Укупан коефицијент пролаза топлоте за цео прозор мор бити $U=1,5 \text{ W/m}^2\text{K}$ или мањи (доказати прорачуном и приложити доказе).

Ролетна је ојачаног профила појачане чврстине, са нагласком на смањење буке и вибрација, изолована са $U_{sb}=2 \text{ W/m}^2\text{K}$

Напомена: Уградњу вршити у складу са радионичким детаљима које израђује ивођач радова, на основу димензија позиција узетих на лицу места, а све у складу са препорукама произвођача система. Детаљи морају бити одобрени од стране одговорног пројектанта и надзорног органа. Извођач је дужан да остави атестну документацију усаглашену са ЕН стандардима. Ценом обухватити и монтажу унутрашњих и спољних клупица и солбанака према детаљу.

ЕТАЖ	СУТЕРЕН
	2
УКУПНО	2

ДАТУМ: март 2018.	СПЕЦИФИКАЦИЈА АЛУМИНИЈУМСКЕ БРАВАРИЈЕ	Свеска	-
		Лист	107

ПРОЈЕКТАНТ: AI STUDIO БЕОГРАД	ОБЈЕКАТ: ОПШТА БОЛНИЦА ЛЕСКОВАЦ	НАРУЧИЛАЦ: ОПШТА БОЛНИЦА ЛЕСКОВАЦ
ЗИДАРСКИ ОТВОР -/-		ПРОТИВПОЖАРНОСТ 

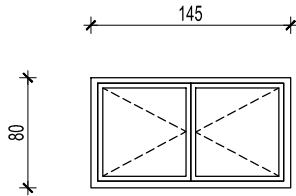

ИЗГЛЕД "1"

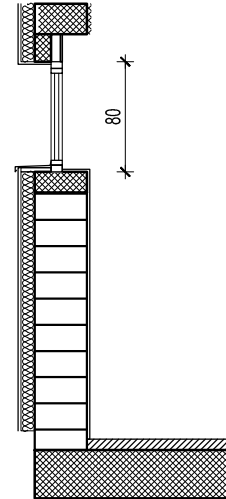

ПРЕСЕК 1-1

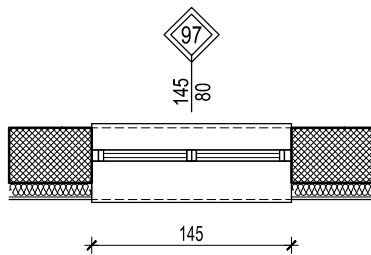

НАПОМЕНА:
СВЕ МЕРЕ ПРОВЕРИТИ НА ЛИЦУ МЕСТА

ОПИС: СПОЉАШЊИ ДВОКРИЛНИ ПРОЗОР

Набавка, израда, транспорт и уградња фасадне алуминарије од алуминијумских профила домаћег произвођача са скривеним крилом и термопрекидом типа АЛУМИЛ М11500 еквивалентно.

Топлотна проводљивост профила $U_f=2,3 \text{ W/m}^2\text{K}$ или мањи.

Профил је заштићен процесом пластификације у боји РАЛ 7021 "структура".

Доставити сертификат за боју профила "QUALICOAT SEA SIDE CLASS".

Уградњу вршити преко челичних држача.

Приликом уградње избећи директан додир челика и алуминијума. Сви челични елементи, као и материјал за термичку и хидро-изолацију по ободу отвора су саставни део позиције. Монтажу вршити према "РАЛ" систему монтаже уз обавезну примену свих елемената који су предвиђени истом.

Оков системски, са отварањем према шеми произвођача алуминијумских профила са одговарајућим сертификатом, облик и боја по избору пројектанта, гаранцијом од 6 година.

Позиција је застакљена термоизолационим стаклом типа 4+18+4, $U_g=1,0 \text{ W/m}^2\text{K}$ (SAINT GOBAIN PLANICLEAR 4mm+ PLANICLEAR 4mm, са побољшаним дистанцером за стакло).

Пуни делови су са испуном од ал. лима $d=1\text{mm}+50\text{mm}$ термоизолација (стиропор типа АУСРОХЕРМ ЕПС АФ ПЛ) + Ал. лим $d=1\text{mm}$ у боји браварије $U_p=0,58 \text{ W/m}^2\text{K}$.

Укупан коефицијент пролаза топлоте за цео прозор мор бити $U=1,5 \text{ W/m}^2\text{K}$ или мањи (доказати прорачуном и приложити доказе).

Напомена: Уградњу вршити у складу са радионичким детаљима које израђује ивођач радова, на основу димензија позиција узетих на лицу места, а све у складу са препорукама произвођача система. Детаљи морају бити одобрени од стране одговорног пројектанта и надзорног органа.

Извођач је дужан да остави атестну документацију усаглашену са ЕН стандардима.

Ценом обухватити и монтажу унутрашњих и спољних клупица и солбанака према детаљу.

ЕТАЖ	ПРИЗЕМЉЕ	СПРАТ 1	СПРАТ 2	СПРАТ 3	СПРАТ 4	СПРАТ 5	СПРАТ 6
	1	-	-	-	-	-	-
УКУПНО	1						

	СПЕЦИФИКАЦИЈА АЛУМИНИЈУМСКЕ БРАВАРИЈЕ	Свеска	-
ДАТУМ: март 2018.		Лист	108

ПРОЈЕКТАНТ: AI STUDIO БЕОГРАД	ОБЈЕКАТ: ОПШТА БОЛНИЦА ЛЕСКОВАЦ	НАРУЧИЛАЦ: ОПШТА БОЛНИЦА ЛЕСКОВАЦ
ЗИДАРСКИ ОТВОР -/-		ПРОТИВПОЖАРНОСТ
		ОЗНАКА 

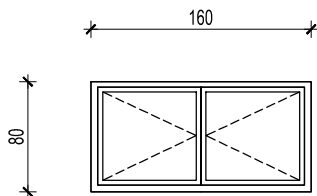

ИЗГЛЕД "1"

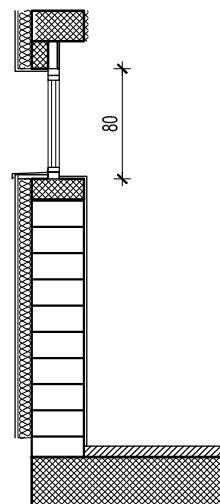

ПРЕСЕК 1-1

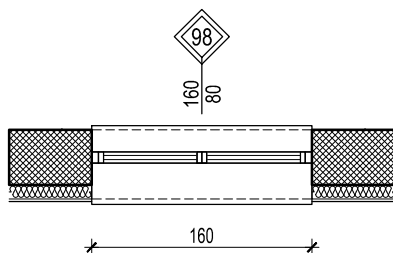

НАПОМЕНА:
СВЕ МЕРЕ ПРОВЕРИТИ НА ЛИЦУ МЕСТА

ОПИС: СПОЉАШЊИ ДВОКРИЛНИ ПРОЗОР

Набавка, израда, транспорт и уградња фасадне алуминарије од алуминијумских профила домаћег произвођача са скривеним крилом и термопрекидом типа АЛУМИЛ М11500 еквивалентно.

Топлотна проводљивост профила $U_f=2,3 \text{ W/m}^2\text{K}$ или мањи.

Профил је заштићен процесом пластификације у боји РАЛ 7021 "структура".

Доставити сертификат за боју профила "QUALICOAT SEA SIDE CLASS".

Уградњу вршити преко челичних држача.

Приликом уградње избећи директан додир челика и алуминијума. Сви челични елементи, као и материјал за термичку и хидро-изолацију по ободу отвора су саставни део позиције. Монтажу вршити према "РАЛ" систему монтаже уз обавезну примену свих елемената који су предвиђени истом. Оков системски, са отварањем према шеми произвођача алуминијумских профила са одговарајућим сертификатом, облик и боја по избору пројектанта, гаранцијом од 6 година.

Позиција је застакљена термоизолационим стаклом типа 4+18+4, $U_g=1,0 \text{ W/m}^2\text{K}$ (SAINT GOBAIN PLANICLEAR 4mm+ PLANICLEAR 4mm, са побољшаним дистанцером за стакло.

Пуни делови су са испуном од ал. лима $d=1\text{mm}+50\text{mm}$ термоизолација (стиропор типа АУСРОХЕРМ ЕПС АФ ПЛ) + АЛ. лим $d=1\text{mm}$ у боји браварије $U_p=0,58 \text{ W/m}^2\text{K}$.

Укупан коефицијент пролаза топлоте за цео прозор мор бити $U=1,5 \text{ W/m}^2\text{K}$ или мањи (доказати прорачуном и приложити доказе).

Напомена: Уградњу вршити у складу са радионичким детаљима које израђује ивођач радова, на основу димензија позиција узетих на лицу места, а све у складу са препорукама произвођача система. Детаљи морају бити одобрени од стране одговорног пројектанта и надзорног органа.

Извођач је дужан да остави атестну документацију усаглашену са ЕН стандардима.

Ценом обухватити и монтажу унутрашњих и спољних клупица и солбанака према детаљу.

ЕТАЖ	СУТЕРЕН	ПРИЗЕМЉЕ
	1	4
УКУПНО	5	

	СПЕЦИФИКАЦИЈА АЛУМИНИЈУМСКЕ БРАВАРИЈЕ	Свеска	-
ДАТУМ: март 2018.		Лист	109

ПРОЈЕКТАНТ: AI STUDIO БЕОГРАД	ОБЈЕКАТ: ОПШТА БОЛНИЦА ЛЕСКОВАЦ	НАРУЧИЛАЦ: ОПШТА БОЛНИЦА ЛЕСКОВАЦ
ЗИДАРСКИ ОТВОР -/-		ПРОТИВПОЖАРНОСТ ОЗНАКА 

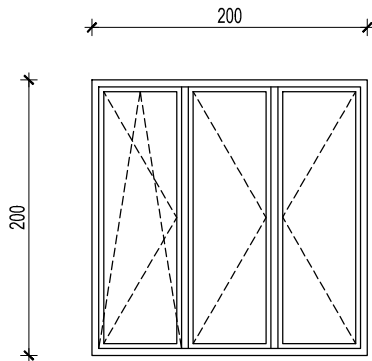

ИЗГЛЕД "1"

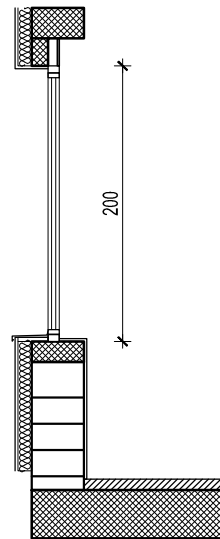

ПРЕСЕК 1-1

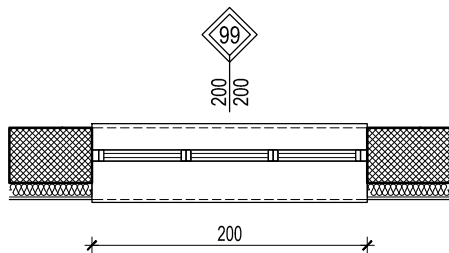

НАПОМЕНА:
СВЕ МЕРЕ ПРОВЕРИТИ НА ЛИЦУ МЕСТА

ОПИС: СПОЉАШЊИ ТРОКРИЛНИ ПРОЗОР

Набавка, израда, транспорт и уградња фасадне алуминарије од алуминијумских профила домаћег произвођача са скривеним крилом и термопрекидом типа АЛУМИЛ М11500 еквивалентно.

Топлотна проводљивост профила $U_f=2,3 \text{ W/m}^2\text{K}$ или мањи.

Профил је заштићен процесом пластификације у боји РАЛ 7021 "структура".

Доставити сертификат за боју профила "QUALICOAT SEA SIDE CLASS".

Уградњу вршити преко челичних држача.

Приликом уградње избећи директан додир челика и алуминијума. Сви челични елементи, као и материјал за термичку и хидро-изолацију по ободу отвора су саставни део позиције. Монтажу вршити према "РАЛ" систему монтаже уз обавезну примену свих елемената који су предвиђени истом. Оков системски, са отварањем према шеми произвођача алуминијумских профила са одговарајућим сертификатом, облик и боја по избору пројектанта, гаранцијом од 6 година.

Позиција је застакљена термоизолационим стаклом типа 4+18+4, $U_g=1,0 \text{ W/m}^2\text{K}$ (SAINT GOBAIN PLANICLEAR 4mm+ PLANICLEAR 4mm, са побољшаним дистанцером за стакло.

Пуни делови су са испуном од ал. лима $d=1\text{mm}+50\text{mm}$ термоизолација (стиропор типа АУСРОХЕРМ ЕПС АФ ПЛ) + Ал. лим $d=1\text{mm}$ у боји браварије $U_p=0,58 \text{ W/m}^2\text{K}$.

Укупан коефицијент пролаза топлоте за цео прозор мор бити $U=1,5 \text{ W/m}^2\text{K}$ или мањи (доказати прорачуном и приложити доказе).

Напомена: Уградњу вршити у складу са радионичким детаљима које израђује ивођач радова, на основу димензија позиција узетих на лицу места, а све у складу са препорукама произвођача система. Детаљи морају бити одобрени од стране одговорног пројектанта и надзорног органа.

Извођач је дужан да остави атестну документацију усаглашену са ЕН стандардима.

Ценом обухватити и монтажу унутрашњих и спољних клупица и солбанака према детаљу.

ЕТАЖ	ПРИЗЕМЉЕ	СПРАТ 1	СПРАТ 2	СПРАТ 3	СПРАТ 4	СПРАТ 5	СПРАТ 6
	1	-	-	-	-	-	-
УКУПНО	1						

ДАТУМ: март 2018.	СПЕЦИФИКАЦИЈА АЛУМИНИЈУМСКЕ БРАВАРИЈЕ	Свеска	-
		Лист	110

ПРОЈЕКТАНТ: AI STUDIO БЕОГРАД	ОБЈЕКАТ: ОПШТА БОЛНИЦА ЛЕСКОВАЦ	НАРУЧИЛАЦ: ОПШТА БОЛНИЦА ЛЕСКОВАЦ
ЗИДАРСКИ ОТВОР -/-		ПРОТИВПОЖАРНОСТ ОЗНАКА 

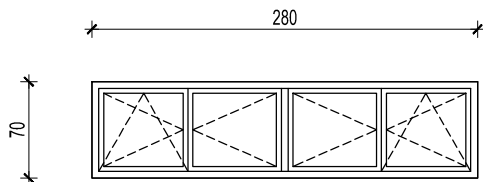

ИЗГЛЕД "1"

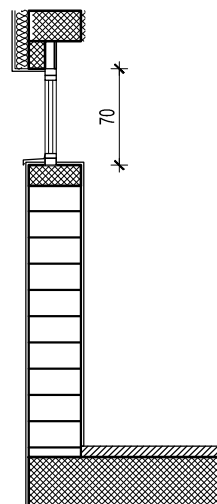

ПРЕСЕК 1-1

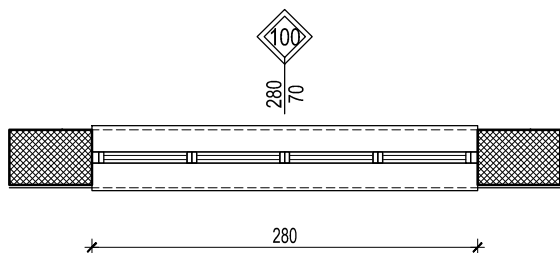

НАПОМЕНА:
СВЕ МЕРЕ ПРОВЕРИТИ НА ЛИЦУ МЕСТА

ОПИС: СПОЉАШЊИ ЧЕТВОРОКРИЛНИ ПРОЗОР

Набавка, израда, транспорт и уградња фасадне алуминарије од алуминијумских профила домаћег произвођача са скривеним крилом и термопрекидом типа АЛУМИЛ М11500 еквивалентно.

Топлотна проводљивост профила $U_f=2,3 \text{ W/m}^2\text{K}$ или мањи.

Профил је заштићен процесом пластификације у боји РАЛ 7021 "структура".

Доставити сертификат за боју профила "QUALICOAT SEA SIDE CLASS".

Уградњу вршити преко челичних држача.

Приликом уградње избећи директан додир челика и алуминијума. Сви челични елементи, као и материјал за термичку и хидро-изолацију по ободу отвора су саставни део позиције. Монтажу вршити према "РАЛ" систему монтаже уз обавезну примену свих елемената који су предвиђени истом. Оков системски, са отварањем према шеми произвођача алуминијумских профила са одговарајућим сертификатом, облик и боја по избору пројектанта, гаранцијом од 6 година.

Позиција је застакљена термоизолационим стаклом типа 4+18+4, $U_g=1,0 \text{ W/m}^2\text{K}$ (SAINT GOBAIN PLANICLEAR 4mm+ PLANICLEAR 4mm, са побољшаним дистанцером за стакло.

Пуни делови су са испуном од ал. лима $d=1\text{mm}+50\text{mm}$ термоизолација (стиропор типа АУСРОХЕРМ ЕПС АФ ПЛ) + АЛ. лим $d=1\text{mm}$ у боји браварије $U_p=0,58 \text{ W/m}^2\text{K}$.

Укупан коефицијент пролаза топлоте за цео прозор мор бити $U=1,5 \text{ W/m}^2\text{K}$ или мањи (доказати прорачуном и приложити доказе).

Напомена: Уградњу вршити у складу са радионичким детаљима које израђује ивођач радова, на основу димензија позиција узетих на лицу места, а све у складу са препорукама произвођача система. Детаљи морају бити одобрени од стране одговорног пројектанта и надзорног органа.

Извођач је дужан да остави атестну документацију усаглашену са ЕН стандардима.

Ценом обухватити и монтажу унутрашњих и спољних клипица и солбанака према детаљу.

ЕТАЖ	СУТЕРЕН
	4
УКУПНО	4

ДАТУМ: март 2018.	СПЕЦИФИКАЦИЈА АЛУМИНИЈУМСКЕ БРАВАРИЈЕ	Свеска	-
		Лист	111

ПРОЈЕКТАНТ: AI STUDIO БЕОГРАД	ОБЈЕКАТ: ОПШТА БОЛНИЦА ЛЕСКОВАЦ	НАРУЧИЛАЦ: ОПШТА БОЛНИЦА ЛЕСКОВАЦ
ЗИДАРСКИ ОТВОР -/-		ПРОТИВПОЖАРНОСТ
		ОЗНАКА 

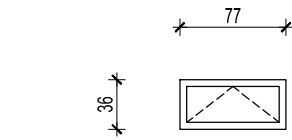

ИЗГЛЕД "1"

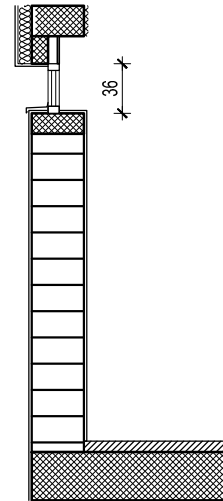
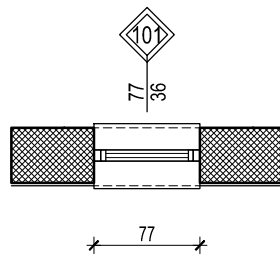

ПРЕСЕК 1-1

НАПОМЕНА:
СВЕ МЕРЕ ПРОВЕРИТИ НА ЛИЦУ МЕСТА

ОПИС: СПОЉАШЊИ ЈЕДНОКРИЛНИ ПРОЗОР

Набавка, израда, транспорт и уградња фасадне алуминарије од алуминијумских профила домаћег произвођача са скривеним крилом и термопрекидом типа АЛУМИЛ М11500 еквивалентно.

Топлотна проводљивост профила $U_f=2,3 \text{ W/m}^2\text{K}$ или мањи.

Профил је заштићен процесом пластификације у боји РАЛ 7021 "структура".

Доставити сертификат за боју профила "QUALICOAT SEA SIDE CLASS".

Уградњу вршити преко челичних држача.

Приликом уградње избећи директан додир челика и алуминијума. Сви челични елементи, као и материјал за термичку и хидро-изолацију по ободу отвора су саставни део позиције. Монтажу вршити према "РАЛ" систему монтаже уз обавезну примену свих елемената који су предвиђени истом.

Оков системски, са отварањем према шеми произвођача алуминијумских профила са одговарајућим сертификатом, облик и боја по избору пројектанта, гаранцијом од 6 година.

Позиција је застакљена термоизолационим стаклом типа 4+18+4, $U_g=1,0 \text{ W/m}^2\text{K}$ (SAINT GOBAIN PLANICLEAR 4mm+ PLANICLEAR 4mm, са побољшаним дистанцером за стакло).

Пуни делови су са испуном од ал. лима $d=1\text{mm}+50\text{mm}$ термоизолација (стиропор типа АУСРОХЕРМ ЕПС АФ ПЛ) + АЛ. лим $d=1\text{mm}$ у боји браварије

$U_p=0,58 \text{ W/m}^2\text{K}$.

Укупан коефицијент пролаза топлоте за цео прозор мор бити $U=1,5 \text{ W/m}^2\text{K}$ или мањи (доказати прорачуном и приложити доказе).

Напомена: Уградњу вршити у складу са радионичким детаљима које израђује ивођач радова, на основу димензија позиција узетих на лицу места, а све у складу са препорукама произвођача система. Детаљи морају бити одобрени од стране одговорног пројектанта и надзорног органа.

Извођач је дужан да остави атестну документацију усаглашену са ЕН стандардима.

Ценом обухватити и монтажу унутрашњих и спољних клипица и солбанака према детаљу.

ЕТАЖ	СУТЕРЕН
	2
УКУПНО	2

ДАТУМ: март 2018.	СПЕЦИФИКАЦИЈА АЛУМИНИЈУМСКЕ БРАВАРИЈЕ	Свеска	-
		Лист	112

ПРОЈЕКТАНТ: AI STUDIO БЕОГРАД	ОБЈЕКАТ: ОПШТА БОЛНИЦА ЛЕСКОВАЦ	НАРУЧИЛАЦ: ОПШТА БОЛНИЦА ЛЕСКОВАЦ
ЗИДАРСКИ ОТВОР -/-		ПРОТИВПОЖАРНОСТ ОЗНАКА 

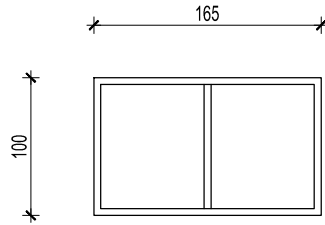

ИЗГЛЕД "1"

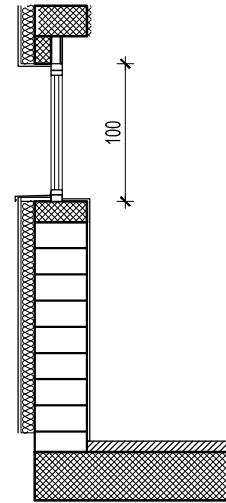
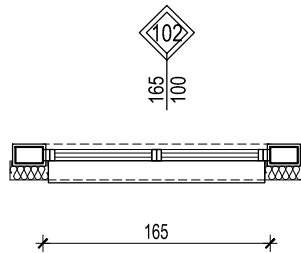

ПРЕСЕК 1-1

НАПОМЕНА:
СВЕ МЕРЕ ПРОВЕРИТИ НА ЛИЦУ МЕСТА

ОПИС: СПОЉАШЊИ ДВОКРИЛНИ ПРОЗОР

Набавка, израда, транспорт и уградња фасадне алуминарије од алуминијумских профила домаћег произвођача са скривеним крилом и термопрекидом типа АЛУМИЛ М11500 еквивалентно.

Топлотна проводљивост профила $U_f=2,3 \text{ W/m}^2\text{K}$ или мањи.

Профил је заштићен процесом пластификације у боји РАЛ 7021 "структура".

Доставити сертификат за боју профила "QUALICOAT SEA SIDE CLASS".

Уградњу вршити преко челичних држача.

Приликом уградње избећи директан додир челика и алуминијума. Сви челични елементи, као и материјал за термичку и хидро-изолацију по ободу отвора су саставни део позиције. Монтажу вршити према "РАЛ" систему монтаже уз обавезну примену свих елемената који су предвиђени истом. Оков системски, са отварањем према шеми произвођача алуминијумских профила са одговарајућим сертификатом, облик и боја по избору пројектанта, гаранцијом од 6 година.

Позиција је застакљена термоизолационим стаклом типа 4+18+4, $U_g=1,0 \text{ W/m}^2\text{K}$ (SAINT GOBAIN PLANICLEAR 4mm+ PLANICLEAR 4mm, са побољшаним дистанцером за стакло).

Пуни делови су са испуном од ал. лима $d=1\text{mm}+50\text{mm}$ термоизолација (стиропор типа АУСРОХЕРМ ЕПС АФ ПЛ) + Ал. лим $d=1\text{mm}$ у боји браварије $U_p=0,58 \text{ W/m}^2\text{K}$.

Укупан коефицијент пролаза топлоте за цео прозор мор бити $U=1,5 \text{ W/m}^2\text{K}$ или мањи (доказати прорачуном и приложити доказе).

Напомена: Уградњу вршити у складу са радионичким детаљима које израђује ивођач радова, на основу димензија позиција узетих на лицу места, а све у складу са препорукама произвођача система. Детаљи морају бити одобрени од стране одговорног пројектанта и надзорног органа.

Извођач је дужан да остави атестну документацију усаглашену са ЕН стандардима.

Ценом обухватити и монтажу унутрашњих и спољних клупица и солбанака према детаљу.

ЕТАЖ	ПРИЗЕМЉЕ	СПРАТ 1	СПРАТ 2	СПРАТ 3	СПРАТ 4	СПРАТ 5	СПРАТ 6
	2	-	-	-	-	-	-
УКУПНО	2						

	СПЕЦИФИКАЦИЈА АЛУМИНИЈУМСКЕ БРАВАРИЈЕ	Свеска	-
ДАТУМ: март 2018.		Лист	113

ПРОЈЕКТАНТ: AI STUDIO БЕОГРАД	ОБЈЕКАТ: ОПШТА БОЛНИЦА ЛЕСКОВАЦ	НАРУЧИЛАЦ: ОПШТА БОЛНИЦА ЛЕСКОВАЦ
ЗИДАРСКИ ОТВОР -/-		ПРОТИВПОЖАРНОСТ
		ОЗНАКА 

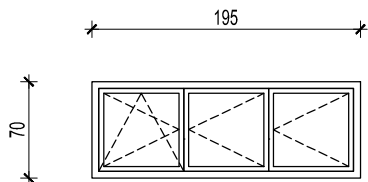

ИЗГЛЕД "1"

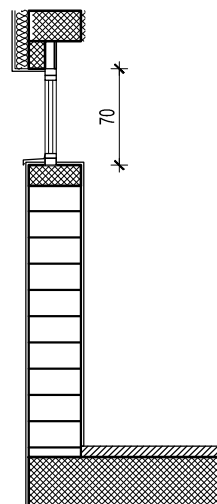

ПРЕСЕК 1-1

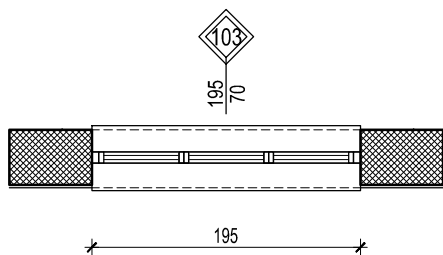

НАПОМЕНА:
СВЕ МЕРЕ ПРОВЕРИТИ НА ЛИЦУ МЕСТА

ОПИС: СПОЉАШЊИ ТРОКРИЛНИ ПРОЗОР

Набавка, израда, транспорт и уградња фасадне алуминарије од алуминијумских профила домаћег произвођача са скривеним крилом и термопрекидом типа АЛУМИЛ М11500 еквивалентно.

Топлотна проводљивост профила $U_f=2,3 \text{ W/m}^2\text{K}$ или мањи.

Профил је заштићен процесом пластификације у боји РАЛ 7021 "структура".

Доставити сертификат за боју профила "QUALICOAT SEA SIDE CLASS".

Уградњу вршити преко челичних држача.

Приликом уградње избећи директан додир челика и алуминијума. Сви челични елементи, као и материјал за термичку и хидро-изолацију по ободу отвора су саставни део позиције. Монтажу вршити према "РАЛ" систему монтаже уз обавезну примену свих елемената који су предвиђени истом. Оков системски, са отварањем према шеми произвођача алуминијумских профила са одговарајућим сертификатом, облик и боја по избору пројектанта, гаранцијом од 6 година.

Позиција је застакљена термоизолационим стаклом типа 4+18+4, $U_g=1,0 \text{ W/m}^2\text{K}$ (SAINT GOBAIN PLANICLEAR 4mm+ PLANICLEAR 4mm, са побољшаним дистанцером за стакло.

Пуни делови су са испуном од ал. лима $d=1\text{mm}+50\text{mm}$ термоизолација (стиропор типа АУСРОХЕРМ ЕПС АФ ПЛ) + АЛ. лим $d=1\text{mm}$ у боји браварије $U_p=0,58 \text{ W/m}^2\text{K}$.

Укупан коефицијент пролаза топлоте за цео прозор мор бити $U=1,5 \text{ W/m}^2\text{K}$ или мањи (доказати прорачуном и приложити доказе).

Напомена: Уградњу вршити у складу са радионичким детаљима које израђује ивођач радова, на основу димензија позиција узетих на лицу места, а све у складу са препорукама произвођача система. Детаљи морају бити одобрени од стране одговорног пројектанта и надзорног органа.

Извођач је дужан да остави атестну документацију усаглашену са ЕН стандардима.

Ценом обухватити и монтажу унутрашњих и спољних клупица и солбанака према детаљу.

ЕТАЖ	СУТЕРЕН
	1
УКУПНО	1

	СПЕЦИФИКАЦИЈА АЛУМИНИЈУМСКЕ БРАВАРИЈЕ	Свеска	-
ДАТУМ: март 2018.		Лист	114

ПРОЈЕКТАНТ: AI STUDIO БЕОГРАД	ОБЈЕКАТ: ОПШТА БОЛНИЦА ЛЕСКОВАЦ	НАРУЧИЛАЦ: ОПШТА БОЛНИЦА ЛЕСКОВАЦ
ЗИДАРСКИ ОТВОР -/-		ПРОТИВПОЖАРНОСТ
		ОЗНАКА 

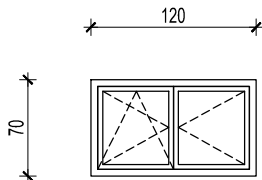

ИЗГЛЕД "1"

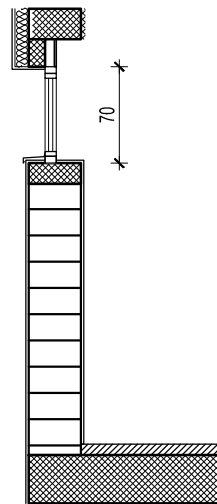
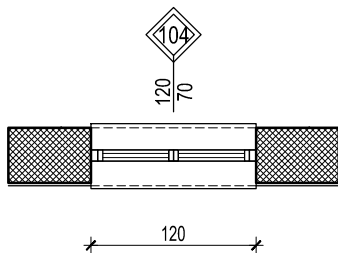

ПРЕСЕК 1-1

НАПОМЕНА:
СВЕ МЕРЕ ПРОВЕРИТИ НА ЛИЦУ МЕСТА

ОПИС: СПОЉАШЊИ ДВОКРИЛНИ ПРОЗОР

Набавка, израда, транспорт и уградња фасадне алуминарије од алуминијумских профила домаћег произвођача са скривеним крилом и термопрекидом типа АЛУМИЛ М11500 еквивалентно.

Топлотна проводљивост профила $U_f=2,3 \text{ W/m}^2\text{K}$ или мањи.

Профил је заштићен процесом пластификације у боји РАЛ 7021 "структура".

Доставити сертификат за боју профила "QUALICOAT SEA SIDE CLASS".

Уградњу вршити преко челичних држача.

Приликом уградње избећи директан додир челика и алуминијума. Сви челични елементи, као и материјал за термичку и хидро-изолацију по ободу отвора су саставни део позиције. Монтажу вршити према "РАЛ" систему монтаже уз обавезну примену свих елемената који су предвиђени истом. Оков системски, са отварањем према шеми произвођача алуминијумских профила са одговарајућим сертификатом, облик и боја по избору пројектанта, гаранцијом од 6 година.

Позиција је застакљена термоизолационим стаклом типа 4+18+4, $U_g=1,0 \text{ W/m}^2\text{K}$ (SAINT GOBAIN PLANICLEAR 4mm+ PLANICLEAR 4mm, са побољшаним дистанцером за стакло.

Пуни делови су са испуном од ал. лима $d=1\text{mm}+50\text{mm}$ термоизолација (стиропор типа АУСРОХЕРМ ЕПС АФ ПЛ) + АЛ. лим $d=1\text{mm}$ у боји браварије $U_p=0,58 \text{ W/m}^2\text{K}$.

Укупан коефицијент пролаза топлоте за цео прозор мор бити $U=1,5 \text{ W/m}^2\text{K}$ или мањи (доказати прорачуном и приложити доказе).

Напомена: Уградњу вршити у складу са радионичким детаљима које израђује ивођач радова, на основу димензија позиција узетих на лицу места, а све у складу са препорукама произвођача система. Детаљи морају бити одобрени од стране одговорног пројектанта и надзорног органа.

Извођач је дужан да остави атестну документацију усаглашену са ЕН стандардима.

Ценом обухватити и монтажу унутрашњих и спољних клупица и солбанака према детаљу.

ЕТАЖ	СУТЕРЕН
	1
УКУПНО	1

ДАТУМ: март 2018.	СПЕЦИФИКАЦИЈА АЛУМИНИЈУМСКЕ БРАВАРИЈЕ	Свеска	-
		Лист	115

ПРОЈЕКТАНТ: AI STUDIO БЕОГРАД	ОБЈЕКАТ: ОПШТА БОЛНИЦА ЛЕСКОВАЦ	НАРУЧИЛАЦ: ОПШТА БОЛНИЦА ЛЕСКОВАЦ
ЗИДАРСКИ ОТВОР -/-		ПРОТИВПОЖАРНОСТ ОЗНАКА 

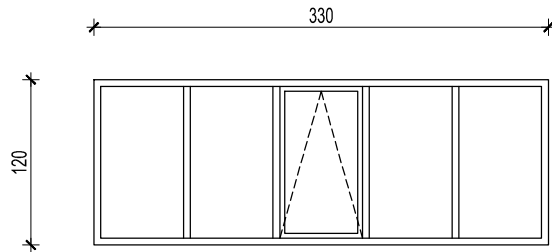

ИЗГЛЕД "1"

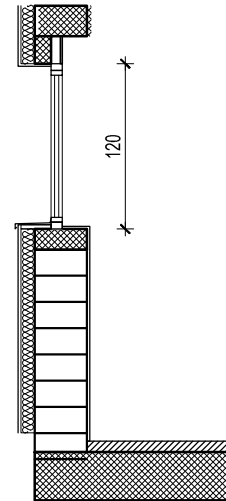

ПРЕСЕК 1-1

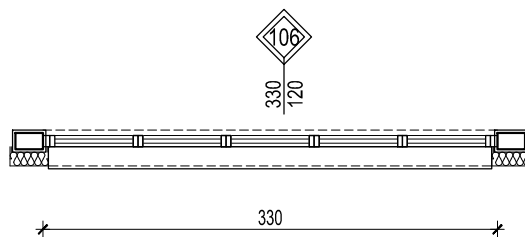

НАПОМЕНА:
СВЕ МЕРЕ ПРОВЕРИТИ НА ЛИЦУ МЕСТА

ОПИС: СПОЉАШЊИ ПЕТОКРИПНИ ПРОЗОР

Набавка, израда, транспорт и уградња фасадне алуминарије од алуминијумских профила домаћег произвођача са скривеним крилом и термопрекидом типа АЛУМИЛ М11500 еквивалентно.

Топлотна проводљивост профила $U_f=2,3 \text{ W/m}^2\text{K}$ или мањи.

Профил је заштићен процесом пластификације у боји РАЛ 7021 "структура".

Доставити сертификат за боју профила "QUALICOAT SEA SIDE CLASS".

Уградњу вршити преко челичних држача.

Приликом уградње избећи директан додир челика и алуминијума. Сви челични елементи, као и материјал за термичку и хидро-изолацију по ободу отвора су саставни део позиције. Монтажу вршити према "РАЛ" систему монтаже уз обавезну примену свих елемената који су предвиђени истом.

Оков системски, са отварањем према шеми произвођача алуминијумских профила са одговарајућим сертификатом, облик и боја по избору пројектанта, гаранцијом од 6 година.

Позиција је застакљена термоизолационим стаклом типа 4+18+4, $U_g=1,0 \text{ W/m}^2\text{K}$ (SAINT GOBAIN PLANICLEAR 4mm+ PLANICLEAR 4mm, са побољшаним дистанцером за стакло.

Пуни делови су са испуном од ал. лима $d=1\text{mm}+50\text{mm}$ термоизолација (стиропор типа АУСРОХЕРМ ЕПС АФ ПЛ) + Ал. лим $d=1\text{mm}$ у боји браварије $U_p=0,58 \text{ W/m}^2\text{K}$.

Укупан коефицијент пролаза топлоте за цео прозор мор бити $U=1,5 \text{ W/m}^2\text{K}$ или мањи (доказати прорачуном и приложити доказе).

Напомена: Уградњу вршити у складу са радионичким детаљима које израђује ивођач радова, на основу димензија позиција узетих на лицу места, а све у складу са препорукама произвођача система. Детаљи морају бити одобрени од стране одговорног пројектанта и надзорног органа.

Извођач је дужан да остави атестну документацију усаглашену са ЕН стандардима.

Ценом обухватити и монтажу унутрашњих и спољних клупица и солбанака према детаљу.

ЕТАЖ	ПРИЗЕМЉЕ	СПРАТ 1	СПРАТ 2	СПРАТ 3	СПРАТ 4	СПРАТ 5	СПРАТ 6
	1	-	-	-	-	-	-
УКУПНО	1						

	СПЕЦИФИКАЦИЈА АЛУМИНИЈУМСКЕ БРАВАРИЈЕ	Свеска	-
ДАТУМ: март 2018.		Лист	116

ПРОЈЕКТАНТ: AI STUDIO БЕОГРАД	ОБЈЕКАТ: ОПШТА БОЛНИЦА ЛЕСКОВАЦ	НАРУЧИЛАЦ: ОПШТА БОЛНИЦА ЛЕСКОВАЦ
ЗИДАРСКИ ОТВОР -/-		ПРОТИВПОЖАРНОСТ
		ОЗНАКА 

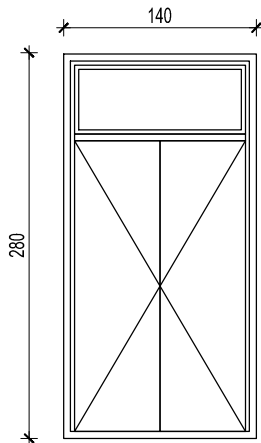

ИЗГЛЕД "1"

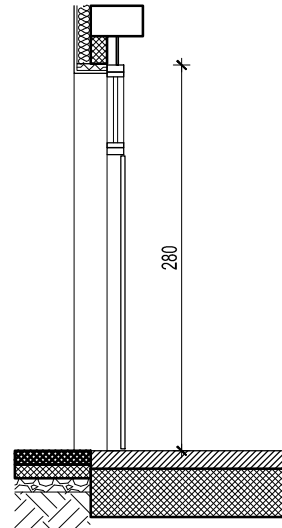
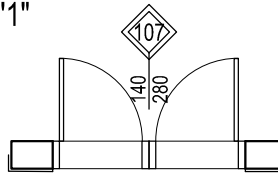

ПРЕСЕК 1-1

НАПОМЕНА:
СВЕ МЕРЕ ПРОВЕРИТИ НА ЛИЦУ МЕСТА

ОПИС: СПОЉАШЊА ВРАТА СА НАДСВЕТЛОМ

Набавка, израда, транспорт и уградња фасадне алуминарије од алуминијумских профила домаћег произвођача са скривеним крилом и термопрекидом типа АЛУМИЛ М11500 еквивалентно.

Топлотна проводљивост профила $U_f=2,3 \text{ W/m}^2\text{K}$ или мањи.

Профил је заштићен процесом пластификације у боји РАЛ 7021 "структура".

Доставити сертификат за боју профила "QUALICOAT SEA SIDE CLASS".

Уградњу вршити преко челичних држача.

Приликом уградње избећи директан додир челика и алуминијума. Сви челични елементи, као и материјал за термичку и хидро-изолацију по ободу отвора су саставни део позиције. Монтажу вршити према "РАЛ" систему монтаже уз обавезну примену свих елемената који су предвиђени истом.

Оков системски, са отварањем према шеми произвођача алуминијумских профила са одговарајућим сертификатом, облик и боја по избору пројектанта, гаранцијом од 6 година.

Позиција је застакљена термоизолационим стаклом типа 4+18+4, $U_g=1,0 \text{ W/m}^2\text{K}$ (SAINT GOBAIN PLANICLEAR 4mm+ PLANICLEAR 4mm, са побољшаним дистанцером за стакло.

Пуни делови су са испуном од ал. лима $d=1\text{mm}+50\text{mm}$ термоизолација (стиропор типа АУСРОХЕРМ ЕПС Аф ПЛ) + Ал. лим $d=1\text{mm}$ у боји браварије

$U_p=0,58 \text{ W/m}^2\text{K}$.

Укупан коефицијент пролаза топлоте за цео прозор мор бити $U=1,5 \text{ W/m}^2\text{K}$ или мањи (доказати прорачуном и приложити доказе).

Напомена: Уградњу вршити у складу са радионичким детаљима које израђује извођач радова, на основу димензија позиција узетих на лицу места, а све у складу са препорукама произвођача система. Детаљи морају бити одобрени од стране одговорног пројектанта и надзорног органа.

Извођач је дужан да остави атестну документацију усаглашену са ЕН стандардима.

Ценом обухватити и монтажу унутрашњих и спољних клупица и солбанака према детаљу.

ЕТАЖ	СУТЕРЕН
	1
УКУПНО	1

ДАТУМ: март 2018.	СПЕЦИФИКАЦИЈА АЛУМИНИЈУМСКЕ БРАВАРИЈЕ	Свеска	-
		Лист	117

ПРОЈЕКТАНТ: AI STUDIO БЕОГРАД	ОБЈЕКАТ: ОПШТА БОЛНИЦА ЛЕСКОВАЦ	НАРУЧИЛАЦ: ОПШТА БОЛНИЦА ЛЕСКОВАЦ
ЗИДАРСКИ ОТВОР -/-		ПРОТИВПОЖАРНОСТ
		ОЗНАКА 

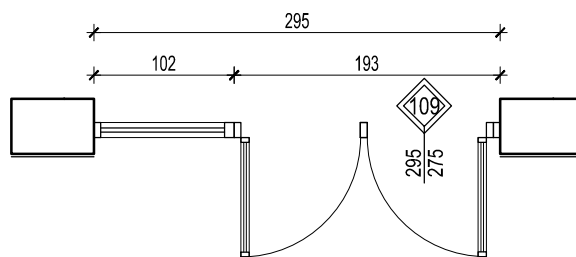
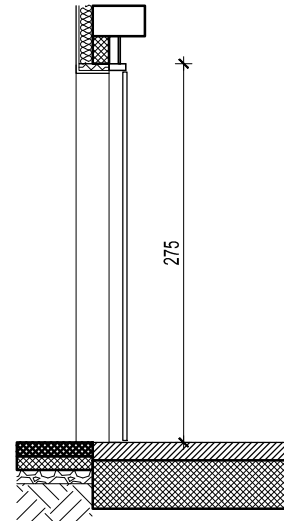
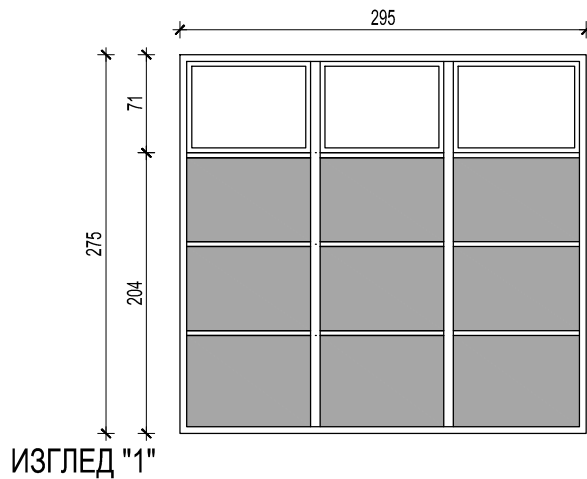

НАПОМЕНА:
СВЕ МЕРЕ ПРОВЕРИТИ НА ЛИЦУ МЕСТА

ОПИС: СПОЉАШЊА ВРАТА

Набавка, израда, транспорт и уградња фасадне алуминарије од алуминијумских профила домаћег произвођача са скривеним крилом и термопрекидом типа АЛУМИЛ М11500 еквивалентно.

Топлотна проводљивост профила $U_f=2,3 \text{ W/m}^2\text{K}$ или мањи.

Профил је заштићен процесом пластификације у боји РАЛ 7021 "структура".

Доставити сертификат за боју профила "QUALICOAT SEA SIDE CLASS".

Уградњу вршити преко челичних држача.

Приликом уградње избећи директан додир челика и алуминијума. Сви челични елементи, као и материјал за термичку и хидро-изолацију по ободу отвора су саставни део позиције. Монтажу вршити према "РАЛ" систему монтаже уз обавезну примену свих елемената који су предвиђени истом.

Оков системски, са отварањем према шеми произвођача алуминијумских профила са одговарајућим сертификатом, облик и боја по избору пројектанта, гаранцијом од 6 година.

Позиција је застакљена термоизолационим стаклом типа 4+18+4, $U_g=1,0 \text{ W/m}^2\text{K}$ (SAINT GOBAIN PLANICLEAR 4mm+ PLANICLEAR 4mm, са побољшаним дистанцером за стакло.

Пуни делови су са испуном од ал. лима $d=1\text{mm}+50\text{mm}$ термоизолација (стиропор типа АУСРОХЕРМ ЕПС Аф ПЛ) + Ал. лим $d=1\text{mm}$ у боји браварије

$U_p=0,58 \text{ W/m}^2\text{K}$.

Укупан коефицијент пролаза топлоте за цео прозор мор бити $U=1,5 \text{ W/m}^2\text{K}$ или мањи (доказати прорачуном и приложити доказе).

Напомена: Уградњу вршити у складу са радионичким детаљима које израђује извођач радова, на основу димензија позиција узетих на лицу места, а све у складу са препорукама произвођача система. Детаљи морају бити одобрени од стране одговорног пројектанта и надзорног органа.

Извођач је дужан да остави атестну документацију усаглашену са ЕН стандардима.

Ценом обухватити и монтажу унутрашњих и спољних клупица и солбанака према детаљу.

ЕТАЖ	СУТЕРЕН
	2
УКУПНО	2

ДАТУМ: март 2018.	СПЕЦИФИКАЦИЈА АЛУМИНИЈУМСКЕ БРАВАРИЈЕ	Свеска	-
		Лист	118

ПРОЈЕКТАНТ: AI STUDIO БЕОГРАД	ОБЈЕКАТ: ОПШТА БОЛНИЦА ЛЕСКОВАЦ	НАРУЧИЛАЦ: ОПШТА БОЛНИЦА ЛЕСКОВАЦ
ЗИДАРСКИ ОТВОР -/-		ПРОТИВПОЖАРНОСТ
		ОЗНАКА 

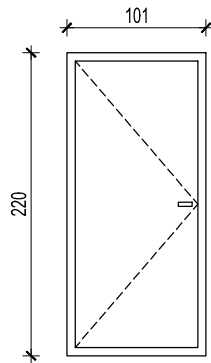

ИЗГЛЕД "1"

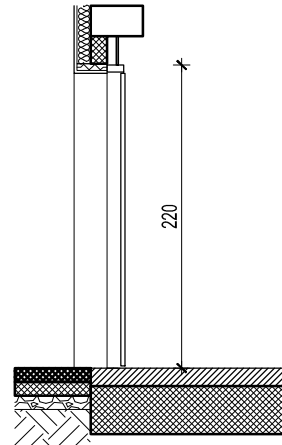
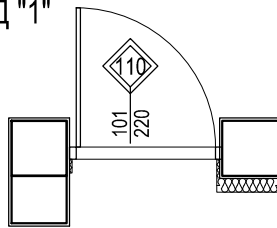

ПРЕСЕК 1-1

НАПОМЕНА:
СВЕ МЕРЕ ПРОВЕРИТИ НА ЛИЦУ МЕСТА

ОПИС: СПОЉАШЊА ВРАТА

Набавка, израда, транспорт и уградња фасадне алуминарије од алуминијумских профила домаћег произвођача са скривеним крилом и термопрекидом типа АЛУМИЛ М11500 еквивалентно.

Топлотна проводљивост профила $U_f=2,3 \text{ W/m}^2\text{K}$ или мањи.

Профил је заштићен процесом пластификације у боји РАЛ 7021 "структура".

Доставити сертификат за боју профила "QUALICOAT SEA SIDE CLASS".

Уградњу вршити преко челичних држача.

Приликом уградње избећи директан додир челика и алуминијума. Сви челични елементи, као и материјал за термичку и хидро-изолацију по ободу отвора су саставни део позиције. Монтажу вршити према "РАЛ" систему монтаже уз обавезну примену свих елемената који су предвиђени истом.

Оков системски, са отварањем према шеми произвођача алуминијумских профила са одговарајућим сертификатом, облик и боја по избору пројектанта, гаранцијом од 6 година.

Позиција је застакљена термоизолационим стаклом типа 4+18+4, $U_g=1,0 \text{ W/m}^2\text{K}$ (SAINT GOBAIN PLANICLEAR 4mm+ PLANICLEAR 4mm, са побољшаним дистанцером за стакло.

Пуни делови су са испуном од ал. лима $d=1\text{mm}+50\text{mm}$ термоизолација (стиропор типа АУСРОХЕРМ ЕПС Аф ПЛ) + Ал. лим $d=1\text{mm}$ у боји браварије

$U_p=0,58 \text{ W/m}^2\text{K}$.

Укупан коефицијент пролаза топлоте за цео прозор мор бити $U=1,5 \text{ W/m}^2\text{K}$ или мањи (доказати прорачуном и приложити доказе).

Напомена: Уградњу вршити у складу са радионичким детаљима које израђује извођач радова, на основу димензија позиција узетих на лицу места, а све у складу са препорукама произвођача система. Детаљи морају бити одобрени од стране одговорног пројектанта и надзорног органа.

Извођач је дужан да остави атестну документацију усаглашену са ЕН стандардима.

Ценом обухватити и монтажу унутрашњих и спољних клупица и солбанака према детаљу.

ЕТАЖ	СУТЕРЕН	ПРИЗЕМЉЕ
	6	4
УКУПНО	10	

	СПЕЦИФИКАЦИЈА АЛУМИНИЈУМСКЕ БРАВРИЈЕ	Свеска	-
ДАТУМ: март 2018.		Лист	119

ПРОЈЕКТАНТ: AI STUDIO БЕОГРАД	ОБЈЕКАТ: ОПШТА БОЛНИЦА ЛЕСКОВАЦ	НАРУЧИЛАЦ: ОПШТА БОЛНИЦА ЛЕСКОВАЦ
ЗИДАРСКИ ОТВОР -/-		ПРОТИВПОЖАРНОСТ
		ОЗНАКА 

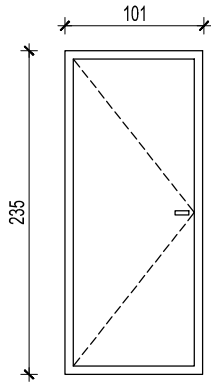

ИЗГЛЕД "1"

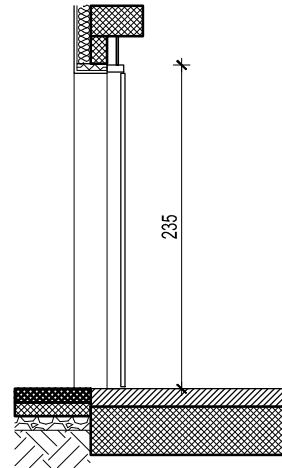
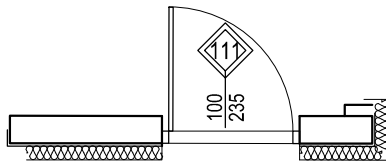

ПРЕСЕК 1-1

НАПОМЕНА:
СВЕ МЕРЕ ПРОВЕРИТИ НА ЛИЦУ МЕСТА

ОПИС: СПОЉАШЊА ВРАТА

Набавка, израда, транспорт и уградња фасадне алуминарије од алуминијумских профила домаћег произвођача са скривеним крилом и термопрекидом типа АЛУМИЛ М11500 еквивалентно.

Топлотна проводљивост профила $U_f=2,3 \text{ W/m}^2\text{K}$ или мањи.

Профил је заштићен процесом пластификације у боји РАЛ 7021 "структура".

Доставити сертификат за боју профила "QUALICOAT SEA SIDE CLASS".

Уградњу вршити преко челичних држача.

Приликом уградње избећи директан додир челика и алуминијума. Сви челични елементи, као и материјал за термичку и хидро-изолацију по ободу отвора су саставни део позиције. Монтажу вршити према "РАЛ" систему монтаже уз обавезну примену свих елемената који су предвиђени истом.

Оков системски, са отварањем према шеми произвођача алуминијумских профила са одговарајућим сертификатом, облик и боја по избору пројектанта, гаранцијом од 6 година.

Позиција је застакљена термоизолационим стаклом типа 4+18+4, $U_g=1,0 \text{ W/m}^2\text{K}$ (SAINT GOBAIN PLANICLEAR 4mm+ PLANICLEAR 4mm, са побољшаним дистанцером за стакло.

Пуни делови су са испуном од ал. лима $d=1\text{mm}+50\text{mm}$ термоизолација (стиропор типа АУСРОХЕРМ ЕПС Аф ПЛ) + Ал. лим $d=1\text{mm}$ у боји браварије

$U_p=0,58 \text{ W/m}^2\text{K}$.

Укупан коефицијент пролаза топлоте за цео прозор мор бити $U=1,5 \text{ W/m}^2\text{K}$ или мањи (доказати прорачуном и приложити доказе).

Напомена: Уградњу вршити у складу са радионичким детаљима које израђује извођач радова, на основу димензија позиција узетих на лицу места, а све у складу са препорукама произвођача система. Детаљи морају бити одобрени од стране одговорног пројектанта и надзорног органа.

Извођач је дужан да остави атестну документацију усаглашену са ЕН стандардима.

Ценом обухватити и монтажу унутрашњих и спољних клупица и солбанака према детаљу.

ЕТАЖ	СУТЕРЕН
	1
УКУПНО	1

	СПЕЦИФИКАЦИЈА АЛУМИНИЈУМСКЕ БРАВАРИЈЕ	Свеска	-
ДАТУМ: март 2018.		Лист	120

ПРОЈЕКТАНТ: AI STUDIO БЕОГРАД	ОБЈЕКАТ: ОПШТА БОЛНИЦА ЛЕСКОВАЦ	НАРУЧИЛАЦ: ОПШТА БОЛНИЦА ЛЕСКОВАЦ
ЗИДАРСКИ ОТВОР -/-		ПРОТИВПОЖАРНОСТ
		ОЗНАКА 

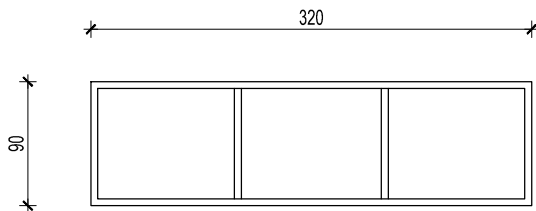

ИЗГЛЕД "1"

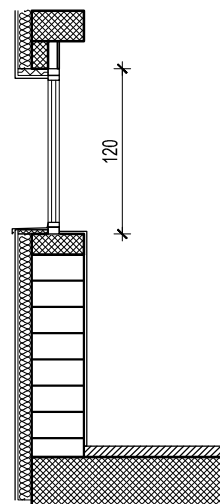

ПРЕСЕК 1-1

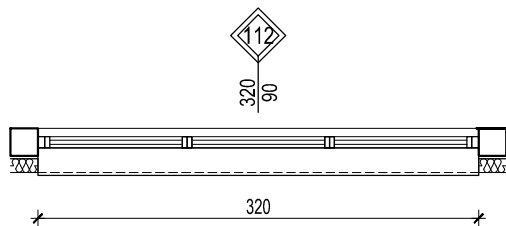

НАПОМЕНА:
СВЕ МЕРЕ ПРОВЕРИТИ НА ЛИЦУ МЕСТА

ОПИС: СПОЉАШЊИ ТРОКРИЛНИ ПРОЗОР

Набавка, израда, транспорт и уградња фасадне алуминарије од алуминијумских профила домаћег произвођача са скривеним крилом и термопрекидом типа АЛУМИЛ М11500 еквивалентно.

Топлотна проводљивост профила $U_f=2,3 \text{ W/m}^2\text{K}$ или мањи.

Профил је заштићен процесом пластификације у боји РАЛ 7021 "структура".

Доставити сертификат за боју профила "QUALICOAT SEA SIDE CLASS".

Уградњу вршити преко челичних држача.

Приликом уградње избећи директан додир челика и алуминијума. Сви челични елементи, као и материјал за термичку и хидро-изолацију по ободу отвора су саставни део позиције. Монтажу вршити према "РАЛ" систему монтаже уз обавезну примену свих елемената који су предвиђени истом. Оков системски, са отварањем према шеми произвођача алуминијумских профила са одговарајућим сертификатом, облик и боја по избору пројектанта, гаранцијом од 6 година.

Позиција је застакљена термоизолационим стаклом типа 4+18+4, $U_g=1,0 \text{ W/m}^2\text{K}$ (SAINT GOBAIN PLANICLEAR 4mm+ PLANICLEAR 4mm, са побољшаним дистанцером за стакло.

Пуни делови су са испуном од ал. лима $d=1\text{mm}+50\text{mm}$ термоизолација (стиропор типа АУСРОХЕРМ ЕПС АФ ПЛ) + Ал. лим $d=1\text{mm}$ у боји браварије $U_p=0,58 \text{ W/m}^2\text{K}$.

Укупан коефицијент пролаза топлоте за цео прозор мор бити $U=1,5 \text{ W/m}^2\text{K}$ или мањи (доказати прорачуном и приложити доказе).

Напомена: Уградњу вршити у складу са радионичким детаљима које израђује ивођач радова, на основу димензија позиција узетих на лицу места, а све у складу са препорукама произвођача система. Детаљи морају бити одобрени од стране одговорног пројектанта и надзорног органа. Извођач је дужан да остави атестну документацију усаглашену са ЕН стандардима. Ценом обухватити и монтажу унутрашњих и спољних клиупца и солбанака према детаљу.

ЕТАЖ	ПРИЗЕМЉЕ	СПРАТ 1	СПРАТ 2	СПРАТ 3	СПРАТ 4	СПРАТ 5	СПРАТ 6
	3	-	-	-	-	-	-
УКУПНО	3						

	СПЕЦИФИКАЦИЈА АЛУМИНИЈУМСКЕ БРАВАРИЈЕ	Свеска	-
ДАТУМ: март 2018.		Лист	121

ПРОЈЕКТАНТ: AI STUDIO БЕОГРАД	ОБЈЕКАТ: ОПШТА БОЛНИЦА ЛЕСКОВАЦ	НАРУЧИЛАЦ: ОПШТА БОЛНИЦА ЛЕСКОВАЦ
ЗИДАРСКИ ОТВОР -/-		ПРОТИВПОЖАРНОСТ
		ОЗНАКА 

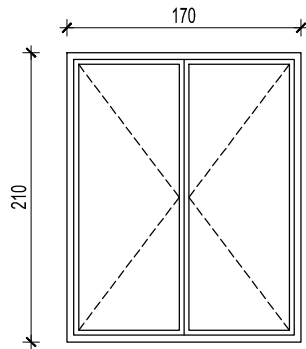

ИЗГЛЕД "1"

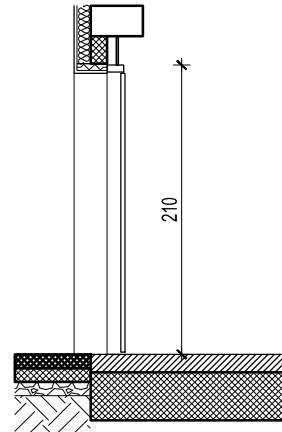
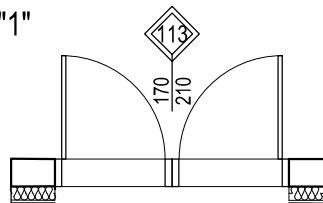

ПРЕСЕК 1-1

НАПОМЕНА:
СВЕ МЕРЕ ПРОВЕРИТИ НА ЛИЦУ МЕСТА

ОПИС: СПОЉАШЊА ДВОКРИЛНА ВРАТА

Набавка, израда, транспорт и уградња фасадне алуминарије од алуминијумских профила домаћег произвођача са скривеним крилом и термопрекидом типа АЛУМИЛ М11500 еквивалентно.
Топлотна проводљивост профила $U_f=2,3 \text{ W/m}^2\text{K}$ или мањи.
Профил је заштићен процесом пластификације у боји РАЛ 7021 "структура".
Доставити сертификат за боју профила "QUALICOAT SEA SIDE CLASS".
Уградњу вршити преко челичних држача.
Приликом уградње избећи директан додир челика и алуминијума. Сви челични елементи, као и материјал за термичку и хидро-изолацију по ободу отвора су саставни део позиције. Монтажу вршити према "РАЛ" систему монтаже уз обавезну примену свих елемената који су предвиђени истом.
Оков системски, са отварањем према шеми произвођача алуминијумских профила са одговарајућим сертификатом, облик и боја по избору пројектанта, гаранцијом од 6 година.
Позиција је застакљена термоизолационим стаклом типа 4+18+4, $U_g=1,0 \text{ W/m}^2\text{K}$ (SAINT GOBAIN PLANICLEAR 4mm+ PLANICLEAR 4mm, са побољшаним дистанцером за стакло.
Пуни делови су са испуном од ал. лима $d=1\text{mm}+50\text{mm}$ термоизолација (стиропор типа АУСРОХЕРМ ЕПС Аф ПЛ) + Ал. лим $d=1\text{mm}$ у боји браварије $U_p=0,58 \text{ W/m}^2\text{K}$.
Укупан коефицијент пролаза топлоте за цео прозор мор бити $U=1,5 \text{ W/m}^2\text{K}$ или мањи (доказати прорачуном и приложити доказе).

Напомена: Уградњу вршити у складу са радионичким детаљима које израђује извођач радова, на основу димензија позиција узетих на лицу места, а све у складу са препорукама произвођача система. Детаљи морају бити одобрени од стране одговорног пројектанта и надзорног органа.
Извођач је дужан да остави атестну документацију усаглашену са ЕН стандардима.
Ценом обухватити и монтажу унутрашњих и спољних клупица и солбанака према детаљу.

ЕТАЖ	СУТЕРЕН
	1
УКУПНО	1

	СПЕЦИФИКАЦИЈА АЛУМИНИЈУМСКЕ БРАВАРИЈЕ	Свеска	-
ДАТУМ: март 2018.		Лист	122

ПРОЈЕКТАНТ: AI STUDIO БЕОГРАД	ОБЈЕКАТ: ОПШТА БОЛНИЦА ЛЕСКОВАЦ	НАРУЧИЛАЦ: ОПШТА БОЛНИЦА ЛЕСКОВАЦ
ЗИДАРСКИ ОТВОР -/-		ПРОТИВПОЖАРНОСТ
		ОЗНАКА 

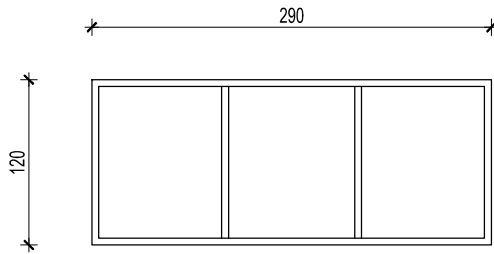

ИЗГЛЕД "1"

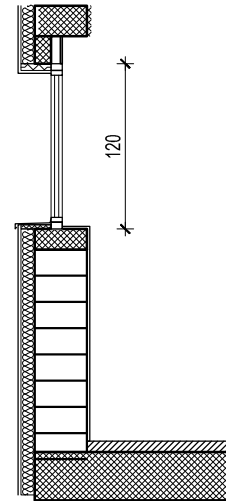

ПРЕСЕК 1-1

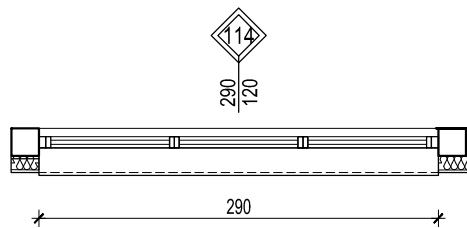

НАПОМЕНА:
СВЕ МЕРЕ ПРОВЕРИТИ НА ЛИЦУ МЕСТА

ОПИС: СПОЉАШЊИ ТРОКРИЛНИ ПРОЗОР

Набавка, израда, транспорт и уградња фасадне алуминарије од алуминијумских профила домаћег произвођача са скривеним крилом и термопрекидом типа АЛУМИЛ М11500 еквивалентно.

Топлотна проводљивост профила $U_f=2,3 \text{ W/m}^2\text{K}$ или мањи.

Профил је заштићен процесом пластификације у боји РАЛ 7021 "структура".

Доставити сертификат за боју профила "QUALICOAT SEA SIDE CLASS".

Уградњу вршити преко челичних држача.

Приликом уградње избећи директан додир челика и алуминијума. Сви челични елементи, као и материјал за термичку и хидро-изолацију по ободу отвора су саставни део позиције. Монтажу вршити према "РАЛ" систему монтаже уз обавезну примену свих елемената који су предвиђени истом. Оков системски, са отварањем према шеми произвођача алуминијумских профила са одговарајућим сертификатом, облик и боја по избору пројектанта, гаранцијом од 6 година.

Позиција је застакљена термоизолационим стаклом типа 4+18+4, $U_g=1,0 \text{ W/m}^2\text{K}$ (SAINT GOBAIN PLANICLEAR 4mm+ PLANICLEAR 4mm, са побољшаним дистанцером за стакло.

Пуни делови су са испуном од ал. лима $d=1\text{mm}+50\text{mm}$ термоизолација (стиропор типа АУСРОХЕРМ ЕПС АФ ПЛ) + Ал. лим $d=1\text{mm}$ у боји браварије $U_p=0,58 \text{ W/m}^2\text{K}$.

Укупан коефицијент пролаза топлоте за цео прозор мор бити $U=1,5 \text{ W/m}^2\text{K}$ или мањи (доказати прорачуном и приложити доказе).

Напомена: Уградњу вршити у складу са радионичким детаљима које израђује ивођач радова, на основу димензија позиција узетих на лицу места, а све у складу са препорукама произвођача система. Детаљи морају бити одобрени од стране одговорног пројектанта и надзорног органа. Извођач је дужан да остави атестну документацију усаглашену са ЕН стандардима. Ценом обухватити и монтажу унутрашњих и спољних клиупца и солбанака према детаљу.

ЕТАЖ	ПРИЗЕМЉЕ	СПРАТ 1	СПРАТ 2	СПРАТ 3	СПРАТ 4	СПРАТ 5	СПРАТ 6
	1	-	-	-	-	-	-
УКУПНО	1						

	СПЕЦИФИКАЦИЈА АЛУМИНИЈУМСКЕ БРАВАРИЈЕ	Свеска	-
ДАТУМ: март 2018.		Лист	123

ПРОЈЕКТАНТ: AI STUDIO БЕОГРАД	ОБЈЕКАТ: ОПШТА БОЛНИЦА ЛЕСКОВАЦ	НАРУЧИЛАЦ: ОПШТА БОЛНИЦА ЛЕСКОВАЦ
ЗИДАРСКИ ОТВОР -/-		ПРОТИВПОЖАРНОСТ 

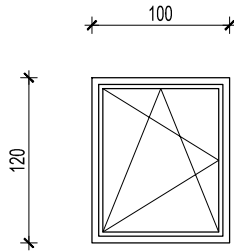

ИЗГЛЕД "1"

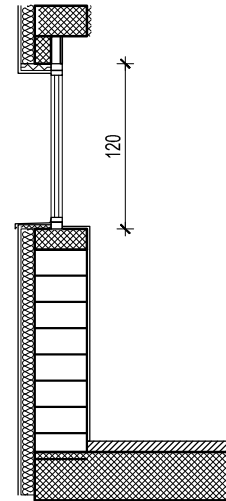
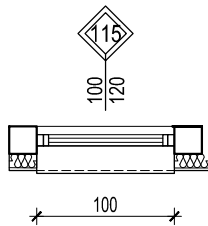

ПРЕСЕК 1-1

НАПОМЕНА:
СВЕ МЕРЕ ПРОВЕРИТИ НА ЛИЦУ МЕСТА

ОПИС: СПОЉАШЊИ ЈЕДНОКРИЛНИ ПРОЗОР

Набавка, израда, транспорт и уградња фасадне алуминарије од алуминијумских профила домаћег произвођача са скривеним крилом и термопрекидом типа АЛУМИЛ М11500 еквивалентно.

Топлотна проводљивост профила $U_f=2,3 \text{ W/m}^2\text{K}$ или мањи.

Профил је заштићен процесом пластификације у боји РАЛ 7021 "структура".

Доставити сертификат за боју профила "QUALICOAT SEA SIDE CLASS".

Уградњу вршити преко челичних држача.

Приликом уградње избећи директан додир челика и алуминијума. Сви челични елементи, као и материјал за термичку и хидро-изолацију по ободу отвора су саставни део позиције. Монтажу вршити према "РАЛ" систему монтаже уз обавезну примену свих елемената који су предвиђени истом. Оков системски, са отварањем према шеми произвођача алуминијумских профила са одговарајућим сертификатом, облик и боја по избору пројектанта, гаранцијом од 6 година.

Позиција је застакљена термоизолационим стаклом типа 4+18+4, $U_g=1,0 \text{ W/m}^2\text{K}$ (SAINT GOBAIN PLANICLEAR 4mm+ PLANICLEAR 4mm, са побољшаним дистанцером за стакло.

Пуни делови су са испуном од ал. лима $d=1\text{mm}+50\text{mm}$ термоизолација (стиропор типа АУСРОХЕРМ ЕПС АФ ПЛ) + Ал. лим $d=1\text{mm}$ у боји браварије $U_p=0,58 \text{ W/m}^2\text{K}$.

Укупан коефицијент пролаза топлоте за цео прозор мор бити $U=1,5 \text{ W/m}^2\text{K}$ или мањи (доказати прорачуном и приложити доказе).

Напомена: Уградњу вршити у складу са радионичким детаљима које израђује ивођач радова, на основу димензија позиција узетих на лицу места, а све у складу са препорукама произвођача система. Детаљи морају бити одобрени од стране одговорног пројектанта и надзорног органа. Извођач је дужан да остави атестну документацију усаглашену са ЕН стандардима. Ценом обухватити и монтажу унутрашњих и спољних клупица и солбанака према детаљу.

ЕТАЖ	ПРИЗЕМЉЕ	СПРАТ 1	СПРАТ 2	СПРАТ 3	СПРАТ 4	СПРАТ 5	СПРАТ 6
	1	-	-	-	-	-	-
УКУПНО	1						

	СПЕЦИФИКАЦИЈА АЛУМИНИЈУМСКЕ БРАВАРИЈЕ	Свеска	-
ДАТУМ: март 2018.		Лист	124

ПРОЈЕКТАНТ: AI STUDIO БЕОГРАД	ОПШТА БОЛНИЦА ЛЕСКОВАЦ		ОПШТА БОЛНИЦА ЛЕСКОВАЦ	
	340/1825	ПРОТИВПОЖАРНОСТ	ОЗНАКА	

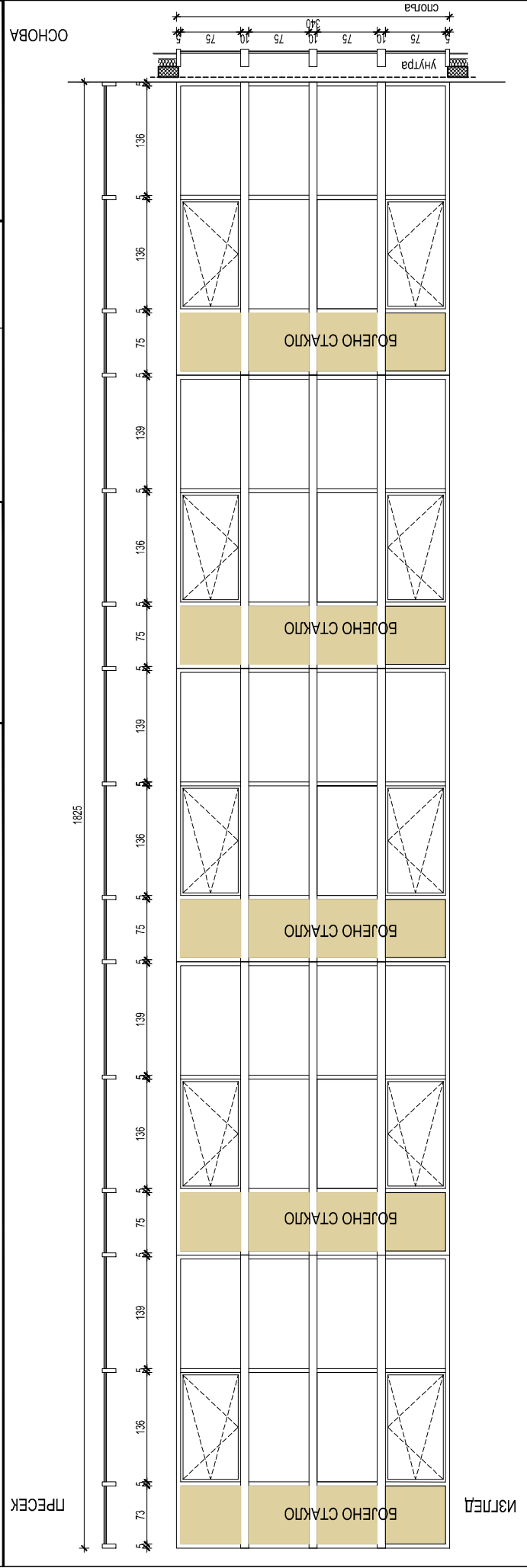

ЗИД ЗАВЕСА АЛУМИНИЈУМСКА ФАСАДА

се израђује од фасадних алуминијумских профила домаћег произвођача по систему "АЛУМИП М50".
Уградња фасадних профила се врши посредством системских алуминијумских или посебно пројектованих челичних поцинкованих анкер плоча (захтевана заштита минимално корозивне класе Ц3).
Сви челични делови конструкције треба да су топло синковани (класа антикорозивне заштите Ц3).
Профил је заштићен процесом пластификације у боји PA1 7021 "structura".
Доставити сертификат за боју профила "QUALICOAT SEA SIDE CLASS".
Општни елементи, као и материјал за теричку и хидро изолацију по ободу отвора су саставни део позиције.
Оков системски са отварањем према шеми произвођача алуминијумских профила са одговарајућим сертификатом облика и боја по избору пројектанта, гаранцијом од 5 година.
Позиција је заслабљена термомолационим стаклом типа 6+22+6, U_g=1,0 W/m²K (S/MINT GOBAIN PLANICLEAR 6mm+FRANICLEAR 6mm, са побољшаним дистанцером за стакло.
Пуни делови су са исуном од алумина д=1mm+50mm термоизолација (стиропор типа АУСТРОТЕРМ ЕПС А6 ПП)-алумин д=1mm у боји браваерије Cp=0,58 W/m²K.
Укупан коефицијент пролаза топлоте за цео прозор мора бити Uw=1,5 W/m²K или мањи (доказати прорачуном и приложити доказе).

Сви профили елементи за везивање фасадне преграде и стакло треба да испуњавају прописане статичке захтеве.
Напомена:
Уградњу вршити у складу са радионичним детаљима које израђује извођач радова на основу димензија позиција узетих на лицу места, а све у складу са препорукама произвођача система. Детаљи морају бити одобрени од стране одговорног пројектанта и надзорног органа. Извођач је дужан да достави аутентичну документацију усаглашену са ЕН стандардима. Циљем обухватити и монтажу унутрашњих и спољњих ступица и солбана према детаљу.

ЕТАЖА	ПРИЗЕМЉЕ	СПРАТ 1	СПРАТ 2	СПРАТ 3	СПРАТ 4	СПРАТ 5	СПРАТ 6
	1	-	-	-	-	-	-
УКУПНО	1						

РАЗМЕР:	1:50	СПЕЦИФИКАЦИЈА		СВЕСКА	-
ДАТУМ:	март 2018.	АЛУМИНИЈУМСКЕ БРАВАРИЈЕ		ЛИСТ	125

ПРОЈЕКТАНТ: AI STUDIO БЕОГРАД	ОБЈЕКАТ: ОПШТА БОЛНИЦА ЛЕСКОВАЦ	НАРУЧИЛАЦ: ОПШТА БОЛНИЦА ЛЕСКОВАЦ
ЗИДАРСКИ ОТВОР -/-		ПРОТИВПОЖАРНОСТ
		ОЗНАКА 

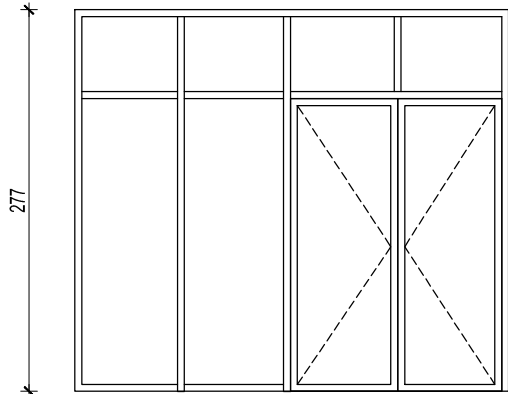

ИЗГЛЕД "1"

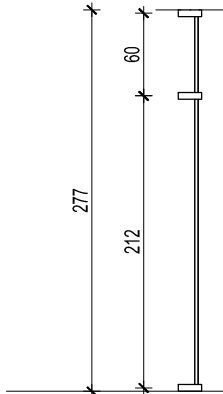

ПРЕСЕК 1-1

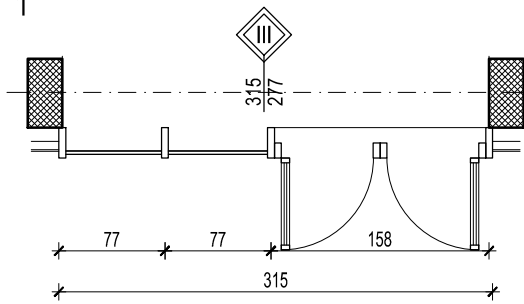

НАПОМЕНА:
СВЕ МЕРЕ ПРОВЕРИТИ НА ЛИЦУ МЕСТА

ОПИС: СПОЉАШЊА ПРЕГРАДА СА ДВОКРИЛНИМ ВРАТИМА

Набавка, израда, транспорт и уградња фасадне алуминарије од алуминијумских профила домаћег произвођача са скривеним крилом и термопрекидом типа АЛУМИЛ М11500 еквивалентно.

Топлотна проводљивост профила $U_f = 2,3 \text{ W/m}^2/\text{K}$ или мањи.

Профил је заштићен процесом пластификације у боји РАЛ 7021 "structura".

Доставити сертификат за боју профила "QUALICOAT SEA SIDE CLASS".

Уградњу вршити преко челичних држача.

Приликом уградње избећи директан додир челика и алуминијума. Сви челични елементи и остали елементи за фиксирање позиције, опшивни елементи, као и материјал за термичку и хидро изолацију по ободу отвора су саставни део позиције. Монтажу вршити према "РАЛ" систему монтаже уз обавезну примену свих елемената који су предвиђени истом.

Оков системски, са отварањем према шеми произвођача алуминијумских профила са одговарајућим сертификатом, облик и боја по избору пројектанта, гаранцијом од 5 година.

Позиција је застакљена термоизолационим стаклом типа 4+18+4, $U_g = 1,0 \text{ W/m}^2/\text{K}$ (SANIT GOBAIN PLANICLEAR 4mm+PANICLER 4mm, са побољшаним дистанцером за стакло.

Пуни делови су са испуном од ал. лима $d = 1\text{mm} + 50\text{mm}$ термоизолација (стиропор типа АУСТРОТХЕРМ ЕПС АФ ПЛ) + ал. лима $d = 1\text{mm}$ у боји браварије $U_p = 0,58 \text{ W/m}^2/\text{K}$.

Укупан коефицијент пролаза топлоте за цео прозор мора бити $U = 1,5 \text{ W/m}^2/\text{K}$ или мањи (доказати прорачуном и приложити доказе).

Напомена: Уградњу вршити у складу са радионичким детаљима које израђује извођач радова, на основу димензија позиција узетих на лицу места, а све у складу са препорукама произвођача система. Детаљи морају бити одобрени од стране одговорног пројектанта и нацртног органа. Извођач је дужан да достави атестну документацију усаглашену са ЕН стандардима.

Уградња обавезно преко слепог штока, димензија према прорачуну извођача за сваки појединачни тип, а од кутијастих челичних профила, анкерисаних за постојећи зид на мин. 3 места по дужини профила. Ценом обухватити и монтажу унутрашњих и спољних клупица и солбанака према детаљу.

ЕТАЖ	СУТЕРЕН
	2
УКУПНО	2

ДАТУМ: март 2018.	СПЕЦИФИКАЦИЈА АЛУМИНИЈУМСКЕ БРАВАРИЈЕ	Свеска	-
		Лист	127

ПРОЈЕКТАНТ: AI STUDIO БЕОГРАД	ОБЈЕКАТ: ОПШТА БОЛНИЦА ЛЕСКОВАЦ	НАРУЧИЛАЦ: ОПШТА БОЛНИЦА ЛЕСКОВАЦ
ЗИДАРСКИ ОТВОР -/-		ПРОТИВПОЖАРНОСТ ОЗНАКА 

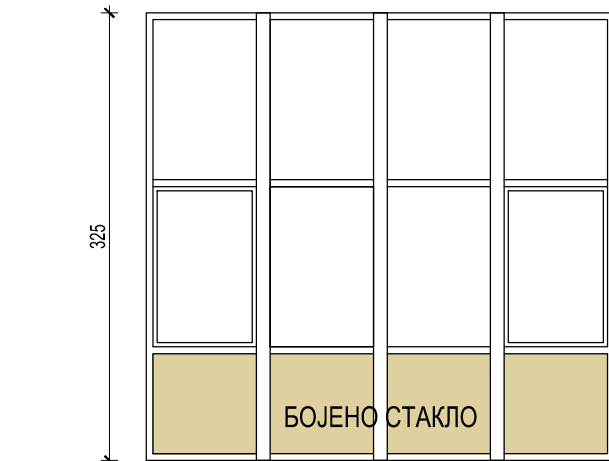

ИЗГЛЕД "1"

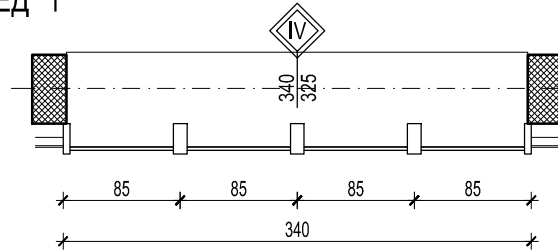
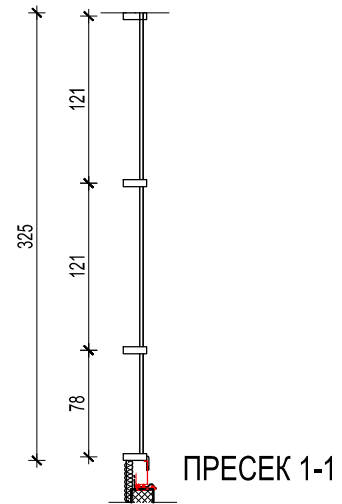

НАПОМЕНА:
СВЕ МЕРЕ ПРОВЕРИТИ НА ЛИЦУ МЕСТА

ЗИД ЗАВЕСА АЛУМИНИЈУМСКА ФАСАДА

се израђује од фасадних алуминијумских профила домаћег произвођача по систему "АЛУМИЛ М50".
 Уградња фасадних профила се врши посредством системских алуминијумских или посебно пројектованих челичних поцинкованих анкер плоча (захтевана заштита минимално корозионе класе Ц3).
 Сви челични делови конструкције треба да су топло синковани (класа антикорозивне заштите Ц3).
 Профил је заштићен процесом пластификације у боји РАЛ 7021 "structura".
 Доставити сертификат за боју профила "QUALICOAT SEA SIDE CLASS".
 Опшивни елементи, као и материјал за термичку и хидро изолацију по ободу отвора су саставни део позиције.
 Оков системски, са отварањем према шеми произвођача алуминијумских профила са одговарајућим сертификатом, облик и боја по избору пројектанта, гаранцијом од 5 година.
 Позиција је застакљена термоизолационим стаклом типа 6+22+6, $U_g=1,0 \text{ W/m}^2/\text{K}$ (SAINT GOBAIN PLANICLEAR 6мм+PANICLEAR 6мм, са побољшаним дистанцером за стакло).
 Пуни делови су са испуном од ал.лима $d=1\text{mm}+50\text{mm}$ термоизолација (стиропор типа АУСТРОТХЕРМ ЕПС АФ ПЛ)+ал.лим $d=1\text{mm}$ у боји браварије $U_p=0,58 \text{ W/m}^2/\text{K}$.
 Укупан кефицијент пролаза топлоте за цео прозор мора бити $U_w=1,5 \text{ W/m}^2/\text{K}$ или мањи (доказати прорачуном и приложити доказе).

Сви профили, елементи за везивање фасадне преграде и стакло треба да испуњавају прописане статичке захтеве.

Напомена:

Уградњу вршити у складу са радионичким детаљима које израђује извођач радова, на основу димензија позиција узетих на лицу места, а све у складу са препорукама произвођача система. Детаљи морају бити одобрени од стране одговорног пројектанта и надзорног органа. Извођач је дужан да достави атестну документацију усаглашену са ЕН стандардима. Ценом обухватити и монтажу унутрашњих и спољних клипци и солбанака према детаљу.

ЕТАЖ	ПРИЗЕМЉЕ	СПРАТ 1	СПРАТ 2	СПРАТ 3	СПРАТ 4	СПРАТ 5	СПРАТ 6
	-	-	-	-	-	-	1
УКУПНО	1						

ДАТУМ: март 2018.	СПЕЦИФИКАЦИЈА АЛУМИНИЈУМСКЕ БРАВАРИЈЕ	Свеска	-
		Лист	128

ПРОЈЕКТАНТ: AI STUDIO БЕОГРАД	ОБЈЕКАТ: ОПШТА БОЛНИЦА ЛЕСКОВАЦ	НАРУЧИЛАЦ: ОПШТА БОЛНИЦА ЛЕСКОВАЦ
ЗИДАРСКИ ОТВОР -/-		ПРОТИВПОЖАРНОСТ
		ОЗНАКА 



ИЗГЛЕД "1"

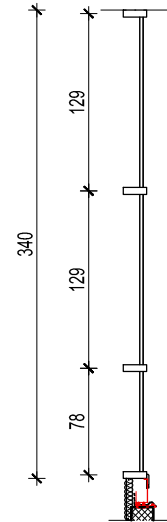
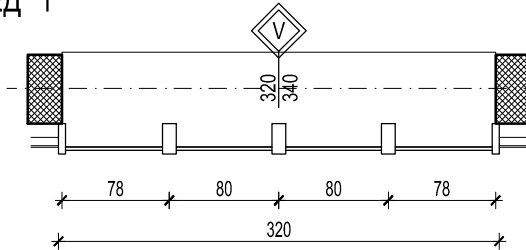

ПРЕСЕК 1-1

НАПОМЕНА:
СВЕ МЕРЕ ПРОВЕРИТИ НА ЛИЦУ МЕСТА

ЗИД ЗАВЕСА АЛУМИНИЈУМСКА ФАСАДА

се израђује од фасадних алуминијумских профила домаћег произвођача по систему "АЛУМИЛ М50".

Уградња фасадних профила се врши посредством системских алуминијумских или посебно пројектованих челичних поцинкованих анкер плоча (захтевана заштита минимално корозионе класе Ц3).

Сви челични делови конструкције треба да су топло синковани (класа антикорозивне заштите Ц3).

Профил је заштићен процесом пластификације у боји РАЛ 7021 "structura".

Доставити сертификат за боју профила "QUALICOAT SEA SIDE CLASS".

Опшивни елементи, као и материјал за термичку и хидро изолацију по ободу отвора су саставни део позиције.

Оков системски, са отварањем према шеми произвођача алуминијумских профила са одговарајућим сертификатом, облик и боја по избору пројектанта, гаранцијом од 5 година.

Позиција је застакљена термоизолационим стаклом типа 6+22+6, $U_g=1,0 \text{ W/m}^2/\text{K}$ (SAINT GOBAIN PLANICLEAR 6мм+PANICLEAR 6мм, са побољшаним дистанцером за стакло).

Пуни делови су са испуном од ал.лима $d=1\text{mm}+50\text{mm}$ термоизолација (стиропор типа АУСТРОТХЕРМ ЕПС АФ ПЛ)+ал.лим $d=1\text{mm}$ у боји браварије $U_p=0,58 \text{ W/m}^2/\text{K}$.

Укупан кефицијент пролаза топлоте за цео прозор мора бити $U_w=1,5 \text{ W/m}^2/\text{K}$ или мањи (доказати прорачуном и приложити доказе).

Сви профили, елементи за везивање фасадне преграде и стакло треба да испуњавају прописане статичке захтеве.

Напомена:

Уградњу вршити у складу са радионичким детаљима које израђује извођач радова, на основу димензија позиција узетих на лицу места, а све у складу са препорукама произвођача система. Детаљи морају бити одобрени од стране одговорног пројектанта и надзорног органа. Извођач је дужан да достави атестну документацију усаглашену са ЕН стандардима. Ценом обухватити и монтажу унутрашњих и спољних клипци и солбанака према детаљу.

ЕТАЖ	ПРИЗЕМЉЕ	СПРАТ 1	СПРАТ 2	СПРАТ 3	СПРАТ 4	СПРАТ 5	СПРАТ 6
	-	-	-	-	-	-	1
УКУПНО	1						

	СПЕЦИФИКАЦИЈА АЛУМИНИЈУМСКЕ БРАВАРИЈЕ	Свеска	-
ДАТУМ: март 2018.		Лист	129

ПРОЈЕКТАНТ: AI STUDIO БЕОГРАД	ОБЈЕКАТ: ОПШТА БОЛНИЦА ЛЕСКОВАЦ	НАРУЧИЛАЦ: ОПШТА БОЛНИЦА ЛЕСКОВАЦ
ЗИДАРСКИ ОТВОР -/-		ПРОТИВПОЖАРНОСТ
		ОЗНАКА 

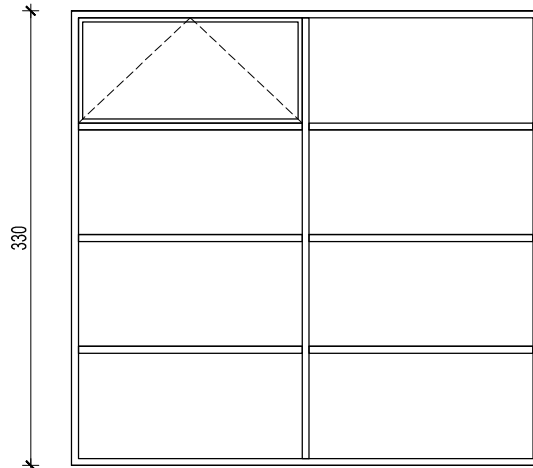

ИЗГЛЕД "1"

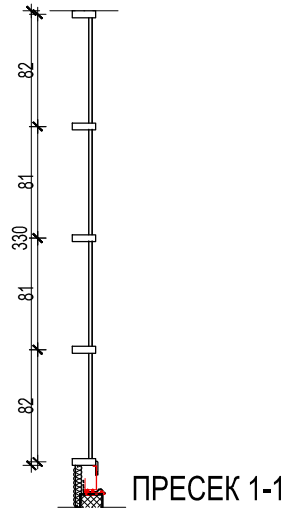

ПРЕСЕК 1-1

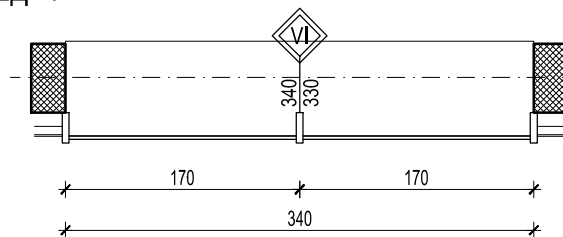

НАПОМЕНА:
СВЕ МЕРЕ ПРОВЕРИТИ НА ЛИЦУ МЕСТА

ОПИС: СПОЉАШЊИ ПРОЗОРИ

Набавка, израда, транспорт и уградња фасадне алуминарије од алуминијумских профила домаћег произвођача са скривеним крилом и термопрекидом типа АЛУМИЛ М11500 еквивалентно.

Топлотна проводљивост профила $U_f = 2,3 \text{ W/m}^2/\text{K}$ или мањи.

Профил је заштићен процесом пластификације у боји РАЛ 7021 "structura".

Доставити сертификат за боју профила "QUALICOAT SEA SIDE CLASS".

Уградњу вршити преко челичних држача.

Приликом уградње избећи директан додир челика и алуминијума. Сви челични елементи и остали елементи за фиксирање позиције, опшивни елементи, као и материјал за термичку и хидро изолацију по ободу отвора су саставни део позиције. Монтажу вршити према "РАЛ" систему монтаже уз обавезну примену свих елемената који су предвиђени истом.

Оков системски, са отварањем према шеми произвођача алуминијумских профила са одговарајућим сертификатом, облик и боја по избору пројектанта, гаранцијом од 5 година.

Позиција је застакљена термоизолационим стаклом типа 4+18+4, $U_g = 1,0 \text{ W/m}^2/\text{K}$ (SANIT GOBAIN PLANICLEAR 4mm+PANICLER 4mm, са побољшаним дистанцером за стакло.

Пуни делови су са испуном од ал. лима $d = 1\text{mm} + 50\text{mm}$ термоизолација (стиропор типа АУСТРОТХЕРМ ЕПС АФ ПЛ) + ал. лима $d = 1\text{mm}$ у боји браварије $U_p = 0,58 \text{ W/m}^2/\text{K}$.

Укупан коефицијент пролаза топлоте за цео прозор мора бити $U = 1,5 \text{ W/m}^2/\text{K}$ или мањи (доказати прорачуном и приложити доказе).

Напомена: Уградњу вршити у складу са радионичким детаљима које израђује извођач радова, на основу димензија позиција узетих на лицу места, а све у складу са препорукама произвођача система. Детаљи морају бити одобрени од стране одговорног пројектанта и нацртног органа. Извођач је дужан да достави атестну документацију усаглашену са ЕН стандардима.

Уградња обавезно преко слепог штока, димензија према прорачуну извођача за сваки појединачни тип, а од кутијастих челичних профила, анкерисаних за постојећи зид на мин. 3 места по дужини профила. Ценом обухватити и монтажу унутрашњих и спољних клупица и солбанака према детаљу.

ЕТАЖ	ПРИЗЕМЉЕ	СПРАТ 1	СПРАТ 2	СПРАТ 3	СПРАТ 4	СПРАТ 5	СПРАТ 6
	-	1	1	1	1	1	1
УКУПНО	6						

	СПЕЦИФИКАЦИЈА АЛУМИНИЈУМСКЕ БРАВАРИЈЕ	Свеска	-
ДАТУМ: март 2018.		Лист	130

ПРОЈЕКТАНТ: AI STUDIO БЕОГРАД	ОБЈЕКАТ: ОПШТА БОЛНИЦА ЛЕСКОВАЦ	НАРУЧИЛАЦ: ОПШТА БОЛНИЦА ЛЕСКОВАЦ
ЗИДАРСКИ ОТВОР -/-		ПРОТИВПОЖАРНОСТ
		ОЗНАКА 

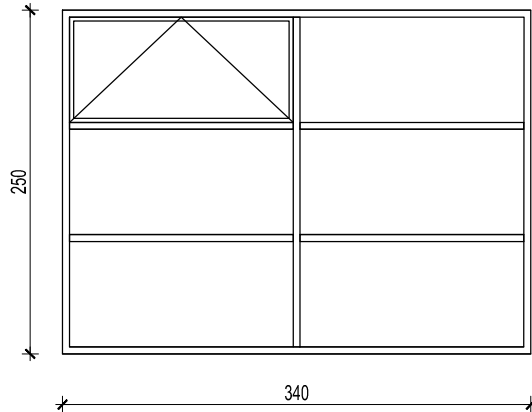

ИЗГЛЕД "1"

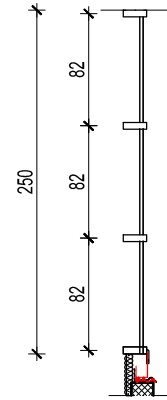

ПРЕСЕК 1-1

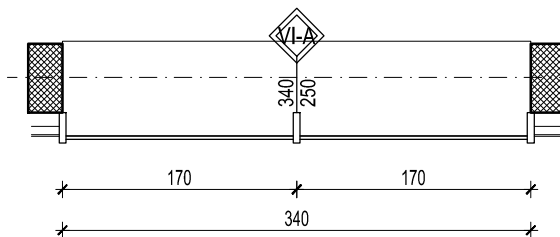

НАПОМЕНА:
СВЕ МЕРЕ ПРОВЕРИТИ НА ЛИЦУ МЕСТА

ОПИС: СПОЉАШЊИ ПРОЗОРИ

Набавка, израда, транспорт и уградња фасадне алуминарије од алуминијумских профила домаћег произвођача са скривеним крилом и термопрекидом типа АЛУМИЛ М11500 еквивалентно.

Топлотна проводљивост профила $U_f = 2,3 \text{ W/m}^2/\text{K}$ или мањи.

Профил је заштићен процесом пластификације у боји РАЛ 7021 "structura".

Доставити сертификат за боју профила "QUALICOAT SEA SIDE CLASS".

Уградњу вршити преко челичних држача.

Приликом уградње избећи директан додир челика и алуминијума. Сви челични елементи и остали елементи за фиксирање позиције, опшивни елементи, као и материјал за термичку и хидро изолацију по ободу отвора су саставни део позиције. Монтажу вршити према "РАЛ" систему монтаже уз обавезну примену свих елемената који су предвиђени истом.

Оков системски, са отварањем према шеми произвођача алуминијумских профила са одговарајућим сертификатом, облик и боја по избору пројектанта, гаранцијом од 5 година.

Позиција је застакљена термоизолационим стаклом типа 4+18+4, $U_g = 1,0 \text{ W/m}^2/\text{K}$ (SANIT GOBAIN PLANICLEAR 4mm+PANICLER 4mm, са побољшаним дистанцером за стакло.

Пуни делови су са испуном од ал. лима $d = 1\text{mm} + 50\text{mm}$ термоизолација (стиропор типа АУСТРОТХЕРМ ЕПС АФ ПЛ) + ал. лим $d = 1\text{mm}$ у боји браварије $U_p = 0,58 \text{ W/m}^2/\text{K}$.

Укупан коефицијент пролаза топлоте за цео прозор мора бити $U = 1,5 \text{ W/m}^2/\text{K}$ или мањи (доказати прорачуном и приложити доказе).

Напомена: Уградњу вршити у складу са радионичким детаљима које израђује извођач радова, на основу димензија позиција узетих на лицу места, а све у складу са препорукама произвођача система. Детаљи морају бити одобрени од стране одговорног пројектанта и нацртног органа. Извођач је дужан да достави атестну документацију усаглашену са ЕН стандардима.

Уградња обавезно преко слепог штока, димензија према прорачуну извођача за сваки појединачни тип, а од кутијастих челичних профила, анкерисаних за постојећи зид на мин. 3 места по дужини профила. Ценом обухватити и монтажу унутрашњих и спољних клупица и солбанака према детаљу.

ЕТАЖ	ПРИЗЕМЉЕ	СПРАТ 1	СПРАТ 2	СПРАТ 3	СПРАТ 4	СПРАТ 5	СПРАТ 6
	1	-	-	-	-	-	-
УКУПНО	1						

	СПЕЦИФИКАЦИЈА АЛУМИНИЈУМСКЕ БРАВАРИЈЕ	Свеска	-
ДАТУМ: март 2018.		Лист	131

ПРОЈЕКТАНТ: AI STUDIO БЕОГРАД	ОБЈЕКАТ: ОПШТА БОЛНИЦА ЛЕСКОВАЦ	НАРУЧИЛАЦ: ОПШТА БОЛНИЦА ЛЕСКОВАЦ
ЗИДАРСКИ ОТВОР -/-		ПРОТИВПОЖАРНОСТ
		ОЗНАКА 

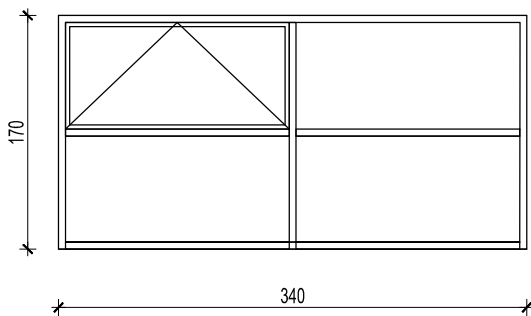

ИЗГЛЕД "1"

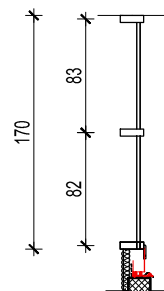

ПРЕСЕК 1-1

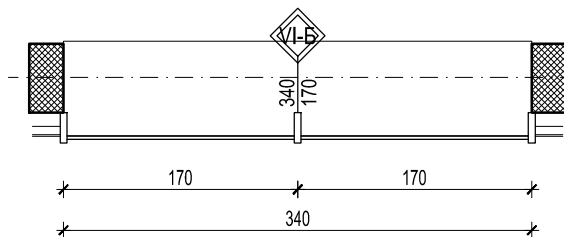

НАПОМЕНА:
СВЕ МЕРЕ ПРОВЕРИТИ НА ЛИЦУ МЕСТА

ОПИС: СПОЉАШЊИ ПРОЗОРИ

Набавка, израда, транспорт и уградња фасадне алуминарије од алуминијумских профила домаћег произвођача са скривеним крилом и термопрекидом типа АЛУМИЛ М11500 еквивалентно.

Топлотна проводљивост профила $U_f = 2,3 \text{ W/m}^2/\text{K}$ или мањи.

Профил је заштићен процесом пластификације у боји РАЛ 7021 "structura".

Доставити сертификат за боју профила "QUALICOAT SEA SIDE CLASS".

Уградњу вршити преко челичних држача.

Приликом уградње избећи директан додир челика и алуминијума. Сви челични елементи и остали елементи за фиксирање позиције, опшивни елементи, као и материјал за термичку и хидро изолацију по ободу отвора су саставни део позиције. Монтажу вршити према "РАЛ" систему монтаже уз обавезну примену свих елемената који су предвиђени истом.

Оков системски, са отварањем према шеми произвођача алуминијумских профила са одговарајућим сертификатом, облик и боја по избору пројектанта, гаранцијом од 5 година.

Позиција је застакљена термоизолационим стаклом типа 4+18+4, $U_g = 1,0 \text{ W/m}^2/\text{K}$ (SANIT GOBAIN PLANICLEAR 4mm+PANICLER 4mm, са побољшаним дистанцером за стакло.

Пуни делови су са испуном од ал. лима $d = 1\text{mm} + 50\text{mm}$ термоизолација (стиропор типа АУСТРОТХЕРМ ЕПС АФ ПЛ) + ал. лима $d = 1\text{mm}$ у боји браварије $U_p = 0,58 \text{ W/m}^2/\text{K}$.

Укупан коефицијент пролаза топлоте за цео прозор мора бити $U = 1,5 \text{ W/m}^2/\text{K}$ или мањи (доказати прорачуном и приложити доказе).

Напомена: Уградњу вршити у складу са радионичким детаљима које израђује извођач радова, на основу димензија позиција узетих на лицу места, а све у складу са препорукама произвођача система. Детаљи морају бити одобрени од стране одговорног пројектанта и нацртног органа. Извођач је дужан да достави атестну документацију усаглашену са ЕН стандардима.

Уградња обавезно преко слепог штока, димензија према прорачуну извођача за сваки појединачни тип, а од кутијастих челичних профила, анкерисаних за постојећи зид на мин. 3 места по дужини профила. Ценом обухватити и монтажу унутрашњих и спољних клупица и солбанака према детаљу.

ЕТАЖ	СУТЕРЕН
	1
УКУПНО	1

	СПЕЦИФИКАЦИЈА АЛУМИНИЈУМСКЕ БРАВАРИЈЕ	Свеска	-
ДАТУМ: март 2018.		Лист	132

ПРОЈЕКТАНТ: AI STUDIO БЕОГРАД	ОБЈЕКАТ: ОПШТА БОЛНИЦА ЛЕСКОВАЦ	НАРУЧИЛАЦ: ОПШТА БОЛНИЦА ЛЕСКОВАЦ
ЗИДАРСКИ ОТВОР -/-		ПРОТИВПОЖАРНОСТ ОЗНАКА 

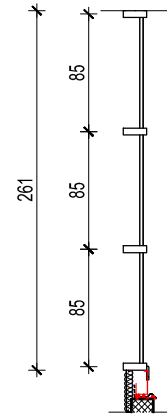
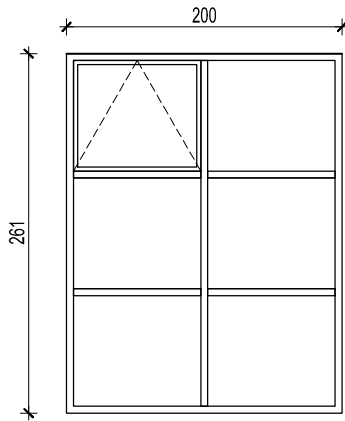

ИЗГЛЕД "1"

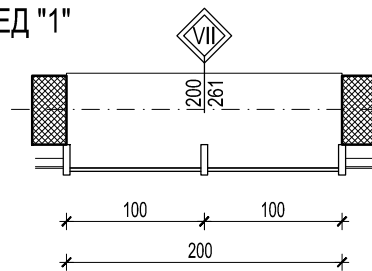

ПРЕСЕК 1-1

НАПОМЕНА:
СВЕ МЕРЕ ПРОВЕРИТИ НА ЛИЦУ МЕСТА

ОПИС: СПОЉАШЊИ ПРОЗОРИ

Набавка, израда, транспорт и уградња фасадне алуминарије од алуминијумских профила домаћег произвођача са скривеним крилом и термопрекидом типа АЛУМИЛ М11500 еквивалентно.

Топлотна проводљивост профила $U_f = 2,3 \text{ W/m}^2/\text{K}$ или мањи.

Профил је заштићен процесом пластификације у боји РАЛ 7021 "structura".

Доставити сертификат за боју профила "QUALICOAT SEA SIDE CLASS".

Уградњу вршити преко челичних држача.

Приликом уградње избећи директан додир челика и алуминијума. Сви челични елементи и остали елементи за фиксирање позиције, опшивни елементи, као и материјал за термичку и хидро изолацију по ободу отвора су саставни део позиције. Монтажу вршити према "РАЛ" систему монтаже уз обавезну примену свих елемената који су предвиђени истом.

Оков системски, са отварањем према шеми произвођача алуминијумских профила са одговарајућим сертификатом, облик и боја по избору пројектанта, гаранцијом од 5 година.

Позиција је застакљена термоизолационим стаклом типа 4+18+4, $U_g = 1,0 \text{ W/m}^2/\text{K}$ (SANIT GOBAIN PLANICLEAR 4mm+PANICLER 4mm, са побољшаним дистанцером за стакло.

Пуни делови су са испуном од ал.лима $d=1\text{mm}+50\text{mm}$ термоизолација (стиропор типа АУСТРОТХЕРМ ЕПС АФ ПЛ)+ал.лим $d=1\text{mm}$ у боји браварије $U_p = 0,58 \text{ W/m}^2/\text{K}$.

Укупан коефицијент пролаза топлоте за цео прозор мора бити $U = 1,5 \text{ W/m}^2/\text{K}$ или мањи (доказати прорачуном и приложити доказе).

Напомена: Уградњу вршити у складу са радионичким детаљима које израђује извођач радова, на основу димензија позиција узетих на лицу места, а све у складу са препорукама произвођача система. Детаљи морају бити одобрени од стране одговорног пројектанта и нацртног органа. Извођач је дужан да достави атестну документацију усаглашену са ЕН стандардима.

Уградња обавезно преко слепог штока, димензија према прорачуну извођача за сваки појединачни тип, а од кутијастих челичних профила, анкерисаних за постојећи зид на мин. 3 места по дужини профила. Ценом обухватити и монтажу унутрашњих и спољних клупица и солбанака према детаљу.

ЕТАЖ	ПРИЗЕМЉЕ	СПРАТ 1	СПРАТ 2	СПРАТ 3	СПРАТ 4	СПРАТ 5	СПРАТ 6
	-	1	1	1	-	-	-
УКУПНО	3						

ДАТУМ: март 2018.	СПЕЦИФИКАЦИЈА АЛУМИНИЈУМСКЕ БРАВАРИЈЕ	Свеска	-
		Лист	133

ПРОЈЕКТАНТ: AI STUDIO БЕОГРАД	ОБЈЕКАТ: ОПШТА БОЛНИЦА ЛЕСКОВАЦ	НАРУЧИЛАЦ: ОПШТА БОЛНИЦА ЛЕСКОВАЦ
ЗИДАРСКИ ОТВОР -/-		ПРОТИВПОЖАРНОСТ
		ОЗНАКА 

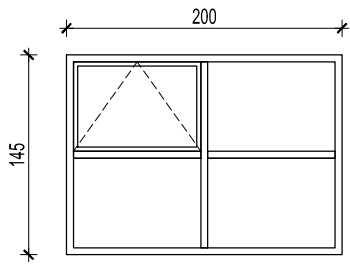

ИЗГЛЕД "1"

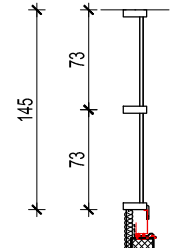

ПРЕСЕК 1-1

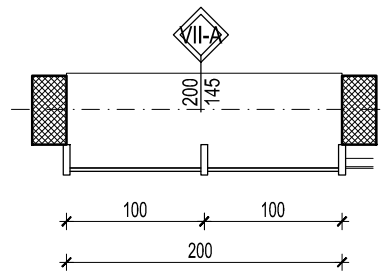

НАПОМЕНА:
СВЕ МЕРЕ ПРОВЕРИТИ НА ЛИЦУ МЕСТА

ОПИС: СПОЉАШЊИ ПРОЗОРИ

Набавка, израда, транспорт и уградња фасадне алуминарије од алуминијумских профила домаћег произвођача са скривеним крилом и термопрекидом типа АЛУМИЛ М11500 еквивалентно.
Топлотна проводљивост профила $U_f = 2,3 \text{ W/m}^2/\text{K}$ или мањи.
Профил је заштићен процесом пластификације у боји РАЛ 7021 "structura".
Доставити сертификат за боју профила "QUALICOAT SEA SIDE CLASS".
Уградњу вршити преко челичних држача.
Приликом уградње избећи директан додир челика и алуминијума. Сви челични елементи и остали елементи за фиксирање позиције, опшивни елементи, као и материјал за термичку и хидро изолацију по ободу отвора су саставни део позиције. Монтажу вршити према "РАЛ" систему монтаже уз обавезну примену свих елемената који су предвиђени истом.
Оков системски, са отварањем према шеми произвођача алуминијумских профила са одговарајућим сертификатом, облик и боја по избору пројектанта, гаранцијом од 5 година.
Позиција је застакљена термоизолационим стаклом типа 4+18+4, $U_g = 1,0 \text{ W/m}^2/\text{K}$ (SANIT GOBAIN PLANICLEAR 4mm+PANICLER 4mm, са побољшаним дистанцером за стакло.
Пуни делови су са испуном од ал. лима $d = 1\text{mm} + 50\text{mm}$ термоизолација (стиропор типа АУСТРОТХЕРМ ЕПС АФ ПЛ) + ал. лима $d = 1\text{mm}$ у боји браварије $U_p = 0,58 \text{ W/m}^2/\text{K}$.
Укупан коефицијент пролаза топлоте за цео прозор мора бити $U = 1,5 \text{ W/m}^2/\text{K}$ или мањи (доказати прорачуном и приложити доказе).
Напомена: Уградњу вршити у складу са радионичким детаљима које израђује извођач радова, на основу димензија позиција узетих на лицу места, а све у складу са препорукама произвођача система. Детаљи морају бити одобрени од стране одговорног пројектанта и нацрног органа. Извођач је дужан да достави атестну документацију усаглашену са ЕН стандардима.
Уградња обавезно преко слепог штока, димензија према прорачуну извођача за сваки појединачни тип, а од кутијастих челичних профила, анкерисаних за постојећи зид на мин. 3 места по дужини профила. Ценом обухватити и монтажу унутрашњих и спољних клупица и солбанака према детаљу.

ЕТАЖ	ПРИЗЕМЉЕ	СПРАТ 1	СПРАТ 2	СПРАТ 3	СПРАТ 4	СПРАТ 5	СПРАТ 6
	1	-	-	-	-	-	-
УКУПНО	1						

	СПЕЦИФИКАЦИЈА АЛУМИНИЈУМСКЕ БРАВАРИЈЕ	Свеска	-
ДАТУМ: март 2018.		Лист	134

ПРОЈЕКТАНТ: AI STUDIO БЕОГРАД	ОБЈЕКАТ: ОПШТА БОЛНИЦА ЛЕСКОВАЦ	НАРУЧИЛАЦ: ОПШТА БОЛНИЦА ЛЕСКОВАЦ
ЗИДАРСКИ ОТВОР -/-		ПРОТИВПОЖАРНОСТ
		ОЗНАКА 

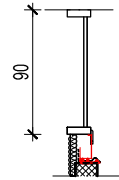
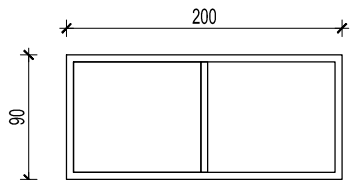

ПРЕСЕК 1-1

ИЗГЛЕД "1"

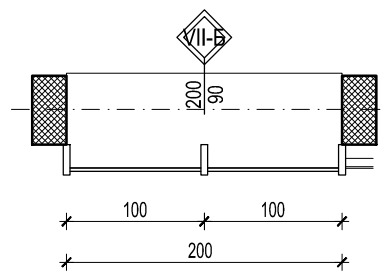

НАПОМЕНА:
СВЕ МЕРЕ ПРОВЕРИТИ НА ЛИЦУ МЕСТА

ОПИС: СПОЉАШЊИ ПРОЗОРИ

Набавка, израда, транспорт и уградња фасадне алуминарије од алуминијумских профила домаћег произвођача са скривеним крилом и термопрекидом типа АЛУМИЛ М11500 еквивалентно.
Топлотна проводљивост профила $U_f = 2,3 \text{ W/m}^2/\text{K}$ или мањи.
Профил је заштићен процесом пластификације у боји РАЛ 7021 "structura".
Доставити сертификат за боју профила "QUALICOAT SEA SIDE CLASS".
Уградњу вршити преко челичних држача.
Приликом уградње избећи директан додир челика и алуминијума. Сви челични елементи и остали елементи за фиксирање позиције, опшивни елементи, као и материјал за термичку и хидро изолацију по ободу отвора су саставни део позиције. Монтажу вршити према "РАЛ" систему монтаже уз обавезну примену свих елемената који су предвиђени истом.
Оков системски, са отварањем према шеми произвођача алуминијумских профила са одговарајућим сертификатом, облик и боја по избору пројектанта, гаранцијом од 5 година.
Позиција је застакљена термоизолационим стаклом типа 4+18+4, $U_g = 1,0 \text{ W/m}^2/\text{K}$ (SANIT GOBAIN PLANICLEAR 4mm+PANICLER 4mm, са побољшаним дистанцером за стакло.
Пуни делови су са испуном од ал. лима $d = 1\text{mm} + 50\text{mm}$ термоизолација (стиропор типа АУСТРОТХЕРМ ЕПС АФ ПЛ) + ал. лима $d = 1\text{mm}$ у боји браварије $U_p = 0,58 \text{ W/m}^2/\text{K}$.
Укупан коефицијент пролаза топлоте за цео прозор мора бити $U = 1,5 \text{ W/m}^2/\text{K}$ или мањи (доказати прорачуном и приложити доказе).
Напомена: Уградњу вршити у складу са радионичким детаљима које израђује извођач радова, на основу димензија позиција узетих на лицу места, а све у складу са препорукама произвођача система. Детаљи морају бити одобрени од стране одговорног пројектанта и нацрног органа. Извођач је дужан да достави атестну документацију усаглашену са ЕН стандардима.
Уградња обавезно преко слепог штока, димензија према прорачуну извођача за сваки појединачни тип, а од кутијастих челичних профила, анкерисаних за постојећи зид на мин. 3 места по дужини профила. Ценом обухватити и монтажу унутрашњих и спољних клупица и солбанака према детаљу.

ЕТАЖ	СУТЕРЕН
	1
УКУПНО	1

ДАТУМ: март 2018.	СПЕЦИФИКАЦИЈА АЛУМИНИЈУМСКЕ БРАВАРИЈЕ	Свеска	-
		Лист	135

ПРОЈЕКТАНТ: AI STUDIO БЕОГРАД	ОБЈЕКАТ: ОПШТА БОЛНИЦА ЛЕСКОВАЦ	НАРУЧИЛАЦ: ОПШТА БОЛНИЦА ЛЕСКОВАЦ
ЗИДАРСКИ ОТВОР -/-		ПРОТИВПОЖАРНОСТ
		ОЗНАКА 

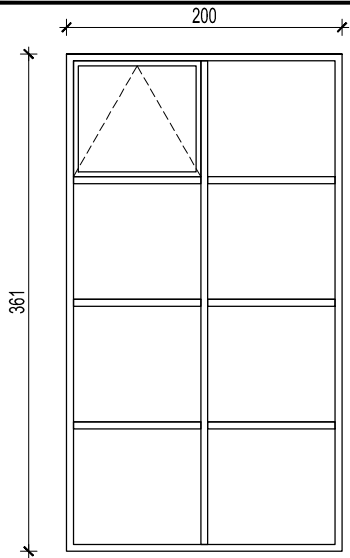

ИЗГЛЕД "1"

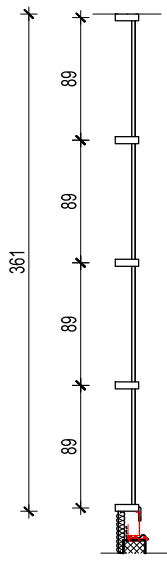

ПРЕСЕК 1-1

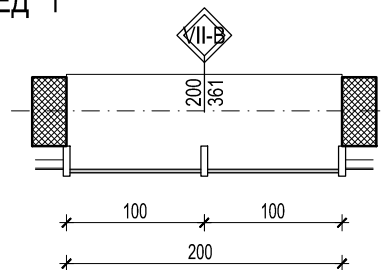

НАПОМЕНА:
СВЕ МЕРЕ ПРОВЕРИТИ НА ЛИЦУ МЕСТА

ОПИС: СПОЉАШЊИ ПРОЗОРИ

Набавка, израда, транспорт и уградња фасадне алуминарије од алуминијумских профила домаћег произвођача са скривеним крилом и термопрекидом типа АЛУМИЛ М11500 еквивалентно.
Топлотна проводљивост профила $U_f = 2,3 \text{ W/m}^2/\text{K}$ или мањи.
Профил је заштићен процесом пластификације у боји PAЛ 7021 "structura".
Доставити сертификат за боју профила "QUALICOAT SEA SIDE CLASS".
Уградњу вршити преко челичних држача.
Приликом уградње избећи директан додир челика и алуминијума. Сви челични елементи и остали елементи за фиксирање позиције, опшивни елементи, као и материјал за термичку и хидро изолацију по ободу отвора су саставни део позиције. Монтажу вршити према "РАЛ" систему монтаже уз обавезну примену свих елемената који су предвиђени истом.
Оков системски, са отварањем према шеми произвођача алуминијумских профила са одговарајућим сертификатом, облик и боја по избору пројектанта, гаранцијом од 5 година.
Позиција је застакљена термоизолационим стаклом типа 4+18+4, $U_g = 1,0 \text{ W/m}^2/\text{K}$ (SANIT GOBAIN PLANICLEAR 4mm+PANICLER 4mm, са побољшаним дистанцером за стакло.
Пуни делови су са испуном од ал. лима $d = 1\text{mm} + 50\text{mm}$ термоизолација (стиропор типа АУСТРОТХЕРМ ЕПС АФ ПЛ) + ал. лима $d = 1\text{mm}$ у боји браварије $U_p = 0,58 \text{ W/m}^2/\text{K}$.
Укупан коефицијент пролаза топлоте за цео прозор мора бити $U = 1,5 \text{ W/m}^2/\text{K}$ или мањи (доказати прорачуном и приложити доказе).
Напомена: Уградњу вршити у складу са радионичким детаљима које израђује извођач радова, на основу димензија позиција узетих на лицу места, а све у складу са препорукама произвођача система. Детаљи морају бити одобрени од стране одговорног пројектанта и нацрног органа. Извођач је дужан да достави атестну документацију усаглашену са ЕН стандардима.
Уградња обавезно преко слепог штока, димензија према прорачуну извођача за сваки појединачни тип, а од кутијастих челичних профила, анкерисаних за постојећи зид на мин. 3 места по дужини профила. Ценом обухватити и монтажу унутрашњих и спољних клупица и солбанака према детаљу.

ЕТАЖ	ПРИЗЕМЉЕ	СПРАТ 1	СПРАТ 2	СПРАТ 3	СПРАТ 4	СПРАТ 5	СПРАТ 6
	-	-	-	-	1	-	-
УКУПНО	1						

ДАТУМ: март 2018.	СПЕЦИФИКАЦИЈА АЛУМИНИЈУМСКЕ БРАВАРИЈЕ	Свеска	-
		Лист	136

ПРОЈЕКТАНТ: AI STUDIO БЕОГРАД	ОБЈЕКАТ: ОПШТА БОЛНИЦА ЛЕСКОВАЦ	НАРУЧИЛАЦ: ОПШТА БОЛНИЦА ЛЕСКОВАЦ
ЗИДАРСКИ ОТВОР -/-		ПРОТИВПОЖАРНОСТ
		ОЗНАКА 

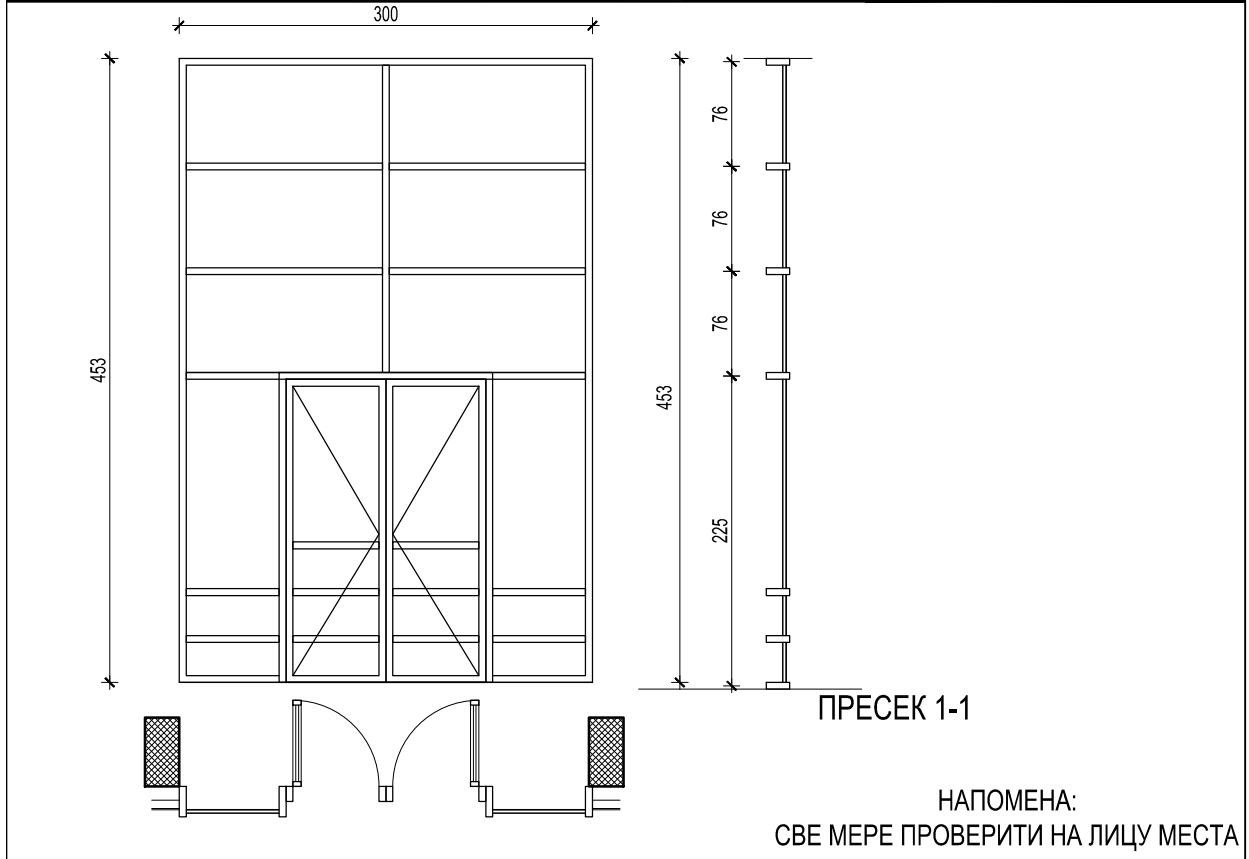

ОПИС: СПОЉАШЊА ПРЕГРАДА СА ДВОКРИЛНИМ ВРАТИМА

Набавка, израда, транспорт и уградња фасадне алуминарије од алуминијумских профила домаћег произвођача са скривеним крилом и термопрекидом типа АЛУМИЛ М11500 еквивалентно.

Топлотна проводљивост профила $U_f = 2,3 \text{ W/m}^2/\text{K}$ или мањи.

Профил је заштићен процесом пластификације у боји РАЛ 7021 "structura".

Доставити сертификат за боју профила "QUALICOAT SEA SIDE CLASS".

Уградњу вршити преко челичних држача.

Приликом уградње избећи директан додир челика и алуминијума. Сви челични елементи и остали елементи за фиксирање позиције, опшивни елементи, као и материјал за термичку и хидро изолацију по ободу отвора су саставни део позиције. Монтажу вршити према "РАЛ" систему монтаже уз обавезну примену свих елемената који су предвиђени истом.

Оков системски, са отварањем према шеми произвођача алуминијумских профила са одговарајућим сертификатом, облик и боја по избору пројектанта, гаранцијом од 5 година.

Позиција је застакљена термоизолационим стаклом типа 4+18+4, $U_g = 1,0 \text{ W/m}^2/\text{K}$ (SANIT GOBAIN PLANICLEAR 4mm+PANICLER 4mm, са побољшаним дистанцером за стакло.

Пуни делови су са испуном од ал. лима $d = 1\text{mm} + 50\text{mm}$ термоизолација (стиропор типа АУСТРОТХЕРМ ЕПС АФ ПЛ) + ал. лим $d = 1\text{mm}$ у боји браварије $U_p = 0,58 \text{ W/m}^2/\text{K}$.

Укупан коефицијент пролаза топлоте за цео прозор мора бити $U = 1,5 \text{ W/m}^2/\text{K}$ или мањи (доказати прорачуном и приложити доказе).

Напомена: Уградњу вршити у складу са радионичким детаљима које израђује извођач радова, на основу димензија позиција узетих на лицу места, а све у складу са препорукама произвођача система. Детаљи морају бити одобрени од стране одговорног пројектанта и нацртног органа. Извођач је дужан да достави атестну документацију усаглашену са ЕН стандардима.

Уградња обавезно преко слепог штока, димензија према прорачуну извођача за сваки појединачни тип, а од кутијастих челичних профила, анкерисаних за постојећи зид на мин. 3 места по дужини профила. Ценом обухватити и монтажу унутрашњих и спољних клупица и солбанака према детаљу.

ЕТАЖ	ПРИЗЕМЉЕ	СПРАТ 1	СПРАТ 2	СПРАТ 3	СПРАТ 4	СПРАТ 5	СПРАТ 6
	2	-	-	-	-	-	-
УКУПНО	2						

	СПЕЦИФИКАЦИЈА АЛУМИНИЈУМСКЕ БРАВАРИЈЕ	Свеска	-
ДАТУМ: март 2018.		Лист	137

ПРОЈЕКТАНТ: AI STUDIO БЕОГРАД	ОБЈЕКАТ: ОПШТА БОЛНИЦА ЛЕСКОВАЦ	НАРУЧИЛАЦ: ОПШТА БОЛНИЦА ЛЕСКОВАЦ
ЗИДАРСКИ ОТВОР -/-		ПРОТИВПОЖАРНОСТ
		ОЗНАКА 

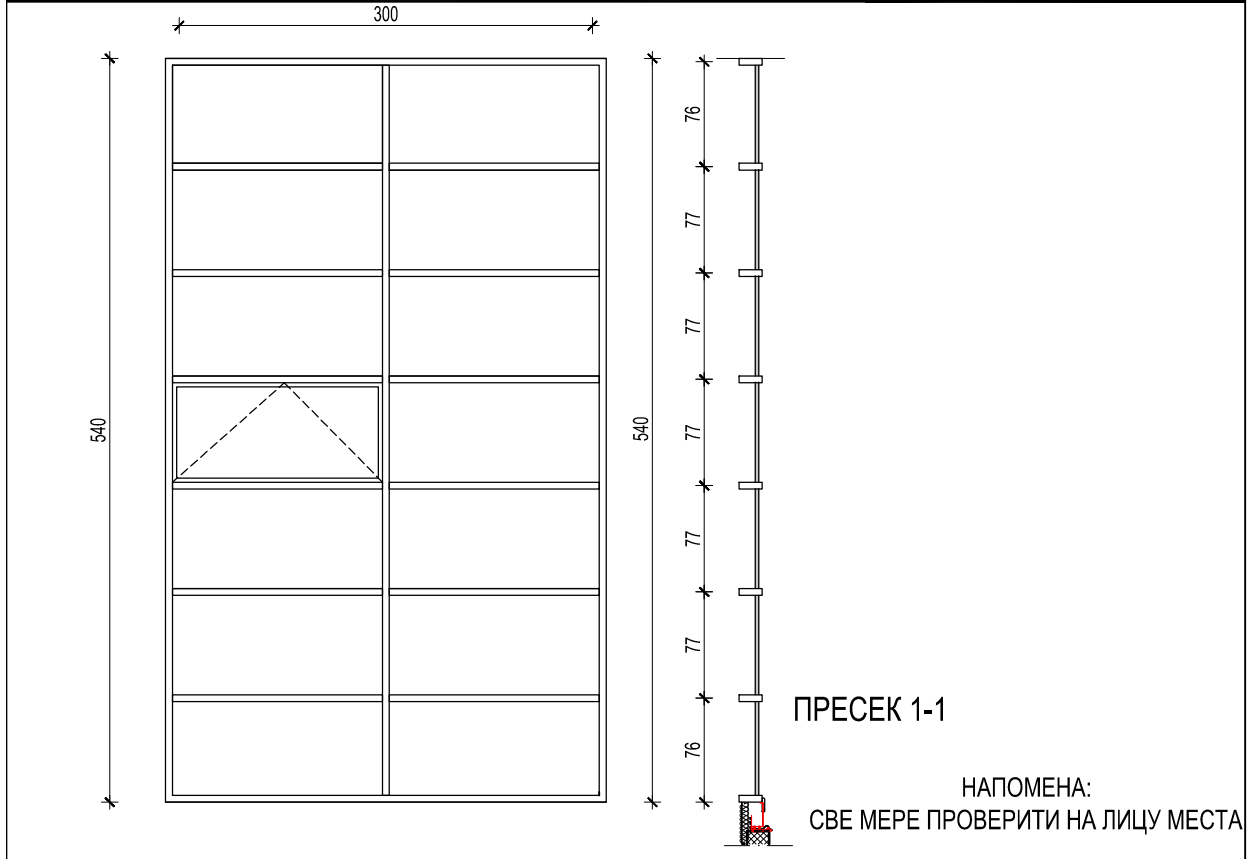

ОПИС: СПОЉАШЊИ ПРОЗОРИ

Набавка, израда, транспорт и уградња фасадне алуминарије од алуминијумских профила домаћег произвођача са скривеним крилом и термопрекидом типа АЛУМИЛ М11500 еквивалентно.
Топлотна проводљивост профила $U_f = 2,3 \text{ W/m}^2/\text{K}$ или мањи.
Профил је заштићен процесом пластификације у боји РАЛ 7021 "structura".
Доставити сертификат за боју профила "QUALICOAT SEA SIDE CLASS".
Уградњу вршити преко челичних држача.
Приликом уградње избећи директан додир челика и алуминијума. Сви челични елементи и остали елементи за фиксирање позиције, опшивни елементи, као и материјал за термичку и хидро изолацију по ободу отвора су саставни део позиције. Монтажу вршити према "РАЛ" систему монтаже уз обавезну примену свих елемената који су предвиђени истом.
Оков системски, са отварањем према шеми произвођача алуминијумских профила са одговарајућим сертификатом, облик и боја по избору пројектанта, гаранцијом од 5 година.
Позиција је застакљена термоизолационим стаклом типа 4+18+4, $U_g = 1,0 \text{ W/m}^2/\text{K}$ (SANIT GOBAIN PLANICLEAR 4mm+PANICLER 4mm, са побољшаним дистанцером за стакло.
Пуни делови су са испуном од ал. лима $d = 1\text{mm} + 50\text{mm}$ термоизолација (стиропор типа АУСТРОТХЕРМ ЕПС АФ ПЛ) + ал. лима $d = 1\text{mm}$ у боји браварије $U_p = 0,58 \text{ W/m}^2/\text{K}$.
Укупан коефицијент пролаза топлоте за цео прозор мора бити $U = 1,5 \text{ W/m}^2/\text{K}$ или мањи (доказати прорачуном и приложити доказе).
Напомена: Уградњу вршити у складу са радионичким детаљима које израђује извођач радова, на основу димензија позиција узетих на лицу места, а све у складу са препорукама произвођача система. Детаљи морају бити одобрени од стране одговорног пројектанта и нацрног органа. Извођач је дужан да достави атестну документацију усаглашену са ЕН стандардима.
Уградња обавезно преко слепог штока, димензија према прорачуну извођача за сваки појединачни тип, а од кутијастих челичних профила, анкерисаних за постојећи зид на мин. 3 места по дужини профила. Ценом обухватити и монтажу унутрашњих и спољних клупица и солбанака према детаљу.

ЕТАЖ	ПРИЗЕМЉЕ	СПРАТ 1	СПРАТ 2	СПРАТ 3	СПРАТ 4	СПРАТ 5	СПРАТ 6
	-	1	-	-	-	-	-
УКУПНО	1						

	СПЕЦИФИКАЦИЈА АЛУМИНИЈУМСКЕ БРАВАРИЈЕ	Свеска	-
ДАТУМ: март 2018.		Лист	138

ПРОЈЕКТАНТ: AI STUDIO БЕОГРАД	ОБЈЕКАТ: ОПШТА БОЛНИЦА ЛЕСКОВАЦ	НАРУЧИЛАЦ: ОПШТА БОЛНИЦА ЛЕСКОВАЦ
ЗИДАРСКИ ОТВОР -/-		ПРОТИВПОЖАРНОСТ
		ОЗНАКА 

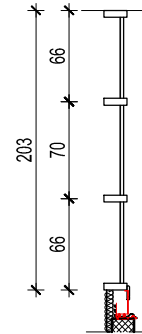
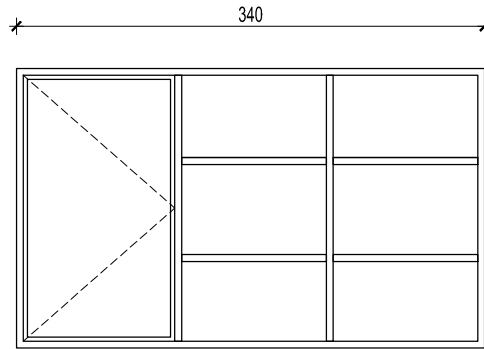

ПРЕСЕК 1-1

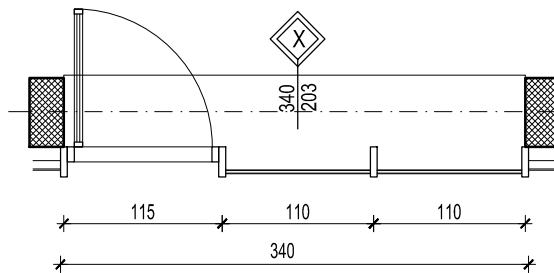

НАПОМЕНА:
СВЕ МЕРЕ ПРОВЕРИТИ НА ЛИЦУ МЕСТА

ОПИС: СПОЉАШЊИ ПРОЗОРИ

Набавка, израда, транспорт и уградња фасадне алуминарије од алуминијумских профила домаћег произвођача са скривеним крилом и термопрекидом типа АЛУМИЛ М11500 еквивалентно.

Топлотна проводљивост профила $U_f = 2,3 \text{ W/m}^2/\text{K}$ или мањи.

Профил је заштићен процесом пластификације у боји РАЛ 7021 "structura".

Доставити сертификат за боју профила "QUALICOAT SEA SIDE CLASS".

Уградњу вршити преко челичних држача.

Приликом уградње избећи директан додир челика и алуминијума. Сви челични елементи и остали елементи за фиксирање позиције, опшивни елементи, као и материјал за термичку и хидро изолацију по ободу отвора су саставни део позиције. Монтажу вршити према "РАЛ" систему монтаже уз обавезну примену свих елемената који су предвиђени истом.

Оков системски, са отварањем према шеми произвођача алуминијумских профила са одговарајућим сертификатом, облик и боја по избору пројектанта, гаранцијом од 5 година.

Позиција је застакљена термоизолационим стаклом типа 4+18+4, $U_g = 1,0 \text{ W/m}^2/\text{K}$ (SANIT GOBAIN PLANICLEAR 4mm+PANICLER 4mm, са побољшаним дистанцером за стакло.

Пуни делови су са испуном од ал. лима $d = 1\text{mm} + 50\text{mm}$ термоизолација (стиропор типа АУСТРОТХЕРМ ЕПС АФ ПЛ) + ал. лима $d = 1\text{mm}$ у боји браварије $U_p = 0,58 \text{ W/m}^2/\text{K}$.

Укупан коефицијент пролаза топлоте за цео прозор мора бити $U = 1,5 \text{ W/m}^2/\text{K}$ или мањи (доказати прорачуном и приложити доказе).

Напомена: Уградњу вршити у складу са радионичким детаљима које израђује извођач радова, на основу димензија позиција узетих на лицу места, а све у складу са препорукама произвођача система. Детаљи морају бити одобрени од стране одговорног пројектанта и нацртног органа. Извођач је дужан да достави аутентичну документацију усаглашену са ЕН стандардима.

Уградња обавезно преко слепог штока, димензија према прорачуну извођача за сваки појединачни тип, а од кутијастих челичних профила, анкерисаних за постојећи зид на мин. 3 места по дужини профила. Ценом обухватити и монтажу унутрашњих и спољних клупица и солбанака према детаљу.

ЕТАЖ	ПРИЗЕМЉЕ	СПРАТ 1	СПРАТ 2	СПРАТ 3	СПРАТ 4	СПРАТ 5	СПРАТ 6
	-	-	-	-	2	-	-
УКУПНО	2						

	СПЕЦИФИКАЦИЈА АЛУМИНИЈУМСКЕ БРАВАРИЈЕ	Свеска	-
ДАТУМ: март 2018.		Лист	139

ПРОЈЕКТАНТ: AI STUDIO БЕОГРАД	ОБЈЕКАТ: ОПШТА БОЛНИЦА ЛЕСКОВАЦ	НАРУЧИЛАЦ: ОПШТА БОЛНИЦА ЛЕСКОВАЦ
ЗИДАРСКИ ОТВОР -/-		ПРОТИВПОЖАРНОСТ
		ОЗНАКА 

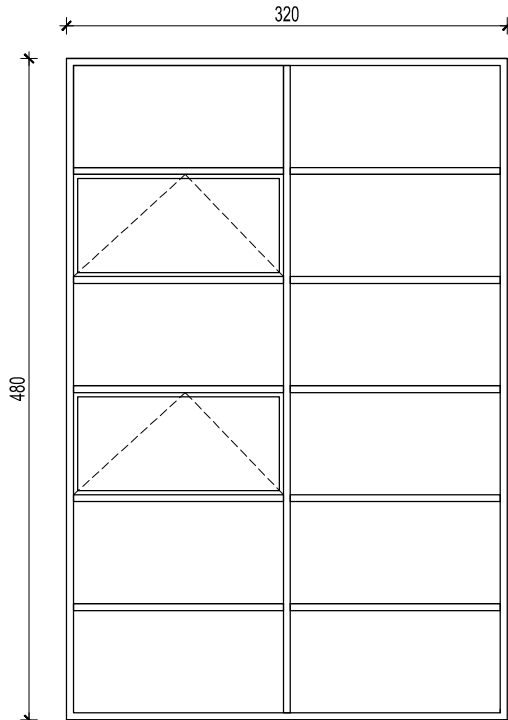

ИЗГЛЕД "1"

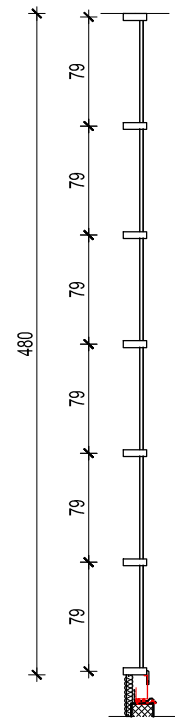

ПРЕСЕК 1-1

НАПОМЕНА:
СВЕ МЕРЕ ПРОВЕРИТИ НА ЛИЦУ МЕСТА

ОПИС: СПОЉАШЊИ ПРОЗОРИ

Набавка, израда, транспорт и уградња фасадне алуминарије од алуминијумских профила домаћег произвођача са скривеним крилом и термопрекидом типа АЛУМИЛ М11500 еквивалентно.

Топлотна проводљивост профила $U_f = 2,3 \text{ W/m}^2/\text{K}$ или мањи.

Профил је заштићен процесом пластификације у боји РАЛ 7021 "structura".

Доставити сертификат за боју профила "QUALICOAT SEA SIDE CLASS".

Уградњу вршити преко челичних држача.

Приликом уградње избећи директан додир челика и алуминијума. Сви челични елементи и остали елементи за фиксирање позиције, опшивни елементи, као и материјал за термичку и хидро изолацију по ободу отвора су саставни део позиције. Монтажу вршити према "РАЛ" систему монтаже уз обавезну примену свих елемената који су предвиђени истом.

Оков системски, са отварањем према шеми произвођача алуминијумских профила са одговарајућим сертификатом, облик и боја по избору пројектанта, гаранцијом од 5 година.

Позиција је застакљена термоизолационим стаклом типа 4+18+4, $U_g = 1,0 \text{ W/m}^2/\text{K}$ (SANIT GOBAIN PLANICLEAR 4mm+PANICLER 4mm, са побољшаним дистанцером за стакло.

Пуни делови су са испуном од ал. лима $d = 1\text{mm} + 50\text{mm}$ термоизолација (стиропор типа АУСТРОТХЕРМ ЕПС АФ ПЛ) + ал. лима $d = 1\text{mm}$ у боји браварије $U_p = 0,58 \text{ W/m}^2/\text{K}$.

Укупан коефицијент пролаза топлоте за цео прозор мора бити $U = 1,5 \text{ W/m}^2/\text{K}$ или мањи (доказати прорачуном и приложити доказе).

Напомена: Уградњу вршити у складу са радионичким детаљима које израђује извођач радова, на основу димензија позиција узетих на лицу места, а све у складу са препорукама произвођача система. Детаљи морају бити одобрени од стране одговорног пројектанта и нацрног органа. Извођач је дужан да достави атестну документацију усаглашену са ЕН стандардима.

Уградња обавезно преко слепог штока, димензија према прорачуну извођача за сваки појединачни тип, а од кутијастих челичних профила, анкерисаних за постојећи зид на мин. 3 места по дужини профила. Ценом обухватити и монтажу унутрашњих и спољних клупица и солбанака према детаљу.

ЕТАЖ	ПРИЗЕМЉЕ	СПРАТ 1	СПРАТ 2	СПРАТ 3	СПРАТ 4	СПРАТ 5	СПРАТ 6
	-	-	-	1	-	-	-
УКУПНО	1						

	СПЕЦИФИКАЦИЈА АЛУМИНИЈУМСКЕ БРАВАРИЈЕ	Свеска	-
ДАТУМ: март 2018.		Лист	140

ПРОЈЕКТАНТ: AI STUDIO БЕОГРАД	ОБЈЕКАТ: ОПШТА БОЛНИЦА ЛЕСКОВАЦ	НАРУЧИЛАЦ: ОПШТА БОЛНИЦА ЛЕСКОВАЦ
ЗИДАРСКИ ОТВОР -/-		ПРОТИВПОЖАРНОСТ
		ОЗНАКА 

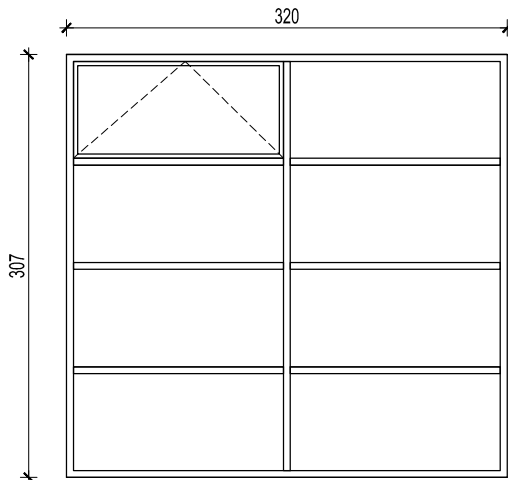

ИЗГЛЕД "1"

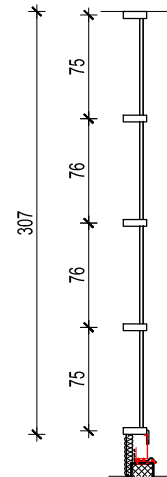
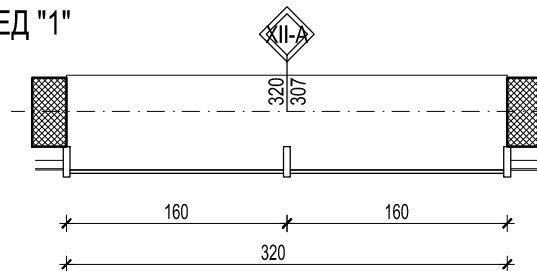

ПРЕСЕК 1-1

НАПОМЕНА:
СВЕ МЕРЕ ПРОВЕРИТИ НА ЛИЦУ МЕСТА

ОПИС: СПОЉАШЊИ ПРОЗОРИ

Набавка, израда, транспорт и уградња фасадне алуминарије од алуминијумских профила домаћег произвођача са скривеним крилом и термопрекидом типа АЛУМИЛ М11500 еквивалентно.

Топлотна проводљивост профила $U_f = 2,3 \text{ W/m}^2/\text{K}$ или мањи.

Профил је заштићен процесом пластификације у боји PAЛ 7021 "structura".

Доставити сертификат за боју профила "QUALICOAT SEA SIDE CLASS".

Уградњу вршити преко челичних држача.

Приликом уградње избећи директан додир челика и алуминијума. Сви челични елементи и остали елементи за фиксирање позиције, опшивни елементи, као и материјал за термичку и хидро изолацију по ободу отвора су саставни део позиције. Монтажу вршити према "РАЛ" систему монтаже уз обавезну примену свих елемената који су предвиђени истом.

Оков системски, са отварањем према шеми произвођача алуминијумских профила са одговарајућим сертификатом, облик и боја по избору пројектанта, гаранцијом од 5 година.

Позиција је застакљена термоизолационим стаклом типа 4+18+4, $U_g = 1,0 \text{ W/m}^2/\text{K}$ (SANIT GOBAIN PLANICLEAR 4mm+PANICLER 4mm, са побољшаним дистанцером за стакло.

Пуни делови су са испуном од ал. лима $d = 1\text{mm} + 50\text{mm}$ термоизолација (стиропор типа АУСТРОТХЕРМ ЕПС АФ ПЛ) + ал. лима $d = 1\text{mm}$ у боји браварије $U_p = 0,58 \text{ W/m}^2/\text{K}$.

Укупан коефицијент пролаза топлоте за цео прозор мора бити $U = 1,5 \text{ W/m}^2/\text{K}$ или мањи (доказати прорачуном и приложити доказе).

Напомена: Уградњу вршити у складу са радионичким детаљима које израђује извођач радова, на основу димензија позиција узетих на лицу места, а све у складу са препорукама произвођача система. Детаљи морају бити одобрени од стране одговорног пројектанта и нацртног органа. Извођач је дужан да достави атестну документацију усаглашену са ЕН стандардима.

Уградња обавезно преко слепог штока, димензија према прорачуну извођача за сваки појединачни тип, а од кутијастих челичних профила, анкерисаних за постојећи зид на мин. 3 места по дужини профила. Ценом обухватити и монтажу унутрашњих и спољних клупица и солбанака према детаљу.

ЕТАЖ	ПРИЗЕМЉЕ	СПРАТ 1	СПРАТ 2	СПРАТ 3	СПРАТ 4	СПРАТ 5	СПРАТ 6
	1	1	1	-	-	-	-
УКУПНО	3						

	СПЕЦИФИКАЦИЈА АЛУМИНИЈУМСКЕ БРАВАРИЈЕ	Свеска	-
ДАТУМ: март 2018.		Лист	141

ПРОЈЕКТАНТ: AI STUDIO БЕОГРАД	ОБЈЕКАТ: ОПШТА БОЛНИЦА ЛЕСКОВАЦ	НАРУЧИЛАЦ: ОПШТА БОЛНИЦА ЛЕСКОВАЦ
ЗИДАРСКИ ОТВОР -/-		ПРОТИВПОЖАРНОСТ
		ОЗНАКА 

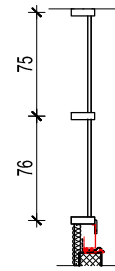
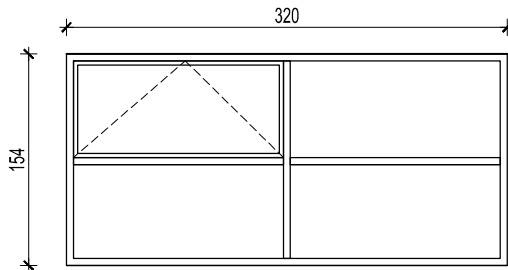

ПРЕСЕК 1-1

ИЗГЛЕД "1"

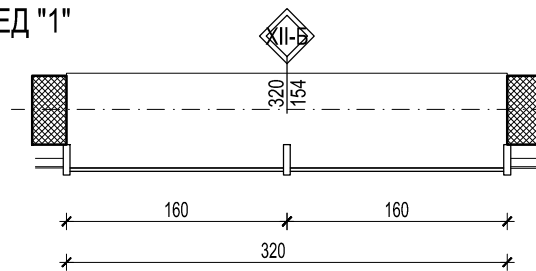

НАПОМЕНА:
СВЕ МЕРЕ ПРОВЕРИТИ НА ЛИЦУ МЕСТА

ОПИС: СПОЉАШЊИ ПРОЗОРИ

Набавка, израда, транспорт и уградња фасадне алуминарије од алуминијумских профила домаћег произвођача са скривеним крилом и термопрекидом типа АЛУМИЛ М11500 еквивалентно.

Топлотна проводљивост профила $U_f = 2,3 \text{ W/m}^2/\text{K}$ или мањи.

Профил је заштићен процесом пластификације у боји РАЛ 7021 "structura".

Доставити сертификат за боју профила "QUALICOAT SEA SIDE CLASS".

Уградњу вршити преко челичних држача.

Приликом уградње избећи директан додир челика и алуминијума. Сви челични елементи и остали елементи за фиксирање позиције, опшивни елементи, као и материјал за термичку и хидро изолацију по ободу отвора су саставни део позиције. Монтажу вршити према "РАЛ" систему монтаже уз обавезну примену свих елемената који су предвиђени истом.

Оков системски, са отварањем према шеми произвођача алуминијумских профила са одговарајућим сертификатом, облик и боја по избору пројектанта, гаранцијом од 5 година.

Позиција је застакљена термоизолационим стаклом типа 4+18+4, $U_g = 1,0 \text{ W/m}^2/\text{K}$ (SANIT GOBAIN PLANICLEAR 4mm+PANICLER 4mm, са побољшаним дистанцером за стакло.

Пуни делови су са испуном од ал. лима $d = 1\text{mm} + 50\text{mm}$ термоизолација (стиропор типа АУСТРОТХЕРМ ЕПС АФ ПЛ) + ал. лим $d = 1\text{mm}$ у боји браварије $U_p = 0,58 \text{ W/m}^2/\text{K}$.

Укупан коефицијент пролаза топлоте за цео прозор мора бити $U = 1,5 \text{ W/m}^2/\text{K}$ или мањи (доказати прорачуном и приложити доказе).

Напомена: Уградњу вршити у складу са радионичким детаљима које израђује извођач радова, на основу димензија позиција узетих на лицу места, а све у складу са препорукама произвођача система. Детаљи морају бити одобрени од стране одговорног пројектанта и нацртног органа. Извођач је дужан да достави атестну документацију усаглашену са ЕН стандардима.

Уградња обавезно преко слепог штока, димензија према прорачуну извођача за сваки појединачни тип, а од кутијастих челичних профила, анкерисаних за постојећи зид на мин. 3 места по дужини профила. Ценом обухватити и монтажу унутрашњих и спољних клупица и солбанака према детаљу.

ЕТАЖ	СУТЕРЕН	ПРИЗЕМЉЕ
	1	1
УКУПНО	2	

	СПЕЦИФИКАЦИЈА АЛУМИНИЈУМСКЕ БРАВАРИЈЕ	Свеска	-
ДАТУМ: март 2018.		Лист	142

ПРОЈЕКТАНТ: AI STUDIO БЕОГРАД	ОБЈЕКАТ: ОПШТА БОЛНИЦА ЛЕСКОВАЦ	НАРУЧИЛАЦ: ОПШТА БОЛНИЦА ЛЕСКОВАЦ
ЗИДАРСКИ ОТВОР -/-		ПРОТИВПОЖАРНОСТ
		ОЗНАКА 

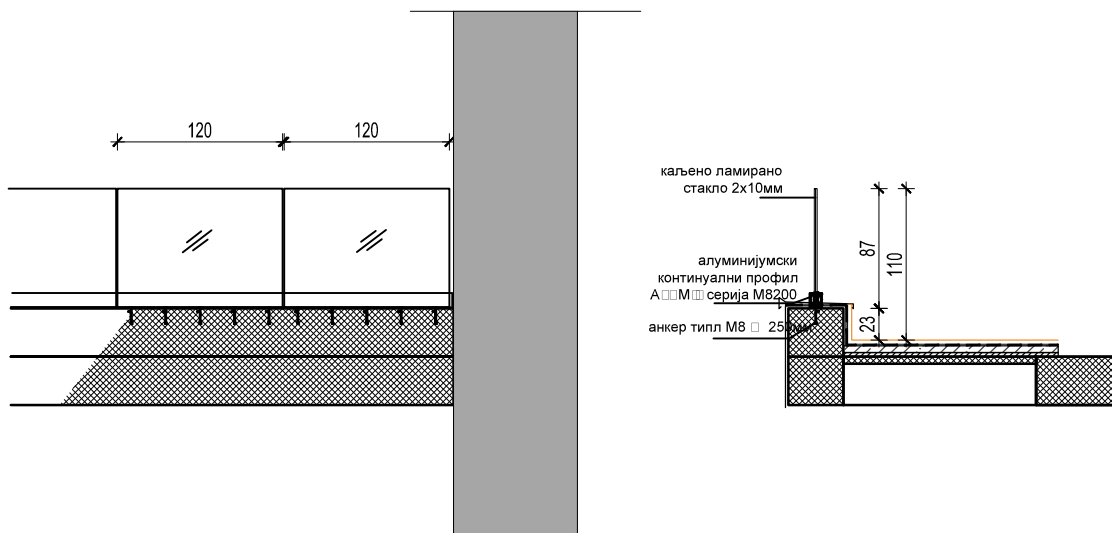

НАПОМЕНА:
СВЕ МЕРЕ ПРОВЕРИТИ НА ЛИЦУ МЕСТА

ОПИС: СТАКЛЕНА ОГРАДА НА ТЕРАСИ

Набавка, израда, транспорт и уградња фасадне самоносеће стаклене ограде од алуминијумских профила домаћег произвођача типа АЛУМИЛ SMARTIA M8200 или еквивалентно.

Монтажа ограде на постојећу ивичну греду терасе.

Стакло је каљено 10+10мм у изабраном континуалном алуминијумском профилу.

Рукохват по избору пројектанта.

Размак између стакала мин.једнак дебљини стакала.

Напомена: Уградњу вршити у складу са радионичким детаљима које израђује извођач радова, на основу димензија позиција узетих на лицу места, а све у складу са препорукама произвођача система. Детаљи морају бити одобрени од стране одговорног пројектанта и нацорног органа. Извођач је дужан да достави атестну документацију усаглашену са ЕН стандардима.

ЕТАЖ	ПРИЗЕМЉЕ	СПРАТ 1	СПРАТ 2	СПРАТ 3	СПРАТ 4	СПРАТ 5	СПРАТ 6
	-	12.50 m'	12.50 m'	12.50 m'	12.50 m'	12.50 m'	12.50 m'
УКУПНО	75.0 m'						

	СПЕЦИФИКАЦИЈА АЛУМИНИЈУМСКЕ БРАВАРИЈЕ	Свеска	-
ДАТУМ: март 2018.		Лист	143